

Strato collection

Fases para la correcta configuración de un pedido · How to create your set · Phases pour la correcte configuration d'une commande · Fasi per la corretta configurazione di un ordine · Ordnungsgemässe konfiguration eines auftrags · Порядок правильного оформления заказа 116

Hecho a medida · Custom sizes · Sur mesure
Fatto su misura · Maßanfertigungen · Сделано на заказ 121

Sistemas - Systems

Sistema de Apertura A · Opening System A · Système d'ouverture A · Sistema di apertura A · Öffnungssystem A · Система открывания A 124

Sistema de Apertura V · Opening System V · Système d'ouverture V · Sistema di apertura V · Öffnungssystem V · Система открывания V 144

Sistema de Apertura I · Opening System I · Système d'ouverture I · Sistema di apertura I · Öffnungssystem I · Система открывания I 164

Sistema de Apertura H · Opening System H · Système d'ouverture H · Sistema di apertura H · Öffnungssystem H · Система открывания H 182

Accesorios · Accessories · Accessoires
Accessori · Accessoires · Комплекующие и Аксессуары 202

- ES** **OBSERVACIONES.** Colección modular formada por diferentes soluciones de muebles con cajones o puertas, módulos auxiliares y espejos. El programa modular está disponible en diferentes sistemas constructivos, estos sistemas quedan definidos por la configuración de un tipo de costado y un sistema de apertura determinados. Algunas modulaciones podrían no ser realizadas en todos los sistemas.
- Todos los módulos vienen con cajones metálicos de alta calidad en acabado antracita y con guías de extracción total, que permiten el cierre automático y progresivo del cajón, evitando golpes y ruidos. Por defecto, todos los módulos de cajón vienen con guías de carga 40 kg y fondo W45 cm a excepción de los cajones portalavabo, cajones con iluminación o cajones de altura inferior a H30 cm, que en tal caso tendrán guías de fondo W35 cm. Los módulos suspendidos vienen dotados de los anclajes necesarios para su colocación y de planos de montaje para su instalación. Los módulos al suelo disponen de niveladores en su base para salvar cualquier desnivel del suelo y así asegurar su correcta horizontalidad. Las composiciones de módulos inferiores a 180 cm se enviarán montadas en una sola pieza.
- Todos los módulos incluyen la tapa para cierre de módulo/s en el mismo acabado. Las tapas no estarán incluidas cuando sea para el cierre de modulaciones de dos o más referencias o tapas en distinto acabado que los módulos aun tratándose de una única referencia.
- Todos los elementos en madera S3/S4 se realizan a partir de laminas de roble natural europeo y macizado con tablero de MDF-Hidrófugo. Todos los elementos en madera S1 se realizan en tablero de MDF-Hidrófugo chapado en Madera Natural de 0,6 mm y acabado cera tacto madera. Todos los elementos en DM (laca mate, laca brillo y laca texturizada) están realizados en tablero de MDF hidrófugo de 0,19 cm. Todos los elementos lacados se realizan en cualquier color de la carta de colores INBANI, así como en cualquier color de la carta RAL o NCS con un incremento de 250 puntos PVP. El color resultante puede presentar pequeñas diferencias respecto a la muestra aportada, debido a la diferencia de materiales o de reflejos. Al confirmar el pedido acepta esta pequeña tolerancia, por lo que no se aceptaran reclamaciones por esta causa.
- INBANI no recomienda la utilización de tapas lacadas para superficies de apoyo, excepto en el acabado laca texturizada (LT) tratándose de un lacado de alta dureza para reforzar el área de apoyo de las mismas. En las tapas lacadas en Mate o Brillo INBANI no da garantía debido a la facilidad de rayado. Para las superficies de apoyo de todos los módulos existe la posibilidad de tapas simples o tapas con lavabo integrado. Para mueble con medidas especiales consultar disponibilidad.
- EN** **NOTES.** The units in this collection can come as cabinet, mirrors or units with doors or drawers. All the units in this collection come with height quality metallic drawers and specialised drawer runners that allow for a smooth, progressive, automatic and silent closure. The drawer is finished in Anthracite. The wall mounted units come with all the fixing brackets and technical drawings needed for installation. The floor standing units are equipped with levellers to overcome any unevenness on the floor and thus, ensuring it is properly horizontal.
- The units that measure less than 180 cm will be sent already assembled. All the units come with tips and instructions for assembly to avoid problems when being installed.
- All the MFD parts are finished in Glossy (B), Matt (M) or Textured (LT) lacquered and made of 19mm, water resistance MDF wooden boards. All the parts in S3/S4 wood are made from European natural solid oak and filled with water resistant MDF parts. The S1 wooden elements are made from water-resistant MDF boards of 19mm plated in Natural Wood of 0.6mm and finished with wax. The units finished with Matt (CM) or Glossy (CB) glass need a 4mm lacquered optical glass decorative side and top to be added as they do not come included in the price of the unit. The panel between the doors and the top of the unit have the same finish as the sides of the units for aesthetics, whether than be in lacquer or glass.
- All the lacquered parts can come in any colour from the INBANI colour chart, as well as any colour from the RAL and NCS colour charts with an increase of 250 points on the public price. The resulting colour may be slightly different from the sample, due to minor differences in materials and reflections. By confirming your order, you thereby accept the possibility of this minor difference, therefore accepting that claims will not be accepted on this basis.
- INBANI does not recommend using Glossy (B) and Matt (M) lacquered surfaces without a protective top due to their sensitivity to scratched and there for will not offer any warranty for these products. Textured lacquered product that are protected with a strengthening material are no as sensitive. All the units can have a worktop, top or top with integrated washbasins. See the 'TOPS' section of this pricelist for more information. For units with special measurements, please consult factory availability. The top in the same finish as the unit is included in the price.
- FR** **OBSERVATIONS.** Collection formée de différentes solutions de meubles avec tiroirs ou portes, meubles d'appoints et miroirs. Tous les meubles avec tiroirs sont métalliques de grande qualité en finition Anthracite et avec extraction totale qui permet une fermeture automatique et progressive du tiroir évitant ainsi les coups et bruits. Les meubles à suspendre incluent les ancrages et plans nécessaires pour leur installation. Les meubles au sol disposent de niveleur à la partie inférieure afin de sauver tout dénivellement du sol et ainsi s'assurer de sa correcte horizontalité. Le programme modulaire est disponible dans différents systèmes constructifs. Ces systèmes sont définis selon la configuration des côtés et du système d'ouverture déterminé. Certains meubles ne peuvent pas se réaliser dans tous les systèmes.
- Les compositions des meubles inférieurs à 180cm seront envoyées déjà montées. Tous les meubles contiennent des instructions de montage afin d'éviter les problèmes lors de ce dernier entre les meubles.
- Tous les éléments en MDF (Laqué Mat, Laqué Brillant et Laqué Texturé) sont réalisés en panneau de MDF Hydrofuge de 19mm. Tous les éléments en bois S3/S4 sont réalisés à partir de lame de chêne naturel européen et massif avec des panneaux en MDF Hydrofuge. Tous les éléments en bois S1 sont réalisés en panneaux de MDF Hydrofuge plaqués en bois naturel de 0,6mm et finition cire touché bois. Les meubles en finition Cristal Mat (CM) ou Cristal Brillant (CB) incluent partie frontale couverte en Cristal Optique de 0,4cm laqué et côté en finition laquée, mate ou brillant. Si une composition complète en Cristal est souhaitée, les côtés décoratifs et plan du même matériel doivent être rajoutés puisqu'ils ne sont pas inclus dans le prix du meuble. La structure frontale du meuble sera de la même finition que les côtés du meuble pour des raisons esthétiques, en laqué ou cristal selon choisi.
- Tous les éléments laqués sont élaborés en toutes les couleurs des nuanciers INBANI ou même RAL ou NCS avec un supplément de 250 points PVP. La couleur en résultant peut présenter de petites différences par rapport à l'échantillon présenté en raison de la différence des matériaux ou des reflets. La confirmation de la commande entraîne l'acceptation de cette petite tolérance ; des plaintes pour cette raison ne seront en aucun cas acceptées.
- INBANI ne recommande pas l'utilisation de plans laqués pour superficie d'appui, sauf pour la finition Laqué Texturé (LT) étant un laquage de haute dureté afin de renforcer la zone d'appui. Nous ne donnons pas de garantie pour les plans laqués en Mat ou Brillant INBANI dû à la facilité de rayures. Pour les superficies d'appui de tous les meubles, il existe la possibilité de plan simple ou plan avec vasque intégrée. Pour les meubles avec dimensions spéciales, veuillez consulter la disponibilité directement avec l'usine. Le plan de la même finition que le meuble est inclus dans le prix.

- IT** **OSSERVAZIONI.** Collezione modulare composta da diverse soluzioni d'arredo con cassetti o ante, moduli ausiliari e specchi. Tutti i moduli con cassetto sono dotati di cassetti metallici di alta qualità con finiture in antracite e guide di estrazione totale, che permettono la chiusura automatica e progressiva del cassetto, evitando urti e rumori. I moduli sospesi sono dotati degli ancoraggi necessari e dei piani di montaggio per la loro installazione. I moduli a terra dispongono di livellatori sulla base per eliminare eventuali dislivelli del pavimento e garantire la loro corretta orizzontalità.
- La collezione modulare è disponibile in diversi sistemi di costruzione. Tali sistemi vengono definiti dalla configurazione di un certo tipo di fianco e da uno specifico sistema di apertura. Alcune modulazioni potrebbero non essere eseguite in tutti i sistemi.
- Le composizioni di moduli inferiori a 180 cm s'invieranno montate. In tutti i moduli ci sono le istruzioni di montaggio e dunque non deve esserci nessun problema per il montaggio tra moduli. Tutti gli elementi in DM (laccato opaco, laccato lucido e laccato testurizzato) sono realizzati in pannelli di MDF idrofugo da 19 mm. Tutti gli elementi in legno S3/S4 sono realizzati in doghe in rovere naturale europeo e rinforzato con pannello MDF idrofugo. Tutti gli elementi in legno S1 sono realizzati in pannelli di MDF idrofugo da 19 mm impiallacciati in legno naturale da 0,1 cm e con finitura in cera effetto legno. I moduli con finitura in vetro opaco (CM) o in vetro lucido (CB) includono frontali rivestiti in vetro ottico laccato da 0,4 cm e fianchi laccati, opachi o lucidi a seconda dei casi. Se si desidera una composizione completa in vetro sarà necessario aggiungere fianchi decorativi e top dello stesso materiale, poiché questi non sono inclusi nel prezzo del modulo. Per motivi estetici, la struttura frontale del modulo sarà considerata con la stessa finitura dei fianchi del mobile, potendo essere in laccato o in vetro a seconda della scelta. Tutti gli elementi laccati si utilizzano in qualsiasi colore della cartella di colori di INBANI, così come in qualsiasi colore della cartella RAL o NCS con un aumento di 250 punti nel prezzo di vendita. Il colore risultante può presentare piccole differenze rispetto al campione mostrato, dovuto alla differenza di materiali o di riflessi. Al momento di confermare l'ordine accetta questa piccola tolleranza e non si accetteranno dunque reclami per questa causa.
- INBANI sconsiglia l'uso di top laccati per superfici di appoggio, eccetto quelli con finitura in laccato testurizzato (LT) che, essendo di elevata durezza, rinforza l'area di appoggio delle stesse. Nei top laccati opachi o lucidi, INBANI non offre alcuna garanzia a causa della facilità di graffi. Per le superfici di appoggio di tutti i moduli c'è la possibilità di top semplici o di top con lavabo integrato. Per mobili con misure speciali, consultare la disponibilità in fabbrica. Nel prezzo del modulo è incluso il top con la stessa finitura.
- GE** **HINWEISE.** Kollektion bestehend aus Modulen, verschiedene Kombinationsmöglichkeiten für Möbel mit Schubladen oder Türen, Zusatzmodule, Spiegel.
- Baugruppen, die kleiner als 180 cm sind, werden fertig montiert geliefert. Alle Schubladenmodule mit Schubladen aus Metall ausgestattet, in hochwertiger Qualität, in Anthrazit. Diese Module enthalten komplett ausziehbare Schubladenfächer, deren Auszugselemente ein automatisches, geräuschloses und leichtes Öffnen und Schließen ermöglichen. Die Hängemodule werden mit den dazugehörigen Befestigungselementen sowie Montagehinweisen geliefert.
- Die Bodenmodule verfügen über einstellbare Beine, um so eine einwandfreie horizontale Aufstellung zu gewährleisten.
- Das modulare Programm ist flexibel kombinierbar, die einzelnen Systeme kennzeichnen sich durch die Gestaltung der Seitenteile des Korpus und der jeweiligen Öffnungsform. Einige Bauteile können nicht in allen angebotenen Bauweisen realisiert werden.
- Alle Holzelemente S1 werden aus feuchtigkeitsresistenten MDF-Platten hergestellt und mit Naturholz 0,1 mm beschichtet, gewachst und naturgetreu im Takt. Die Frontelemente der Module in Ausführung Glas Matt (CM) oder Glas Glanz (CB) sind mit Strukturglas 0,4 cm ausgestattet, Seiten entsprechend lackiert in Matt oder Hochglanz. Falls eine komplette Komposition aus Glas gewünscht wird, müssen dekorative Seitenteile und Abdeckung aus gleichem Material hinzugefügt werden, da diese nicht im Preis der Module inbegriffen sind. Die Schnittstellen, die bei der Zusammenstellung der einzelnen Module entstehen können, werden aus ästhetischen Gründen mit dem gleichen Material wie die Seitenteile komplettiert, laut Auswahl in Lack oder Glas. Alle lackierten Elemente können mit einem Zuschlag von 250 Punkten (UVP) in jeder beliebigen Farbe der INBANI-Farbpalette sowie allen RAL- oder NCS-Farben realisiert werden. Die resultierende Farbe kann aufgrund unterschiedlicher Materialien oder Reflexionen vom vorliegenden Muster geringfügig abweichen. Mit Bestätigung der Bestellung akzeptieren Sie diese kleine Toleranz. Entsprechend begründete Reklamationen können daher nicht berücksichtigt werden.
- INBANI empfiehlt keine Oberflächenausführung Lack für Auflageflächen/-platten, mit Ausnahme einer Oberflächenausführung in Strukturlack (LT), da die Eigenschaften von Strukturlack (hohe Widerstandsfähigkeit) die Auflageflächen verstärken. Für die Auflageflächen/-platten Oberflächenausführung in Lack Hochglanz oder Lack Matt übernimmt INBANI keine Garantie, da diese Flächen leicht zerkratzt werden können. Für alle Module besteht die Möglichkeit einer einfachen Auflagefläche/-platte oder einer Auflagefläche/-platte mit integriertem Waschbecken. Für Möbel mit Spezialmaßen bitte Verfügbarkeit erfragen. Abdeckung/Auflage für Modul, bei gleicher Oberflächenausführung, im Preis inbegriffen.
- RU** **ЗАМЕЧАНИЯ.** Модульная коллекция включает разные модели мебели с ящиками или дверцами, дополнительные модули и зеркала. Все модули с ящиком оснащены металлическими ящиками высокого качества в цветовом варианте «антрацит» с направляющими полного выдвижения для плавного автоматического закрытия ящика без ударов и шума. Подвесные модули укомплектованы необходимыми для установки креплениями и монтажной схемой. Напольные модули снабжены регуляторами уровня в основании, которые обеспечивают идеально горизонтальное положение на неровном полу.
- Комплекты модулей размером менее 180 см доставляются в собранном виде. Ко всем модулям прилагаются инструкции по сборке, поэтому проблем при их монтаже возникнуть не должно.
- Предусмотрены разные варианты исполнения модульных изделий с определенным типом боковой части и системы открытия. Для некоторых модулей доступны не все варианты исполнения.
- Все деревянные элементы S1 изготовлены из водооталкивающих шпонированных МДФ-плит (толщина плиты – 19 мм, толщина натурального шпона – 0,1 см) с восковым покрытием, сохраняющим ощущение деревянной поверхности на ощупь. Фасадная часть модулей с отделкой «матовое стекло» (CM) или «глянцевое стекло» (CB) покрыта лакированным оптическим стеклом толщиной 0,4 см, а боковые стенки изготавливаются с отделкой «глянцевый лак» или «матовый лак». Если требуется композиция, полностью покрытая стеклом, декоративные боковые стенки и столешница добавляются отдельно, поскольку не включены в цену модуля. Из эстетических соображений верхняя планка модуля выпускается с той же отделкой, что и боковые стенки: с лакированным или стеклянным покрытием.
- Лакированные детали могут быть выполнены в любом цвете из цветовой палитры INBANI. При выборе цвета из таблиц RAL или NCS происходит повышение цены на 250 единиц. Конечный цвет может незначительно отличаться от представленного образца в силу разнообразия материалов и светоотражающего эффекта. При подтверждении заказа подобное отклонение допускается заказчиком, в связи с чем претензии по этому поводу не принимаются.
- INBANI не рекомендует лакированные столешницы в качестве поверхностей, предполагающих соприкосновение с предметами, за исключением отделки «текстурный лак» (LT), поскольку она отличаются повышенной жесткостью и укрепляет опорные участки поверхности. INBANI не дает гарантию на лакированные столешницы с матовой или глянцевой отделкой в связи с большей вероятностью появления на них царапин. Для опорных поверхностей всех модулей можно выбрать обычную столешницу или столешницу со встроенной раковиной. При заказе мебели с особыми габаритами необходимо уточнить их наличие на заводе. В цену модуля включена столешница с тем же видом отделки.

1. Elección del módulo o módulos / Choice of units / Choix des meubles / Scelta del modulo o moduli / Auswahl des Moduls oder der Module / Выбор модуля или модулей

2. Elección del sistema constructivo / Choice of sides and opening system / Choix des meubles / Scelta del modo di costruzione dei fianchi / Auswahl der bauweise der seitenteile / Выбор типа конструкции боковой стороны

A SISTEMA / SYSTEM

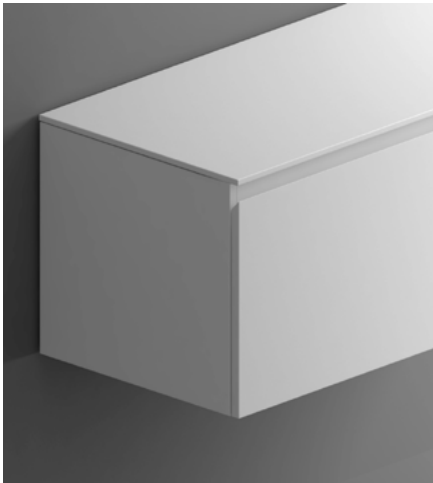

CN
Costado Normal
Normal sides
Côté normal
Fiancone normale
Seitenelement normal
Боковая сторона обычная

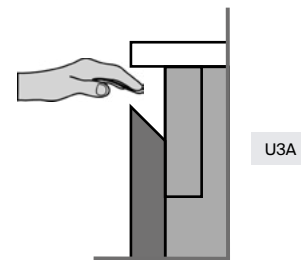

U3A

V SISTEMA / SYSTEM



CV
Costado Visto
Visible sides
Côté apparent
Fiancone esterno
Seitenelement verkleidet
Боковая сторона видимая

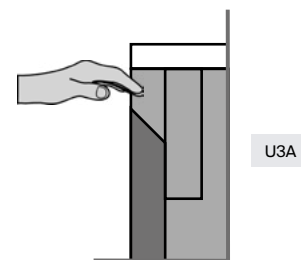

U3A

El grosor visto (mm) del costado se hará coincidir con el grosor aparente de la tapa que cierre el mueble o los muebles de la composición.

The seen width of the panel in mm will be adjusted to the same as the width of the top on the units.

L'épaisseur visible (mm) du côté du meuble sera visuellement de la même épaisseur que celui du plan meuble.

Lo spessore esterno (mm) del fianco dovrà coincidere con lo spessore adeguato del pannello che chiude i mobili o la composizione.

Die Stärke (mm) der sichtbaren seitlichen Flächen des Korpus werden der Stärke der aufliegenden Elemente der Möbel oder der Möbelkombinationen angepasst.

Видимая толщина боковой части (в мм) приводится в соответствие с видимой толщиной отделочного покрытия модуля (модулей) композиции.

I SISTEMA / SYSTEM

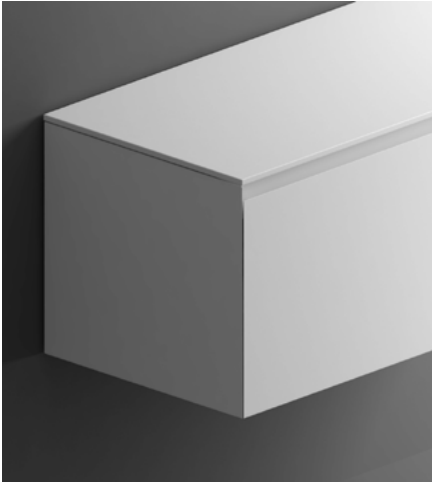

CI
 Costado Ingletado
 Mitred sides
 Côté coupe en onglet
 Fiancone con angolo
 Seitenelement mit gehrung
 Боковая сторона, соединенная под углом

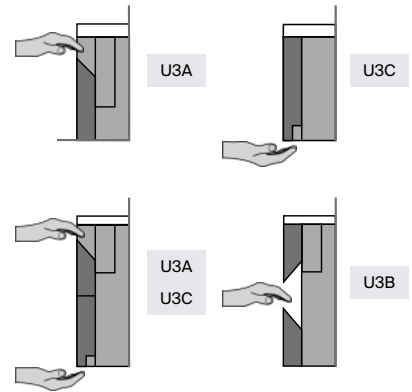

H SISTEMA / SYSTEM

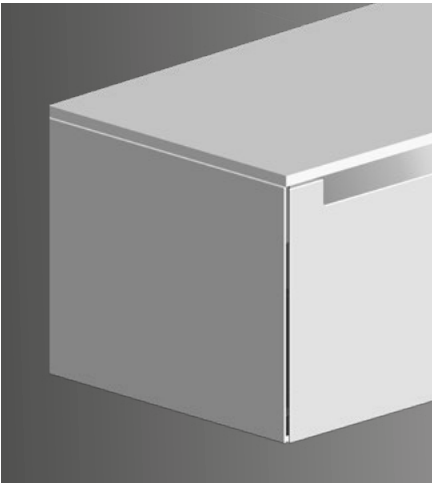

CI
 Costado Ingletado
 Mitred sides
 Côté coupe en onglet
 Fiancone con angolo
 Seitenelement mit gehrung
 Боковая сторона, соединенная под углом

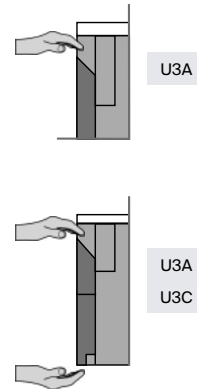
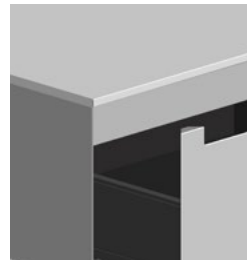

3. Elección del acabado de los módulos / Choice of finish / Choix de la finition des meubles / Scelta della finitura delle moduli / Auswahl der Moduloberflächen / Выбор

- LM** Laca Mate / Matt Lacquer / Laqué Mat / Lacca Opaca / Mattlack / Матовый лак
- LT** Laca Texturizada / Textured Lacquer / Laqué Texturé / Laccato Goffrato / Strukturlack / Текстульный лак
- LB** Laca Brillo / Glossy Lacquer / Laqué Brillant / Laccato Lucido / Glanzlack / Глянцевый лак
- S1** Madera Natural / Natural wood / Bois Naturel / Legno Naturale / Echtholz / Натуральное дерево
- S3** Roble Salvaje / Wild oak / Chêne sauvage / Rovere selvaggio / Natureiche / Дикий дуб
- S4** Roble Raw / Raw oak / Chêne Raw / Rovere Raw / Roheiche / Raw дуб

4. Selección de Tapa con lavabo integrado o tapa simple / Top with or without an integrated washbasin / Sélection du plan avec vasque intégrée ou plan simple / Selezione del coperchio con lavandino integrato o coperchio semplice / Auswahl der Abdeckplatte mit integriertem Waschbecken oder einfache Abdeckung / Выбор столешницы со встроенной раковиной или обычной столешницы

4.A Tapa con lavabo integrado / Top with integrated washbasin / Plan avec vasque intégrée / Coperchio con lavandino integrato / Abdeckung mit integriertem Waschbecken / Столешница со встроенной раковиной

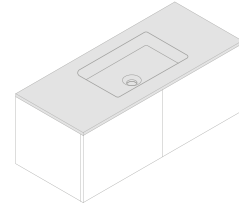

- Corian® Mate / Matt Corian® / Corian® Mat / Corian® Opaco / Matt Corian® / Corian® с матовой отделкой

QUADRO45

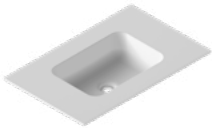

D1



QUADRO55



D2



CERCLO

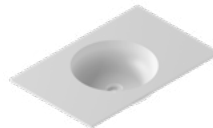

D4

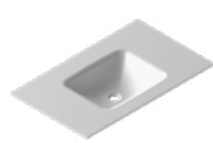

OVALO



G1



- Solidsurface Mate / Matt Solidsurface / Solidsurface Mat / Solidsurface Opaco / Matt Solidsurface / Solidsurface с матовой отделкой

GIRO35



H2

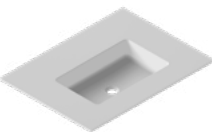

GIRO55



H5

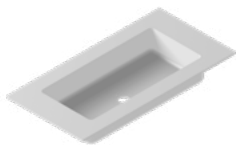

PRIME



H8

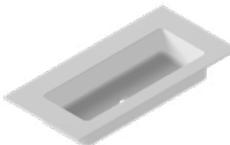

FLOAT

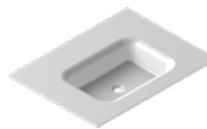

H6

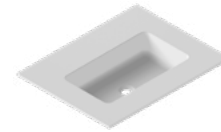

PARAL60

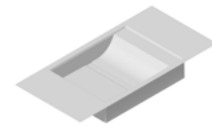

GT50

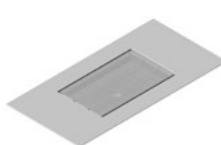

- Mármol / Marble / Marble / Marbre / Marmo / Marmor / Мрамор

GT50

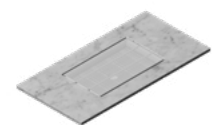

H0

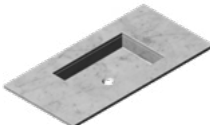

- Cristal / Glass

Senio

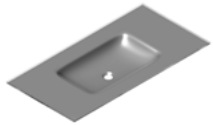

- MDI

M54

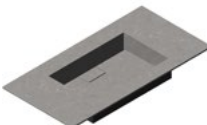

4.B Tapa simple / Simple top / Plan simple / Copercchio semplice / einfacher Abdeckung / Обычная столешница

TOP

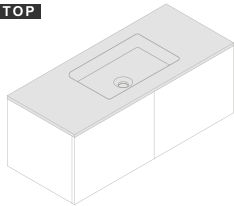

Las tapas simples para módulos individuales o compactos en el mismo acabado que el módulo, están incluidas en el precio del módulo / Tops for units with the same finish as the unit, are included in the price of the unit / Le prix des plans simples pour meubles individuels ou compacts qui sont de la même finition que le meuble est déjà inclus / I top semplici per moduli individuali o compatti nella stessa finitura dell'intero modulo, sono inclusi nel prezzo di quest'ultimo / Die Abdeckungen/Arbeitsplatten einfach für sowohl Einzelmodule als auch Kompaktsysteme, bei gleicher Oberflächenausführung wie Module, sind im Preis inbegriffen / Обычные столешницы для индивидуальных или компактных модулей с тем же видом отделки включены в стоимость модуля.

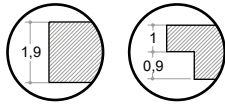

- LM** Laca Mate / Matt Lacquer / Laqué Mat / Laccato Opaco / Mattlack / Матовый лак
LT Laca Texturizada / Textured Lacquer / Laqué Texturé / Laccato Goffrato / Strukturlack / Текстурированный лак
LB Laca Brillo / Glossy Lacquer / Laqué Brillant / Laccato Lucido / Glanzlack / Глянцевый лак

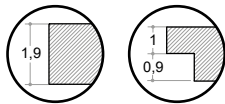

- S1** Madera natural / Natural wood / Bois Naturel / Legno Naturale / Echtholz / Натуральное дерево
S3 Roble salvaje / Wild oak / Chêne sauvage / Rovere selvaggio / Natureiche / Дикий дуб
S4 Roble Raw / Raw oak / Chêne Raw / Rovere Raw / Roheiche / Raw дуб

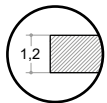

Solidsurface mate / Matt Solidsurface / Solidsurface mat / Solidsurface opaco / Matt Solidsurface / Solidsurface с матовой отделкой
 Corian® mate / Matt Corian® / Corian® mat / Corian® opaco / Matt Corian® / Corian® с матовой отделкой
 MDi

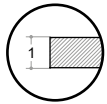

- CM** Cristal mate / Matt glass / Cristal mat / Vetro opaco / Mattglas / Матовое стекло
CB Cristal brillo / Glossy glass / Cristal brillant / Vetro lucido / Glanzglas / Глянцевое стекло

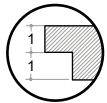

- MC** Mármol Carrara / Carrara Marble / Marbre Carrara / Marmo di Carrara / Carrara-Marmor / Каррарский мрамор
MN Mármol Marquina / Marquina Marble / Marbre Marquina / Marmo di Marquina / Marquina-Marmor / Мрамор «маркина»
MP Mármol Pietra Grey / Pietra Grey Marble / Marbre Pietra Grey / Marmo Pietra Grey / Pietra Grey Marmor / Мрамор «пьетра грей»

5. Válvula / Waste / Bonde / Valvola / Armatur / Донный клапан

- VA400 Cromo Brillo (Cr) / Glossy Chrome (Cr) / Chrome Brillant (Cr) / Cromo Lucido (Cr) / Hochglanz-Chrom (Cr) / Глянцевый хром (Cr)
- VA402 Solidsurface Mate / Matt Solidsurface / Solidsurface Mat / Solidsurface Opaco / Matt Solidsurface / Solidsurface с матовой отделкой
- VA420 Cromo Brillo (Cr) / Glossy Chrome (Cr) / Chrome Brillant (Cr) / Cromo Lucido (Cr) / Hochglanz-Chrom (Cr) / Глянцевый хром (Cr)
- VA430 Solidsurface Mate / Matt Solidsurface / Solidsurface Mat / Solidsurface Opaco / Matt Solidsurface / Solidsurface с матовой отделкой

6. Sifón / Siphon / Siphon / Sifone / Siphon / Сифон

- SI222 Sifón Ahorro Cromo Brillo / Economical Siphon Glossy Chrome / Siphon économique Chrome Brillant / Sifone risparmio Cromo Lucido / Sparsiphon aus hochglanz-chrom / Компактный сифон с отделкой «глянцевый хром»
- SI201 Sifón Ahorro ECO PVC Blanco / Economical Siphon ECO White PVC / Siphon économique ECO PVC blanc / Sifone risparmio ECO PVC bianco / Sparsiphon aus weißem PVC / Компактный сифон ECO из белого ПВХ
- SI219 Sifón rígido Cromo Brillo / Siphon with adjustable pipe in Glossy Chrome / Siphon rigide Chrome Brillant / Sifone rígido Cromo Lucido / Siphon starr Hochglanz-Chrom oberfläche / Сифон прямой блестящим хромом
- SI225 Sifón a suelo en PVC Blanco / Vertical siphon f in white PVC / Siphon vertical au sol en PVC blanc / Sifone verticale per installazione al pavimento in PVC bianco / Vertikaler Siphon Rohr aus weißem PVC für die Bodeninstallation / Вертикальный сифон из белого ПВХ для напольной установки.

7. Se ruega adjunten al pedido dibujo de la composición elegida / Please attach a drawing of the selected composition to your order / Veuillez joindre le dessin de la composition choisie à votre commande / Si prega allegare all'ordine disegno della composizione scelta / Bitte fügen Sie der Bestellung eine Zeichnung der gewählten Kombination bei / приложить рисунок выбранной композиции

ES HECHO A MEDIDA

A continuación se definen los aspectos y criterios para la modificación de los elementos de la colección. Para personalizaciones o modificaciones no contempladas en el siguiente listado, o bien, queden fuera de las medidas máximas y mínimas establecidas, deberá ponerse en contacto con el Departamento Comercial para solicitar la disponibilidad de la modificación en cuestión sujeta a la elaboración de un presupuesto a medida.

MÓDULOS SUSPENDIDOS / AL SUELO:

L total del módulo modificable, para medida intermedia escoger siempre precio correspondiente al mismo módulo de la siguiente medida L superior.

H total del módulo modificable, para medida intermedia escoger siempre precio correspondiente al mismo módulo de la siguiente medida H superior.

W total del módulo modificable sin incremento para medida W<50cm

W total del módulo modificable con incremento +10% (Cod. CT001) para medida W 51-60cm, con W interior de cajón standard = 45cm.

Distribución horizontal de la medida L de los cajones modificables sin incremento teniendo en cuenta que: L min cajón=30cm y L max cajón=120cm.

Distribución vertical de la medida H de los cajones modificables sin incremento teniendo en cuenta que: H min cajón=21cm.

Realización de recortes en costado divisor para módulos compactos por planteamientos de lavabo desplazado con incremento de +250 puntos PVP (Cod. CT002).

Realización de recortes y/o cajeado especial en costado divisor para módulos compactos por planteamientos de desagüe centrado en el costado divisor con incremento de +350 puntos PVP (Cod. CT003).

Realización de mecanizados tendrán un incremento de +120 puntos PVP por lavabo (Cod. CT005). Para lavabos Inbani sin incremento.

ACCESORIOS: ZÓCALOS, TRASERA OPCIONAL VISTA, TIRADOR METÁLICO PARA CAJÓN, ESTANTE A PARED / COMPLEMENTOS PARA INTERIOR DE CAJÓN: CAJÓN INTERIOR METÁLICO, ILUMINACIÓN LED DE ALTA INTENSIDAD PARA CAJÓN Y EXTERIOR DEL MÓDULO O DE LA COMPOSICIÓN, SEPARADORES INTERIORES METÁLICOS.

L total del accesorio modificable, para medida intermedia escoger siempre precio correspondiente al mismo accesorio de la siguiente medida L superior.

MÓDULOS AUXILIARES VITRINA

W total del módulo modificable cogiendo siempre precio correspondiente al mismo módulo de la siguiente medida W superior.

W total mínima del módulo reducible cogiendo siempre precio correspondiente al mismo módulo de la medida W mínima.

MÓDULOS AUXILIARES Y ARMARIOS CAMERINO / MÓDULO AUXILIARES CAMERINOS EMPOTRADOS

L total del módulo modificable cogiendo siempre precio correspondiente al mismo módulo de la siguiente medida L superior.

W total del módulo modificable cogiendo siempre precio correspondiente al mismo módulo de la siguiente medida W superior.

W total mínima del módulo reducible cogiendo siempre precio correspondiente al mismo módulo de la medida W mínima.

H total del módulo modificable cogiendo siempre precio correspondiente al mismo módulo de la siguiente medida H superior.

ESPEJOS

L total del espejo modificable cogiendo siempre precio correspondiente al mismo espejo de la siguiente medida L superior.

H total del espejo modificable cogiendo siempre precio correspondiente al mismo espejo de la siguiente medida H superior.

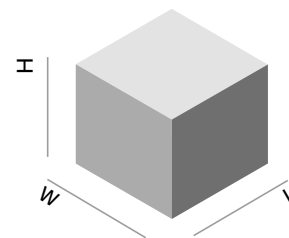

EN CUSTOM SIZES.

Please see below the criteria and elements that can be customised in the collection. For customizations or modifications that are not included in the following list, or that fall outside the maximum and minimum measures indicated, please contact our Commercial Department to check the availability of the request question.

WALL MOUNTED / FLOOR STANDING UNITS:

L refers to the length of a unit. For dimensions between 2 lengths, always use the superior one as a price reference.

H refers to the height of a unit. For dimensions that are between 2 heights, always use the superior one as a price reference.

W refers to the width of a unit. This can be modified free of charge as long as the total width is inferior to 50cms.

For widths that between 51 and 60 cm, there is a 10% increase in price (reference CT001). Regardless of the width of the unit, the width of the drawer remains the same at 45cms.

For adjustments in the length of the drawers with an increase in price, please take into account that the minimum length of a drawer is 30cm and the maximum length is 120 cm.

For adjustments in the high of the drawers without an increase in price, please take into account that the minimum high is 21cm.

If a design with an integrated washbasin placed between two units requires a special adjustment to be made to the dividing central panels of the units, this inquires a charge of 250 points on the public price (Ref. CT002).

If a design with an integrated washbasin placed between two units requires a special adjustment to be made to the dividing central panels of the units so that the siphon can be fitted, this inquires a charge of 350 points on the public price (Ref. CT003).

Machining that do not come from Inbani (customer's property), will incur an increase of 120 points on the public price per sink (Code CT005). There is no additional charge if the washbasin is Inbani.

ACCESSORIES: PLINTH, OPTIONAL DECORATIVE REAR PANEL, METALLIC DRAWER HANDLE, WALL MOUNTED SHELVES, HIGH INTENSITY LED LIGHTING, ACCESSORIES FOR THE DRAWER INTERIORS: ADDITIONAL METALLIC INTERNAL DRAWER, HIGH INTENSITY LED LIGHTING, METALLIC SEPERATORS.

For adjustments in the length of the accessories, please use superior one as a price reference.

CABINET UNITS WITH GLASS DOORS

W refers to the width of the cabinet units. For dimensions that are between 2 widths, always use the superior one as a price reference.

For widths smaller than the minimum width, always use the minimum width as a price reference.

CABINET UNITS / MIRROR CABINET UNITS / RECESSED CABINET UNITS

L refers to the length of a unit. For dimensions between 2 lengths, always use the superior one as a price reference.

W refers to the width of a unit. For dimensions between 2 widths, always use the superior one as a price reference.

For widths smaller than the minimum width, always use the minimum width as a price reference.

H refers to the height of a unit. For dimensions between 2 heights, always use the superior one as a price reference.

MIRRORS

L refers to the length of the mirror. For dimensions between 2 lengths, always use the superior one as a price reference.

H refers to the height of a unit. For dimensions between 2 heights, always use the superior one as a price reference.

FR **SUR MESURE.**

Par la suite, sont définis les aspects et critères pour la modification des éléments de la collection. Pour les personnalisations ou modifications qui ne sont pas prévues dans la liste suivante ou bien qui sont hors des dimensions maximums et minimums établies, veuillez prendre contact avec le Département Commercial pour solliciter la possibilité de la modification en question sujette à l'élaboration d'un devis sur mesure.

MEUBLE À SUSPENDRE / SUR PIED:

L total du meuble modifiable, pour des dimensions intermédiaires toujours prendre le prix correspondant au meuble de dimension L supérieure.

H total du meuble modifiable, pour des dimensions intermédiaires toujours prendre le prix correspondant au meuble de dimension H supérieure.

W total du meuble modifiable sans surcoût pour dimension W<50cm.

W total del módulo modificable con incremento +10% (Cod. CT001) para medida W 51-60cm, con W interior de cajon standard = 45cm.

Distribuzione orizzontale della dimensione L dei tiroiri modificabili senza augmentation in prenant en compte que L min. tiroir = 30cm et L max. tiroir = 120cm

Distribuzione verticale della dimensione H des tiroiri modificabili senza augmentation in prenant en compte que H min. Tiroir = 21cm.

Réalisation de découpage sur côté diviseur pour vasque déplacée : augmentation de +250 points PVP (Cod. CT002).

Réalisation de découpage et/ou coupure spéciale sur côté diviseur pour siphon centré : augmentation de +350 points PVP (Cod. CT003).

Réalisation de mécanisés (propriété du client), aura un surcoût de +120 points PVP par vasque (Cod. CT005). Pour vasque Inbani, sans surcoût.

ACCESSOIRES : PLINTHES, PANNEAU ARRIÈRE OPTIONNEL, POIGNÉE MÉTALLIQUE POUR TIROIR, ÉTAGÈRES À MUR/ COMPLÉMENTS POUR INTÉRIEUR DE TIROIR : TIROIR INTÉRIEUR MÉTALLIQUE, ÉCLAIRAGE LED DE HAUTE INTENSITÉ POUR TIROIR ET EXTÉRIEUR DU MEUBLE OU DE LA COMPOSITION, SÉPARATEURS INTÉRIEURS MÉTALLIQUES.

L total des accessoires modifiables, pour des dimensions intermédiaires toujours prendre le prix correspondant à l'accessoire de dimension L supérieure.

MEUBLES VITRÉES AUXILIAIRES

W total du meuble modifiable, toujours prendre le prix correspondant au meuble de dimension W supérieure.

W total minimum du meuble réductible, toujours prendre le prix correspondant au meuble de dimension W minimum.

MEUBLES AUXILIAIRES ET ARMOIRES DE RANGEMENT / MEUBLES DE RANGEMENT AUXILIAIRES ENCASTRÉS

L total du meuble modifiable, toujours prendre le prix correspondant au meuble de dimension L supérieure.

W total du meuble modifiable, toujours prendre le prix correspondant au meuble de dimension W supérieure.

W total minimum du meuble modifiable, toujours prendre le prix correspondant au meuble de dimension W minimum.

H total du meuble modifiable, toujours prendre le prix correspondant au meuble de dimension H supérieure.

MIROIRS

L total du miroir modifiable, toujours prendre le prix correspondant au meuble de dimension L supérieure.

H total du miroir modifiable, toujours prendre le prix correspondant au meuble de dimension H supérieure.

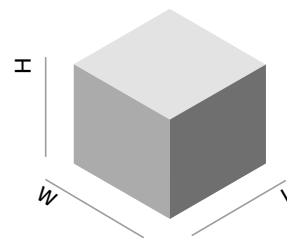

IT **FATTO SU MISURA**

Gli aspetti e i criteri per la modifica degli elementi della collezione vengono definiti qui di seguito. Per personalizzazioni o modifiche non incluse nel seguente elenco, o che non rientrano nelle misure massime e minime stabilite, sarà necessario contattare il Dipartimento Commerciale per richiedere la disponibilità della modifica in questione soggetta alla preparazione di un preventivo personalizzato.

MODULI SOSPESI / A PAVIMENTO:

L totale del modulo modificabile, per misura intermedia scegliere sempre il prezzo corrispondente allo stesso modulo della successiva misura L superiore.

H totale del modulo modificabile, per misura intermedia scegliere sempre il prezzo corrispondente allo stesso modulo della successiva misura H superiore.

W totale del modulo modificabile senza incremento per la misura W<50cm

W totale di modulo modificabile con incremento del +10% (Cod. CT001) per misura W 51-60cm, con W interna del cassetto standard = 45cm.

Distribuzione orizzontale della misura L dei cassettei modificabili senza incremento tenendo conto che: L min cassetto = 30cm e L max cassetto = 120cm.

Distribuzione verticale della misura H dei cassettei modificabili senza incremento tenendo conto che: H min cassetto = 21 cm.

Realizzazione di tagli sul fianco divisorio per moduli compatti dovuti all'installazione del lavabo spostato con un incremento di +250 punti sul Prezzo di Vendita al Pubblico (Cod. CT002).

Realizzazione di adattamenti e/o tagli speciali in angoli retti (a forma di quadrato o cubo) sul fianco divisorio per moduli compatti dovuti all'installazione dello scarico centrato sul fianco con un incremento di +350 punti sul Prezzo di Vendita al Pubblico (Cod. CT003).

La realizzazione di processi di meccanizzazione (di proprietà del cliente) avrà un incremento di +120 punti sul Prezzo di Vendita al Pubblico per ogni lavabo (Cod. CT005). Per lavabi Inbani senza incremento.

ACCESSORI: ZOCCOLI, SCHIENALE OPZIONALE, MANIGLIA DI METALLO PER CASSETTO, MENSOLA A MURO/ACCESSORI PER INTERNO DEL CASSETTO: INTERNO DEL CASSETTO IN METALLO, ILLUMINAZIONE A LED AD ALTA INTENSITÀ PER CASSETTI ED ESTERNI DEL MODULO O DELLA COMPOSIZIONE, DIVISORI INTERNI IN METALLO.

L totale dell'accessorio modificabile, per misura intermedia scegliere sempre il prezzo corrispondente allo stesso accessorio della successiva misura L superiore.

MODULI AUSILIARI VETRINA

W totale del modulo modificabile scegliendo sempre il prezzo corrispondente allo stesso modulo della successiva misura W superiore.

W totale minima del modulo riducibile scegliendo sempre il prezzo corrispondente allo stesso modulo della successiva misura W minima.

MODULO AUSILIARI E ARMADIETTI / MODULI AUSILIARI E ARMADIETTI A MURO

L totale del modulo modificabile scegliendo sempre il prezzo corrispondente allo stesso modulo della successiva misura L superiore.

W totale del modulo modificabile scegliendo sempre il prezzo corrispondente allo stesso modulo della successiva misura W superiore.

W totale minima del modulo riducibile scegliendo sempre il prezzo corrispondente allo stesso modulo della successiva misura W minima.

H totale del modulo modificabile scegliendo sempre il prezzo corrispondente allo stesso modulo della successiva misura H superiore.

SPECCHI

L totale dello specchio modificabile scegliendo sempre il prezzo corrispondente allo stesso specchio della successiva misura L superiore.

H totale dello specchio modificabile scegliendo sempre il prezzo corrispondente allo stesso specchio della successiva misura H superiore.

GE MABANFERTIGUNGEN.

Nachfolgend werden die Aspekte und Kriterien für die Modifizierung der einzelnen Elemente einer Kollektion aufgeführt. Für nicht aufgeführte Modifizierungen in der Liste gilt, dass sie außerhalb der möglichen Höchst- oder Mindestmaße liegen. Bei Interesse an einer speziellen Maßanfertigung bitte in unserer Verkaufsabteilung die Disponibilität erfragen. Für Spezialanfertigungen außerhalb der Liste wird ein eigenständiger Kostenvoranschlag erarbeitet.

MODULE HÄNGEMODULE/BODENMODULE:

L total der modifizierbaren Module, für Zwischenmaße gilt immer der korrespondierende Preis des gleichen Moduls mit dem nächstfolgenden höheren Maß L.

H total der modifizierbaren Module, für Zwischenmaße gilt immer der korrespondierende Preis des gleichen Moduls mit dem nächstfolgenden höheren Maß H.

W total der modifizierbaren Module ohne zusätzlichen Preiszuschlag für Maße W<50cm

W total der modifizierbaren Module mit Preiszuschlag +10% (Cod. CT001) für Maße W 51-60 cm, mit W Innenmaß Schublade Standard = 45cm.

Aufteilung horizontal der Maße L für Schubladen modifizierbar, ohne Preiszuschlag bei: L min Schublade =30cm und L max Schublade =120cm.

Aufteilung vertikal der Maße H für Schubladen modifizierbar, ohne Preiszuschlag bei: H min Schublade= 21cm.

Realisierung von notwendigen Extraarbeiten zur Anpassung der Kompaktmodule bei Änderung der Position Waschbecken, Preiszuschlag +250 Punkte PVP (Cod. CT002).

Realisierung von notwendigen Extraarbeiten zur Anpassung der Kompaktmodule bei Änderung Ablauf zentriert, Preiszuschlag +250 Punkte PVP (Cod. CT003).

Realisierung der technischen Änderungsarbeiten, Preiszuschlag +120 Punkte PVP pro Waschbecken (CT005). Für Waschbecken Inbani kein Preiszuschlag.

ACCESSOIRES: SOCKELLEISTEN, SICHTBARE RÜCKENTEILE OPTIONAL, GRIFF METALL FÜR SCHUBLADE, WANDREGAL/ ZUBEHÖR FÜR SCHUBLADE : SCHUBLADE INNEN METALL, LED-BELEUCHTUNG SCHUBLADE INNEN UND AU EN FÜR MODULE DER KOMPOSITION, SCHUBLADENEINSÄTZE/EINLAGEN AUS METALL.

L total der modifizierbaren Accessoires, für Zwischenmaße gilt immer der korrespondierende Preis des gleichen Accessoire mit dem nächstfolgenden höheren Maß L.

MODULE ZUBEHÖR VITRINE

W total der modifizierbaren Module, für Zwischenmaße gilt immer der korrespondierende Preis des gleichen Moduls mit dem nächstfolgenden höheren Maß W.

W total minimal der reduzierbaren Module, für Zwischenmaße gilt immer der korrespondierende Preis des gleichen Moduls mit dem kleinsten Maß.

MODULE ZUBEHÖR UND SPIEGELSCHRANK/ MODUL EINBAUSPIEGELSCHRANK

L total der modifizierbaren Module, für Zwischenmaße gilt immer der korrespondierende Preis des gleichen Moduls mit dem nächstfolgenden höheren Maß L.

W total der modifizierbaren Module, für Zwischenmaße gilt immer der korrespondierende Preis des gleichen Moduls mit dem nächstfolgenden höheren Maß W.

W total minimal der reduzierbaren Module, für Zwischenmaße gilt immer der korrespondierende Preis des gleichen Moduls mit dem kleinsten Maß.

H total der modifizierbaren Module, für Zwischenmaße gilt immer der korrespondierende Preis des gleichen Moduls mit dem nächstfolgenden höheren Maß H.

SPIEGEL

L total der modifizierbaren Spiegel, für Zwischenmaße gilt immer der korrespondierende Preis des gleichen Spiegels mit dem nächstfolgenden höheren Maß L.

H total der modifizierbaren Spiegel, für Zwischenmaße gilt immer der korrespondierende Preis des gleichen Spiegels mit dem nächstfolgenden höheren Maß H.

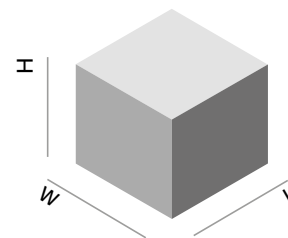

RU СДЕЛАНО НА ЗАКАЗ

Далее изложены различные аспекты и критерии изменения элементов коллекции. Для изготовления изделий на заказ или выполнения изменений, не предусмотренных в следующем перечне или превышающих установленные максимальные и минимальные размеры, необходимо обратиться в отдел продаж и уточнить возможность их реализации. Требуется составление индивидуальной сметы.

ПОДВЕСНЫЕ/НАПОЛЬНЫЕ МОДУЛИ:

Общая длина (L) модуля с возможностью изменения размеров. Для среднего значения L всегда выбирается цена, соответствующая этому же модулю со следующим по величине значением L.

Общая высота (H) модуля с возможностью изменения размеров. Для среднего значения H всегда выбирается цена, соответствующая этому же модулю со следующим по величине значением H.

Общая ширина (W) модуля с возможностью изменения размеров. При W < 50см цена не повышается.

Общая ширина (W) модуля с возможностью изменения размеров. При W = 51-60см цена повышается на 10 % (код СТ001). Внутренняя ширина стандартного ящика W = 45см.

Горизонтальное распределение значения L в ящиках с возможностью изменения размеров без повышения цены с учетом следующих значений: L мин. ящика = 30см и L макс. ящика = 120см.

Вертикальное распределение значения H в ящиках с возможностью изменения размеров без повышения цены с учетом следующих значений: H мин. ящика = 21см.

Выполнение разрезов в разделительной боковой стенке компактных модулей для установки смещенной раковины сопровождается повышением цены на 250 единиц (код СТ002).

Выполнение разрезов и (или) специальная выборка пазов в разделительной боковой стенке компактных модулей для установки водослива по центру разделительной боковой стенки сопровождается повышением цены на 350 единиц (код СТ003).

Механическая обработка производится за дополнительную плату в размере 120 единиц за каждую раковину (код СТ005). Без доплаты для раковин Inbani.

АКСЕССУАРЫ: ЦОКОЛИ, ВНЕШНЯЯ ЗАДНЯЯ СТЕНКА (ПО ЖЕЛАНИЮ ЗАКАЗЧИКА), МЕТАЛЛИЧЕСКАЯ РУЧКА ДЛЯ ЯЩИКА, НАСТЕННАЯ ПОЛКА/АКСЕССУАРЫ ДЛЯ ВНУТРЕННЕЙ ЧАСТИ ЯЩИКА: ВНУТРЕННИЙ МЕТАЛЛИЧЕСКИЙ ЯЩИК, LED-ПОДСВЕТКА ВЫСОКОЙ ИНТЕНСИВНОСТИ ДЛЯ ЯЩИКА И НАРУЖНОЙ ЧАСТИ МОДУЛЯ ИЛИ КОМПОЗИЦИИ, МЕТАЛЛИЧЕСКИЕ ВНУТРЕННИЕ РАЗДЕЛИТЕЛИ.

Общая длина (L) аксессуара с возможностью изменения размеров. Для среднего значения L всегда выбирается цена, соответствующая этому же аксессуару со следующим по величине значением L.

ДОПОЛНИТЕЛЬНЫЕ МОДУЛИ СО СТЕКЛЯННЫМИ ИЛИ ЗЕРКАЛЬНЫМИ ДВЕРЦАМИ

Общая ширина (W) модуля с возможностью изменения размеров. Всегда выбирается цена, соответствующая этому же модулю со следующим по величине значением W.

Минимальная общая ширина (W) модуля с возможностью уменьшения размеров. Всегда выбирается цена, соответствующая этому же модулю с минимальным значением W.

ДОПОЛНИТЕЛЬНЫЕ МОДУЛИ И ЗЕРКАЛЬНЫЕ ШКАФЫ/ВСТРОЕННЫЕ ДОПОЛНИТЕЛЬНЫЕ МОДУЛИ С ДЕРЕВЯННЫМИ ДВЕРЦАМИ

Общая длина (L) модуля с возможностью изменения размеров. Всегда выбирается цена, соответствующая этому же модулю со следующим по величине значением L.

Общая ширина (W) модуля с возможностью изменения размеров. Всегда выбирается цена, соответствующая этому же модулю со следующим по величине значением W.

Минимальная общая ширина (W) модуля с возможностью уменьшения размеров. Всегда выбирается цена, соответствующая этому же модулю с минимальным значением W.

Общая высота (H) модуля с возможностью изменения размеров. Всегда выбирается цена, соответствующая этому же модулю со следующим по величине значением H.

ЗЕРКАЛА

Общая длина (L) зеркала с возможностью изменения размеров. Всегда выбирается цена, соответствующая этому же зеркалу со следующим по величине значением L.

Общая высота (H) зеркала с возможностью изменения размеров. Всегда выбирается цена, соответствующая этому же зеркалу со следующим по величине значением H.

A SISTEMA / SYSTEM

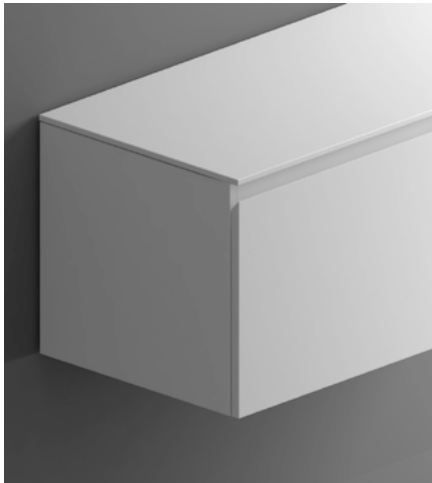

CN
Costado Normal
Normal sides
Côté normal
Fiancone normale
Seitenelement normal
Боковая сторона обычная

U3A
Apertura superior en inglete
Top opening system
Poignée cuvette supérieure
Apertura superiore
Daumenloch oben
Ручка фрезерованная верхняя со срезом

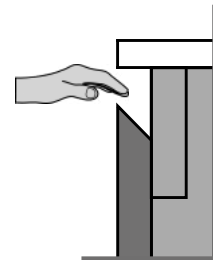

U3A

ACABADOS / FINISHES / FINITIONS / FINITURE / OBERFLÄCHENAUSFÜHRUNG / ОТДЕЛК

- ES** Por defecto los módulos vienen con tapa simple y barramento en el acabado escogido, si se desea cambiar el acabado de la tapa y/o barramento será necesario añadir estos elementos aparte en el acabado deseado.
- EN** By default, units come with a simple top and bar in the chosen finish. If you want to change the finish of the top and / or bar, the desired finish can be added separately.
- FR** Par défaut, les modules sont livrés avec un plateau simple et une barre dans la finition choisie ; si vous souhaitez changer la finition du plateau et/ou de la barre, il faudra ajouter ces éléments à part dans la finition souhaitée.
- IT** Per impostazione predefinita, i moduli vengono forniti con un semplice piano e una barra nella finitura scelta. Se vuoi cambiare la finitura del top e/o della barra, la finitura desiderata può essere aggiunta separatamente.
- GE** Standardmäßig werden die Module mit einer einfachen Platte und einer Leiste in der gewählten Ausführung geliefert. Wenn Sie die Ausführung der Platte und / oder Bar ändern möchten, kann die gewünschte Ausführung separat hinzugefügt werden.
- RU** По умолчанию модули поставляются с простой столешницей и барной стойкой в выбранной отделке. Если вы хотите изменить отделку столешницы и/или барной стойки, желаемую отделку можно добавить отдельно.

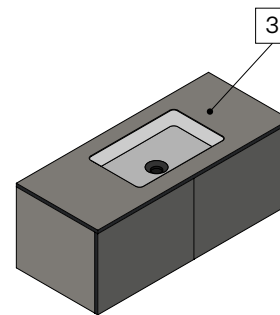
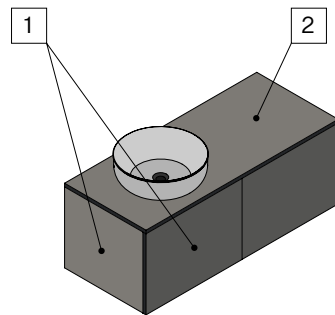

- 1** LM - Laca Mate / Matt Lacquer
LT - Laca Texturizada / Textured Lacquer
LB - Laca Brillo / Glossy Lacquer
S1 - Madera Natural / Natural wood
S3 - Roble salvaje / Wild oak
S4 - Roble Raw / Raw oak

- 2** Corian
Solidsurface
Mármol / Marble (MP, MC, MN)
UHS Color / UHS Colour
LM - Laca Mate / Matt Lacquer
LT - Laca Texturizada / Textured Lacquer
LB - Laca Brillo / Glossy Lacquer
S3 - Roble salvaje / Wild oak
S4 - Roble Raw / Raw oak
CB - Cristal Brillo / Glossy glass
CM - Cristal Mate/ Matt glass
MDi

- 3** Corian
Solidsurface
UHS Color / UHS Colour
Mármol / Marble (MP, MC, MN)
CB - Cristal Brillo / Glossy glass
CM - Cristal Mate/ Matt glass
MDi

CONFIGURACIONES / CONFIGURATIONS

- ES** Por defecto los pedidos de referencias independientes se fabrican como en su respectiva imagen representativa, cerrados con tapa simple, íntegramente en el acabado escogido. Si desea que el módulo quede abierto por arriba debe indicarlo. Para cambiar el acabado de la tapa o barramento/s deberá añadir esta referencia aparte. Para añadir tapa con lavabo/s integrado/s deberá añadir esta referencia aparte. Para realizar modulaciones entre distintas referencias deberá añadir al pedido las distintas referencias de la modulación así como una tapa de cierre simple o con lavabo/s en el acabado deseado y de la medida L total correspondiente al total de la modulación. Cuando se realizan modulaciones entre distintas referencias la construcción de los módulos será modificada en los puntos de unión de manera que el aspecto final de la composición sea el determinado por el sistema. Las composiciones de módulos inferiores a L180 cm podrán ser convertidas a módulos compactos y se enviarán montadas en una sola pieza. Para módulos abiertos ubicados en los extremos de la composición, opcionalmente puede añadir lateral/es decorativo/s para el cierre de la misma.
- EN** By default, orders for independent items are manufactured as seen in the photo using a simple cover, entirely in the chosen finish. If you want the module to be open at the top, please let us know. To change the finish of the top or bar / s, please add the item. A lid with an integrated basin / s has to be added separately. To make modules from different references, each one must be added to the order, such as a single closing lid or a washbasin / s in the desired finish, and the total L measurement will correspond to the entire module. When modules are made up using different references, the construction of the modules is modified at the joints so that the final appearance of the composition is determined by the system. The compositions of modules smaller than L180 cm can be converted to compact modules and will be shipped ready-assembled in a single piece. For modules located at the ends of the composition, decorative side(s) must be included to finish it off.
- FR** Par défaut, les commandes de références indépendantes sont fabriquées comme sur leur image représentative respective, fermées par un simple plateau, entièrement dans la finition choisie. Si vous souhaitez que le module soit ouvert sur le dessus, vous devez le préciser. Pour changer la finition du plateau ou de la/des barre/s, vous devrez ajouter cette référence à part. Pour ajouter un plateau avec vasque/s intégrée(s), vous devrez ajouter cette référence à part. Pour effectuer des modulations entre différentes références, les différentes références de la modulation devront être ajoutées à la commande, ainsi qu'un plateau simple ou avec lavabo/s dans la finition souhaitée et de taille L totale correspondant à la modulation totale. Lorsque des modulations sont faites entre différentes références, la construction des modules sera modifiée aux points de jonction pour que l'aspect final de la composition soit déterminé par le système. Les compositions de modules inférieurs à L180 cm pourront être converties en modules compacts et seront expédiées assemblées en une seule pièce. Pour les modules ouverts situés aux extrémités de la composition, vous devez ajouter un/des côté(s) décoratif(s) pour le fermer.
- IT** Per default, gli ordini di articoli indipendenti sono fabbricati come si vede nella foto con una semplice copertura, interamente nella finitura scelta. Se vuoi che il modulo sia aperto nella parte superiore, ti preghiamo di farcelo sapere. Per cambiare la finitura del piano o della barra / s, si prega di aggiungere l'articolo. Un coperchio con una vasca integrata / s deve essere aggiunto separatamente. Per comporre i moduli a partire da diverse referenze, occorre aggiungere all'ordine ognuna di esse, come un singolo coperchio di chiusura o un lavabo / s nella finitura desiderata, e la misura totale L corrisponderà all'intero modulo. Quando i moduli vengono composti con riferimenti diversi, la costruzione dei moduli viene modificata nelle giunzioni in modo che l'aspetto finale della composizione sia determinato dal sistema. Le composizioni di moduli più piccoli di L180 cm possono essere convertite in moduli compatti e saranno spedite già assemblate in un unico pezzo. Per i moduli situati alle estremità della composizione, è necessario includere uno o più lati decorativi per rifinirla.
- GE** Standardmäßig werden Bestellungen für eigenständige Artikel wie auf dem Foto zu sehen mit einem einfachen Deckel, ganz in der gewählten Ausführung, gefertigt. Wenn Sie das Modul an der Spitze offen sein soll, lassen Sie es uns bitte wissen. Um die Ausführung des Deckels oder der Bar / s zu ändern, fügen Sie bitte den Artikel hinzu. Ein Deckel mit einem integrierten Becken / s muss separat hinzugefügt werden. Um Module aus verschiedenen Referenzen zu machen, muss jeder der Bestellung hinzugefügt werden, wie z. B. eine einzelne Schließdeckel oder ein Waschbecken / s in der gewünschten Ausführung, und die gesamte L-Messung wird auf das gesamte Modul entsprechen. Bei der Zusammenstellung von Modulen mit verschiedenen Referenzen wird die Konstruktion der Module an den Verbindungsstellen geändert, so dass das endgültige Aussehen der Zusammensetzung durch das System bestimmt wird. Die Zusammenstellungen von Modulen, die kleiner als L180cm sind, können in Kompaktmodule umgewandelt werden und werden in einem Stück fertig montiert geliefert. Für Module, die sich an den Enden der Komposition befinden, müssen dekorative Seiten hinzugefügt werden, um die Komposition abzuschließen.
- RU** По умолчанию заказы на независимые изделия изготавливаются, как показано на фотографии, с использованием простой крышки, полностью в выбранной отделке. Если вы хотите, чтобы модуль был открыт сверху, пожалуйста, сообщите нам об этом. Чтобы изменить отделку верха или планки / с, пожалуйста, добавьте этот элемент. Крышка со встроенной раковиной / с должна быть добавлена отдельно. Для составления модулей из разных артикулов, каждый из них должен быть добавлен к заказу, например, одна закрывающаяся крышка или умывальник / с в желаемой отделке, и общее измерение L будет соответствовать всему модулю. При составлении модулей с использованием различных эталонов конструкция модулей изменяется на стыках, так что окончательный вид композиции определяется системой. Композиции из модулей размером менее L180 см могут быть преобразованы в компактные модули и будут поставяться в собранном виде. Для модулей, расположенных на концах композиции, необходимо включить декоративную сторону (стороны), чтобы завершить ее.

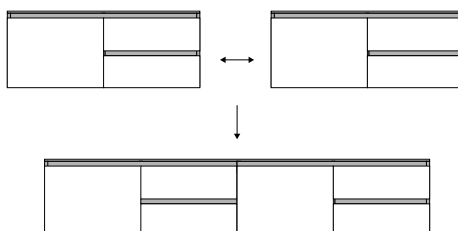

CONFIGURACIONES / CONFIGURATIONS

Módulos individuales / Individual units



H30 cm · H45 cm
H60 cm · H90 cm



H30 cm · L30-140 cm

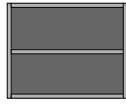

H45 cm · L30-110 cm
H60 cm · L30-110 cm
H90 cm · L30-80 cm



H45 cm · L45-110 cm
H60 cm · L45-110 cm

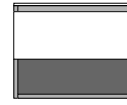

H45 cm · L45-110 cm
H60 cm · L45-110 cm



H30 cm · L30-120 cm
H45 cm · L30-120 cm
H60 cm · L40-100 cm



H45 cm · L30-120 cm
H60 cm · L40-120 cm
H90 cm · L40-120 cm

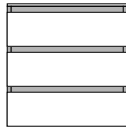

H60 cm · L40-120 cm
H90 cm · L40-120 cm

Módulos con puerta

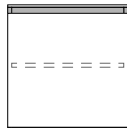

H45 cm · L30-60 cm
H60 cm · L30-60 cm
H90 cm · L30-60 cm

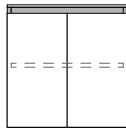

H45 cm · L60-120 cm
H60 cm · L60-120 cm
H90 cm · L60-120 cm

CONFIGURACIONES / CONFIGURATIONS

Módulos compactos / Compact units

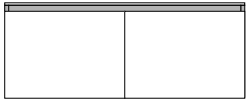

H30 cm · L80-220 cm
H45 cm · L80-220 cm
H60 cm · L80-220 cm

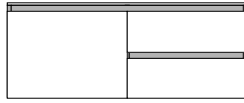

H45 cm · L80-220 cm
H60 cm · L80-220 cm

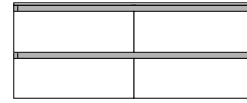

H45 cm · L80-220 cm
H60 cm · L80-220 cm
H90 cm · L80-180 cm



H45 cm · L120-220 cm
H60 cm · L120-220 cm

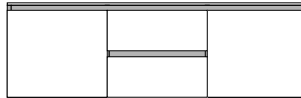

H45 cm · L120-220 cm
H60 cm · L120-220 cm

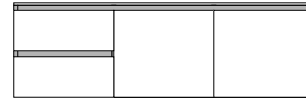

H45 cm · L120-220 cm



H45 cm · L120-220 cm

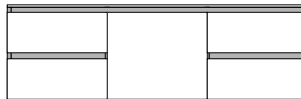

H45 cm · L120-220 cm

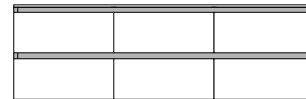

H45 cm · L120-220 cm
H60 cm · L120-220 cm
H90 cm · L120-180 cm

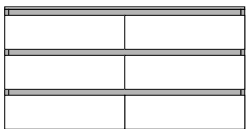

H90 cm · L80-180 cm

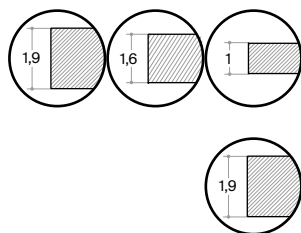

- LM Laca Mate / Matt Lacquer / Laqué Mat / Laccato Opaco / Mattlack / Матовый лак
- LT Laca Texturizada / Textured Lacquer / Laqué Texturé / Laccato Goffrato / Strukturlack / Текстурированный лак
- LB Laca Brillo / Glossy Lacquer / Laqué Brillant / Laccato Lucido / Glanzlack / Глянцевый лак

- S1 Madera natural / Natural wood / Bois Naturel / Legno Naturale / Echtholz / Натуральное дерево
- S3 Roble salvaje / Wild oak / Chêne sauvage / Rovere selvaggio / Natureiche / Дикий дуб
- S4 Roble Raw / Raw oak / Chêne Raw / Rovere Raw / Roheiche / Raw дуб

- | | |
|--|--|
| <p>ES Lateral decorativo. Opcional para cerrar módulos en cristal CM y CB o si desea un cambio de acabado en el cierre del mismo.</p> <p>EN Decorative side panel. To close glass units in the finishes CM and CB or to optionally have the unit sides in a different finish.</p> <p>FR Côté décoratif. Pour compléter les finitions CM et CB ou pour la fermeture des meubles ouverts situés sur les extrémités de la composition.</p> | <p>IT Fiancone decorativo. Per completare finiture CM e CB o per la chiusura di moduli aperti posti negli estremi della composizione.</p> <p>GE Dekoratives Seitenteil. Zur Ergänzung von Mattglas- und Glanzglas-Oberflächen oder als Abschluss für offene Module an den seitlichen Enden einer Kombination.</p> <p>RU Декоративная боковая стенка. В дополнение к отделке CM и CB или для закрытия открытых модулей, расположенных в крайних точках композиции.</p> |
|--|--|



Cod.	LM/LT	LB	S1	S3/S4
ST200	30			
ST205	45			
ST210	60			
ST850	75/90			

LM Laca Mate / Matt Lacquer / Laqué Mat / Laccato Opaco / Mattlack / Матовый лак
 LT Laca Texturizada / Textured Lacquer / Laqué Texturé / Laccato Testurizzato / Strukturlack / Текстурированный лак
 LB Laca Brillo / Glossy Lacquer / Laqué Brillant / Laccato Lucido / Glanzlack / Глянцевый лак

S1 Madera natural / Natural wood / Bois Naturel / Legno Naturale / Echtholz / Натуральное дерево
 S3 Roble salvaje / Wild oak / Chêne sauvage / Rovere selvaggio / Natureiche / Дикий дуб
 S4 Roble Raw / Raw oak / Chêne Raw / Rovere Raw / Roheiche / Raw дуб

ES Módulo suspendido abierto. Para modular con cajones y puertas.

IT Modulo sospeso aperto. Per modulare con cassetti e porte.

EN Wall mounted open unit. To be combined with doors and drawers units.

GE Offenes Hängemodul aus Metall. Für die Ergänzung mit Schubladen- und Türmodulen.

FR Niche à suspendre ouvert. À combiner avec tiroirs et portes.

RU Подвесной открытый модуль. Дополняется ящиками и дверцами.

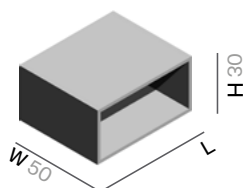

Cod.	H	L	LM/LT	LB	S1	S3/S4
ST952	30	30				
ST1233	30	45				
ST234	30	60				
ST953	30	80				
ST954	30	100				
ST955	30	120				
ST956	30	140				

ES Módulo abierto suspendido o al suelo con un estante.

IT Modulo aperto sospeso o al pavimento con un ripiano.

EN Wall mounted / floor standing open unit with shelf.

GE Offenes Hänge- oder Bodenmodul. Mit Regalbodens.

FR Niche ouverte à suspendre ou au sol avec étagère.

RU Внешняя подвеска или напольный модуль. С полкой.

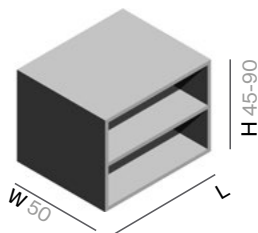

Cod.	H	L	LM/LT	LB	S1	S3/S4
ST201	45	30				
ST202	45	40				
ST203	45	60				
ST204	45	80				
ST957	45	90				
ST958	45	100				
ST959	45	110				
ST206	60	30				
ST207	60	40				
ST208	60	60				
ST209	60	80				
ST983	60	90				
ST984	60	100				
ST985	60	110				
ST851	75/90	30				
ST852	75/90	40				
ST853	75/90	60				
ST854	75/90	80				

LM Laca Mate / Matt Lacquer / Laqué Mat / Laccato Opaco / Mattlack / Матовый лак

S1 Madera natural / Natural wood / Bois Naturel / Legno Naturale / Echtholz / Натуральное дерево

LT Laca Texturizada / Textured Lacquer / Laqué Texturé / Laccato Testurizzato / Strukturlack / Текстурированный лак

S3 Roble salvaje / Wild oak / Chêne sauvage / Rovere selvaggio / Natureiche / Дикая дуб

LB Laca Brillo / Glossy Lacquer / Laqué Brillant / Lacca Lucida / Glanzlack / Глянцевая медь

S4 Roble Raw / Raw oak / Chêne Raw / Rovere Raw / Roheiche / Raw дуб

ES Módulo suspendido con cajón superior y hueco abierto inferior.

IT Modulo sospeso con cassetto e cavità diafana.

EN Wall mounted unit with drawer and open compartment.

GE Hängemodul mit Schublade und Einzelfach.

FR Meuble à suspendre avec tiroir et espace ouvert.

RU Подвесной модуль с верхним ящиком и нишей.

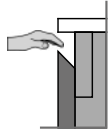
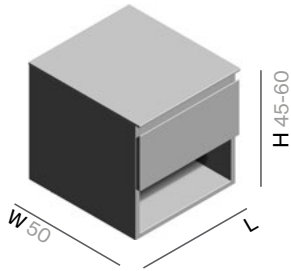

Cod.	H	L	LM/LT	LB	S1	S3/S4
ST239	45	45				
ST243	45	60				
ST864	45	80				
ST960	45	90				
ST961	45	100				
ST962	45	110				
ST246	60	45				
ST248	60	60				
ST869	60	80				
ST986	60	90				
ST987	60	100				
ST988	60	110				

LM Laca Mate / Matt Lacquer / Laqué Mat / Laccato Opaco / Mattlack / Матовый лак

S1 Madera natural / Natural wood / Bois Naturel / Legno Naturale / Echtholz / Натуральное дерево

LT Laca Texturizada / Textured Lacquer / Laqué Texturé / Laccato Testurizzato / Strukturlack / Текстурированный лак

S3 Roble salvaje / Wild oak / Chêne sauvage / Rovere selvaggio / Natureiche / Дикая дуб

LB Laca Brillo / Glossy Lacquer / Laqué Brillant / Lacca Lucida / Glanzlack / Глянцевая медь

S4 Roble Raw / Raw oak / Chêne Raw / Rovere Raw / Roheiche / Raw дуб

ES Módulo suspendido con cajón inferior y hueco abierto superior.

IT Modulo sospeso con cassetto e cavità diafana.

EN Wall mounted unit with drawer and open compartment.

GE Hängemodul mit Schublade und Einzelfach.

FR Meuble à suspendre avec tiroir et espace ouvert.

RU Подвесной модуль с нижним ящиком и нишей.

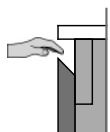
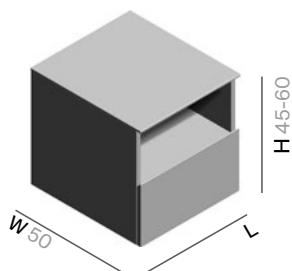

Cod.	H	L	LM/LT	LB	S1	S3/S4
ST963	45	45				
ST964	45	60				
ST965	45	80				
ST966	45	90				
ST967	45	100				
ST968	45	110				
ST989	60	45				
ST990	60	60				
ST991	60	80				
ST992	60	90				
ST993	60	100				
ST994	60	110				

LM Laca Mate / Matt Lacquer / Laqué Mat / Laccato Opaco / Mattlack / Матовый лак

S1 Madera natural / Natural wood / Bois Naturel / Legno Naturale / Echtholz / Натуральное дерево

LT Laca Texturizada / Textured Lacquer / Laqué Texturé / Laccato Testurizzato / Strukturlack / Текстурированный лак

S3 Roble salvaje / Wild oak / Chêne sauvage / Rovere selvaggio / Natureiche / Дикая дуб

LB Laca Brillo / Glossy Lacquer / Laqué Brillant / Lacca Lucida / Glanzlack / Глянцевая медь

S4 Roble Raw / Raw oak / Chêne Raw / Rovere Raw / Roheiche / Raw дуб

ES Módulo suspendido o al suelo con cajón.

IT Modulo sospeso / al pavimento con cassetto.

EN Wall mounted or floor standing unit with drawer.

GE Hänge- oder Bodenmodul mit Schublade.

FR Meuble à suspendre / au sol avec tiroir.

RU Подвесной или напольный модуль с ящиком.

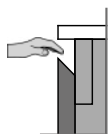
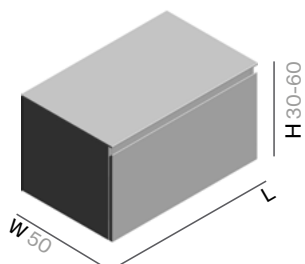

Cod.	H	L	LM/LT	LB	S1	S3/S4
ST731	30	30				
ST732	30	40				
ST733	30	60				
ST734	30	80				
ST735	30	100				
ST747	30	120				
ST322	45	30				
ST312	45	40				
ST316	45	60				
ST319	45	80				
ST701	45	100				
ST773	45	120				
ST727	60	40				
ST728	60	60				
ST729	60	80				
ST730	60	100				

LM Laca Mate / Matt Lacquer / Laqué Mat / Laccato Opaco / Mattlack / Матовый лак

S1 Madera natural / Natural wood / Bois Naturel / Legno Naturale / Echtholz / Натуральное дерево

LT Laca Texturizada / Textured Lacquer / Laqué Texturé / Laccato Testurizzato / Strukturlack / Текстурированный лак

S3 Roble salvaje / Wild oak / Chêne sauvage / Rovere selvaggio / Natureiche / Дикая дуб

LB Laca Brillo / Glossy Lacquer / Laqué Brillant / Lacca Lucida / Glanzlack / Глянцевая медь

S4 Roble Raw / Raw oak / Chêne Raw / Rovere Raw / Roheiche / Raw дуб

ES Módulo suspendido o al suelo con dos cajones.

IT Modulo sospeso o al pavimento con due cassetti.

EN Wall mounted or floor standing unit with two drawers.

GE Hänge- oder Bodenmodul mit zwei Schubladen.

FR Meuble à suspendre ou au sol avec deux tiroirs.

RU Подвесной или напольный модуль с двумя ящиками.

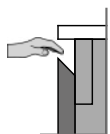
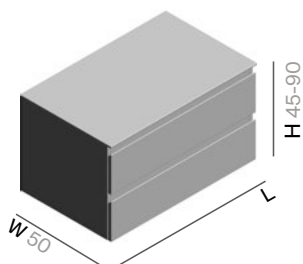

Cod.	H	L	LM/LT	LB	S1	S3/S4
ST337	45	30				
ST325	45	40				
ST327	45	60				
ST329	45	80				
ST702	45	100				
ST746	45	120				
ST707	60	40				
ST708	60	60				
ST709	60	80				
ST712	60	100				
ST761	60	120				
ST816	75/90	40				
ST820	75/90	60				
ST824	75/90	80				
ST828	75/90	100				
ST831	75/90	120				

LM Laca Mate / Matt Lacquer / Laqué Mat / Laccato Opaco / Mattlack / Матовый лак

S1 Madera natural / Natural wood / Bois Naturel / Legno Naturale / Echtholz / Натуральное дерево

LT Laca Texturizada / Textured Lacquer / Laqué Texturé / Laccato Testurizzato / Strukturlack / Текстурированный лак

S3 Roble salvaje / Wild oak / Chêne sauvage / Rovere selvaggio / Natureiche / Дикая дуб

LB Laca Brillo / Glossy Lacquer / Laqué Brillant / Lacca Lucida / Glanzlack / Глянцевая медь

S4 Roble Raw / Raw oak / Chêne Raw / Rovere Raw / Roheiche / Raw дуб

ES Módulo suspendido o al suelo con tres cajones.

IT Modulo sospeso o al pavimento con tre cassetti.

EN Wall mounted or floor standing unit with three drawers.

GE Hänge- oder Bodenmodul mit drei Schubladen.

FR Meuble à suspendre ou au sol avec trois tiroirs.

RU Подвесной или напольный модуль с тремя ящиками.

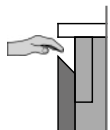
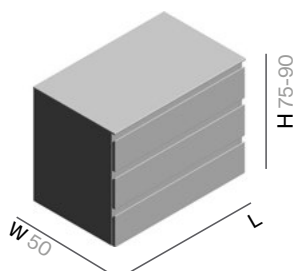

Cod.	H	L	LM/LT	LB	S1	S3/S4
ST818	75/90	40				
ST822	75/90	60				
ST826	75/90	80				
ST830	75/90	100				
ST833	75/90	120				

LM Laca Mate / Matt Lacquer / Laqué Mat / Laccato Opaco / Mattlack / Матовый лак

S1 Madera natural / Natural wood / Bois Naturel / Legno Naturale / Echtholz / Натуральное дерево

LT Laca Texturizada / Textured Lacquer / Laqué Texturé / Laccato Testurizzato / Strukturlack / Текстурированный лак

S3 Roble salvaje / Wild oak / Chêne sauvage / Rovere selvaggio / Natureiche / Дикая дуб

LB Laca Brillo / Glossy Lacquer / Laqué Brillant / Lacca Lucida / Glanzlack / Глянцевая медь

S4 Roble Raw / Raw oak / Chêne Raw / Rovere Raw / Roheiche / Raw дуб

ES Módulo compacto suspendido o al suelo con dos cajones.

IT Modulo compatto sospeso o al pavimento con due cassetti.

EN Wall mounted or floor standing unit with two drawers.

GE Kompaktes Hänge- oder Bodenmodul mit zwei Schubladen.

FR Meuble à suspendre ou au sol avec deux tiroirs.

RU Подвесной или напольный компактный модуль с двумя ящиками.

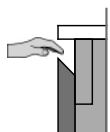
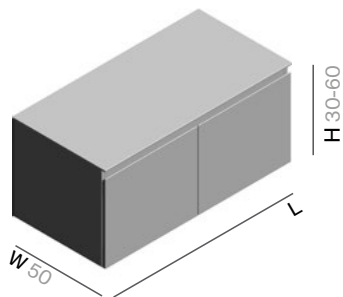

Cod.	H	L	LM/LT	LB	S1	S3/S4
ST767	30	80				
ST768	30	100				
ST769	30	120				
ST770	30	140				
ST771	30	160				
ST772	30	180				
ST1049	30	200				
ST1050	30	220				
ST500	45	80				
ST705	45	100				
ST706	45	120				
ST744	45	140				
ST745	45	160				
ST756	45	180				
ST1051	45	200				
ST1052	45	220				
ST786	60	80				
ST788	60	100				
ST789	60	120				
ST790	60	140				
ST791	60	160				
ST792	60	180				
ST1069	60	200				
ST1070	60	220				

LM Laca Mate / Matt Lacquer / Laqué Mat / Laccato Opaco / Mattlack / Матовый лак

S1 Madera natural / Natural wood / Bois Naturel / Legno Naturale / Echtholz / Натуральное дерево

LT Laca Texturizada / Textured Lacquer / Laqué Texturé / Laccato Testurizzato / Strukturlack / Текстурированный лак

S3 Roble salvaje / Wild oak / Chêne sauvage / Rovere selvaggio / Natureiche / Дикая дуб

LB Laca Brillo / Glossy Lacquer / Laqué Brillant / Lacca Lucida / Glanzlack / Глянцевая медь

S4 Roble Raw / Raw oak / Chêne Raw / Rovere Raw / Roheiche / Raw дуб

ES Módulo compacto suspendido o al suelo con tres cajones.

IT Modulo compatto sospeso o al pavimento con tre cassetti.

EN Wall mounted or floor standing unit with three drawers.

GE Kompaktes Hänge- oder Bodenmodul mit zwei Schubladen.

FR Meuble à suspendre ou au sol avec trois tiroirs.

RU Подвесной или напольный компактный модуль с тремя ящиками.

 REVERSIBLE

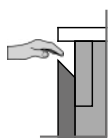
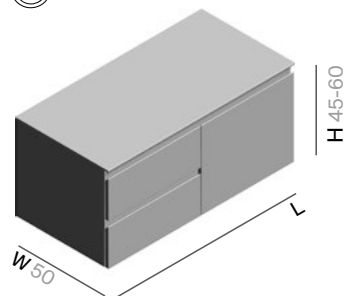

Cod.	H	L	LM/LT	LB	S1	S3/S4
ST501	45	80				
ST509	45	100				
ST508	45	120				
ST742	45	140				
ST743	45	160				
ST757	45	180				
ST1053	45	200				
ST1054	45	220				
ST793	60	80				
ST795	60	100				
ST796	60	120				
ST797	60	140				
ST798	60	160				
ST799	60	180				
ST1071	60	200				
ST1072	60	220				

LM Laca Mate / Matt Lacquer / Laqué Mat / Laccato Opaco / Mattlack / Матовый лак

S1 Madera natural / Natural wood / Bois Naturel / Legno Naturale / Echtholz / Натуральное дерево

LT Laca Texturizada / Textured Lacquer / Laqué Texturé / Laccato Testurizzato / Strukturlack / Текстурированный лак

S3 Roble salvaje / Wild oak / Chêne sauvage / Rovere selvaggio / Natureiche / Дикая дуб

LB Laca Brillo / Glossy Lacquer / Laqué Brillant / Lacca Lucida / Glanzlack / Глянцевая медь

S4 Roble Raw / Raw oak / Chêne Raw / Rovere Raw / Roheiche / Raw дуб

ES Módulo compacto suspendido o al suelo con cuatro cajones.

IT Modulo compatto sospeso o al pavimento con quattro cassetti.

EN Wall mounted or floor standing unit with four drawers.

GE Kompaktes Hänge- oder Bodenmodul mit vier Schubladen.

FR Meuble à suspendre ou au sol avec quatre tiroirs.

RU Подвесной или напольный компактный модуль с четырьмя ящиками.

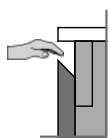
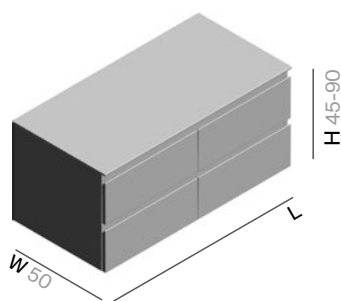

Cod.	H	L	LM/LT	LB	S1	S3/S4
ST748	45	80				
ST751	45	100				
ST752	45	120				
ST754	45	140				
ST755	45	160				
ST758	45	180				
ST1055	45	200				
ST1056	45	220				
ST736	60	80				
ST738	60	100				
ST739	60	120				
ST740	60	140				
ST741	60	160				
ST764	60	180				
ST1073	60	200				
ST1074	60	220				
ST834	75/90	80				
ST836	75/90	100				
ST837	75/90	120				
ST838	75/90	140				
ST839	75/90	160				
ST841	75/90	180				

LM Laca Mate / Matt Lacquer / Laqué Mat / Laccato Opaco / Mattlack / Матовый лак

S1 Madera natural / Natural wood / Bois Naturel / Legno Naturale / Echtholz / Натуральное дерево

LT Laca Texturizada / Textured Lacquer / Laqué Texturé / Laccato Testurizzato / Strukturlack / Текстурированный лак

S3 Roble salvaje / Wild oak / Chêne sauvage / Rovere selvaggio / Natureiche / Дикая дуб

LB Laca Brillo / Glossy Lacquer / Laqué Brillant / Lacca Lucida / Glanzlack / Глянцевая медь

S4 Roble Raw / Raw oak / Chêne Raw / Rovere Raw / Roheiche / Raw дуб

ES Módulo compacto suspendido o al suelo con tres cajones.

IT Modulo compatto sospeso o al pavimento con tre cassetti.

EN Wall mounted or floor standing unit with three drawers.

GE Kompaktes Hänge- oder Bodenmodul mit drei Schubladen.

FR Meuble à suspendre ou au sol avec trois tiroirs.

RU Подвесной или напольный компактный модуль с тремя ящиками.

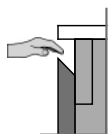
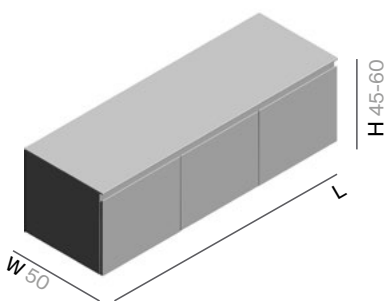

Cod.	H	L	LM/LT	LB	S1	S3/S4
ST774	45	120				
ST775	45	140				
ST776	45	160				
ST777	45	180				
ST1057	45	200				
ST1058	45	220				
ST812	60	120				
ST813	60	140				
ST814	60	160				
ST815	60	180				
ST1075	60	200				
ST1076	60	220				

LM Laca Mate / Matt Lacquer / Laqué Mat / Laccato Opaco / Mattlack / Матовый лак

S1 Madera natural / Natural wood / Bois Naturel / Legno Naturale / Echtholz / Натуральное дерево

LT Laca Texturizada / Textured Lacquer / Laqué Texturé / Laccato Testurizzato / Strukturlack / Текстурированный лак

S3 Roble salvaje / Wild oak / Chêne sauvage / Rovere selvaggio / Natureiche / Дикая дуб

LB Laca Brillo / Glossy Lacquer / Laqué Brillant / Lacca Lucida / Glanzlack / Глянцевая медь

S4 Roble Raw / Raw oak / Chêne Raw / Rovere Raw / Roheiche / Raw дуб

ES Módulo compacto suspendido o al suelo con cuatro cajones.

IT Modulo compatto sospeso o al pavimento con quattro cassetti.

EN Wall mounted or floor standing unit with four drawers.

GE Kompaktes Hänge- oder Bodenmodul mit vier Schubladen.

FR Meuble à suspendre ou au sol avec quatre tiroirs.

RU Подвесной или напольный компактный модуль с четырьмя ящиками.

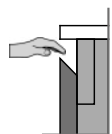
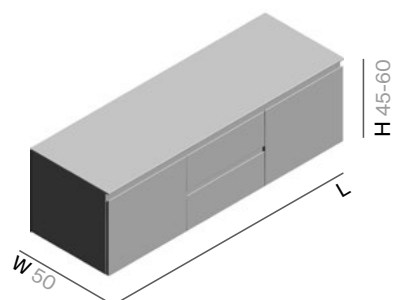

Cod.	H	L	LM/LT	LB	S1	S3/S4
ST778	45	120				
ST779	45	140				
ST780	45	160				
ST781	45	180				
ST1059	45	200				
ST1060	45	220				
ST819	60	120				
ST823	60	140				
ST827	60	160				
ST845	60	180				
ST1077	60	200				
ST1078	60	220				

REVERSIBLE

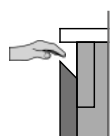
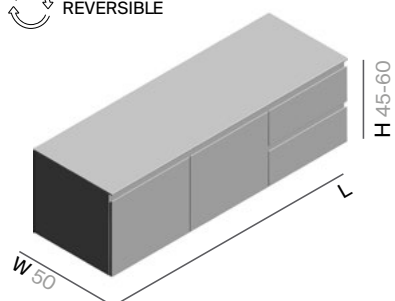

Cod.	H	L	LM/LT	LB	S1	S3/S4
ST969	45	120				
ST970	45	140				
ST971	45	160				
ST972	45	180				
ST1061	45	200				
ST1062	45	220				
ST1200	60	120				
ST1201	60	140				
ST1202	60	160				
ST1203	60	180				
ST1204	60	200				
ST1205	60	220				

LM Laca Mate / Matt Lacquer / Laqué Mat / Laccato Opaco / Mattlack / Матовый лак

S1 Madera natural / Natural wood / Bois Naturel / Legno Naturale / Echtholz / Натуральное дерево

LT Laca Texturizada / Textured Lacquer / Laqué Texturé / Laccato Testurizzato / Strukturlack / Текстурированный лак

S3 Roble salvaje / Wild oak / Chêne sauvage / Rovere selvaggio / Natureiche / Дикая дуб

LB Laca Brillo / Glossy Lacquer / Laqué Brillant / Lacca Lucida / Glanzlack / Глянцевая медь

S4 Roble Raw / Raw oak / Chêne Raw / Rovere Raw / Roheiche / Raw дуб

ES Módulo compacto suspendido o al suelo con cinco cajones.

IT Modulo compatto sospeso o al pavimento con cinque cassetti.

EN Wall mounted or floor standing unit with five drawers.

GE Kompaktes Hänge- oder Bodenmodul mit fünf Schubladen.

FR Meuble à suspendre ou au sol avec cinq tiroirs.

RU Подвесной или напольный компактный модуль с тремя ящиками.

 REVERSIBLE

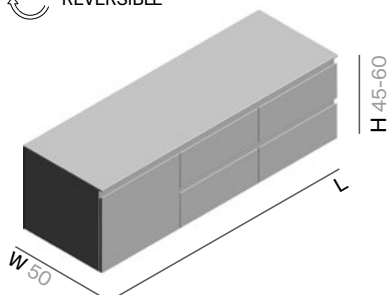

Cod.	H	L	LM/LT	LB	S1	S3/S4
ST973	45	120				
ST974	45	140				
ST975	45	160				
ST976	45	180				
ST1063	45	200				
ST1064	45	220				
ST1206	60	120				
ST1207	60	140				
ST1208	60	160				
ST1209	60	180				
ST1210	60	200				
ST1211	60	220				

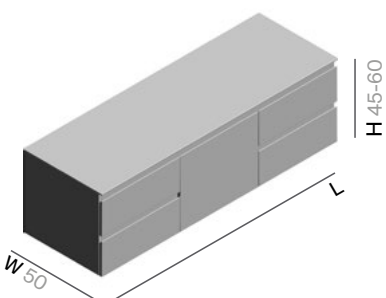

Cod.	H	L	LM/LT	LB	S1	S3/S4
ST977	45	120				
ST978	45	140				
ST979	45	160				
ST980	45	180				
ST1065	45	200				
ST1066	45	220				
ST1212	60	120				
ST1213	60	140				
ST1214	60	160				
ST1215	60	180				
ST1216	60	200				
ST1217	60	220				

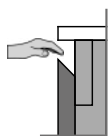

LM Laca Mate / Matt Lacquer / Laqué Mat / Laccato Opaco / Mattlack / Матовый лак

S1 Madera natural / Natural wood / Bois Naturel / Legno Naturale / Echtholz / Натуральное дерево

LT Laca Texturizada / Textured Lacquer / Laqué Texturé / Laccato Testurizzato / Strukturlack / Текстурированный лак

S3 Roble salvaje / Wild oak / Chêne sauvage / Rovere selvaggio / Natureiche / Дикая дуб

LB Laca Brillo / Glossy Lacquer / Laqué Brillant / Lacca Lucida / Glanzlack / Глянцевая медь

S4 Roble Raw / Raw oak / Chêne Raw / Rovere Raw / Roheiche / Raw дуб

ES Módulo compacto suspendido o al suelo con seis cajones.

IT Modulo compatto sospeso o al pavimento con sei cassetti.

EN Wall mounted or floor standing unit with six drawers.

GE Kompaktes Hänge- oder Bodenmodul mit sechs Schubladen.

FR Meuble à suspendre ou au sol avec six tiroirs.

RU Подвесной или напольный компактный модуль с шестью ящиками.

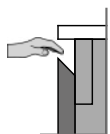
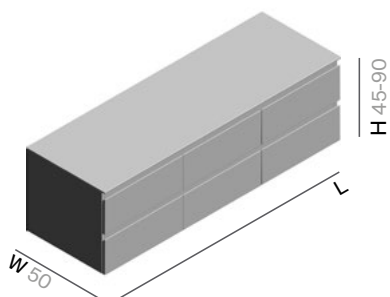

Cod.	H	L	LM/LT	LB	S1	S3/S4
ST782	45	120				
ST783	45	140				
ST784	45	160				
ST785	45	180				
ST1067	45	200				
ST1068	45	220				
ST849	60	120				
ST855	60	140				
ST765	60	160				
ST766	60	180				
ST1079	60	200				
ST1080	60	220				
ST882	75/90	120				
ST883	75/90	140				
ST840	75/90	160				
ST842	75/90	180				

LM Laca Mate / Matt Lacquer / Laqué Mat / Laccato Opaco / Mattlack / Матовый лак

S1 Madera natural / Natural wood / Bois Naturel / Legno Naturale / Echtholz / Натуральное дерево

LT Laca Texturizada / Textured Lacquer / Laqué Texturé / Laccato Testurizzato / Strukturlack / Текстурированный лак

S3 Roble salvaje / Wild oak / Chêne sauvage / Rovere selvaggio / Natureiche / Дикая дуб

LB Laca Brillo / Glossy Lacquer / Laqué Brillant / Lacca Lucida / Glanzlack / Глянцевая медь

S4 Roble Raw / Raw oak / Chêne Raw / Rovere Raw / Roheiche / Raw дуб

ES Módulo compacto al suelo con seis cajones.

IT Modulo compatto al pavimento con sei cassetti.

EN Floor standing unit with six drawers.

GE Kompaktes Bodenmodul mit sechs Schubladen.

FR Meuble au sol avec six tiroirs.

RU Напольный компактный модуль с шестью ящиками.

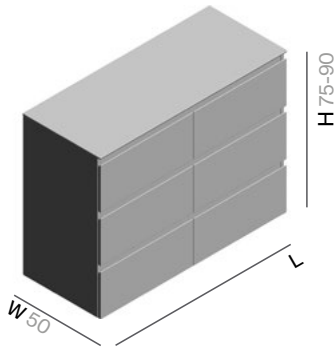

Cod.	H	L	LM/LT	LB	S1	S3/S4
ST875	75/90	80				
ST877	75/90	100				
ST878	75/90	120				
ST879	75/90	140				
ST880	75/90	160				
ST881	75/90	180				

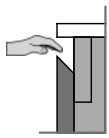

LM Laca Mate / Matt Lacquer / Laqué Mat / Laccato Opaco / Mattlack / Матовый лак

S1 Madera natural / Natural wood / Bois Naturel / Legno Naturale / Echtholz / Натуральное дерево

LT Laca Texturizada / Textured Lacquer / Laqué Texturé / Laccato Testurizzato / Strukturlack / Текстурированный лак

S3 Roble salvaje / Wild oak / Chêne sauvage / Rovere selvaggio / Natureiche / Дикая дуб

LB Laca Brillo / Glossy Lacquer / Laqué Brillant / Lacca Lucida / Glanzlack / Глянцевая медь

S4 Roble Raw / Raw oak / Chêne Raw / Rovere Raw / Roheiche / Raw дуб

ES Módulo suspendido o al suelo con puerta. Dirección apertura de la puerta a elegir. Equipado con estante interior.

IT Modulo sospeso o al pavimento con porta. Direzione di apertura dell'anta a scelta. Dotato di ripiano interno.

EN Wall mounted or floor standing unit with door. You can mount the door to open from the right or left. Inner shelf included.

GE Hänge- oder Bodenmodul mit Tür. Anschlag/Öffnung der Tür nach Wahl. Ausgestattet mit Innenablage.

FR Meuble à suspendre ou au sol avec une porte. Sens d'ouverture de la porte à choisir. Avec étagère intérieure.

RU Подвесной или напольный модуль с дверцей. Направление открытия дверцы на выбор. Внутренняя полка.

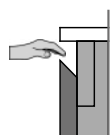
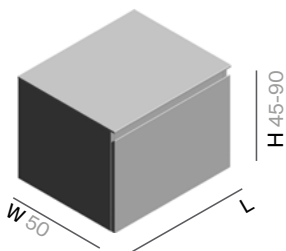

Cod.	H	L	LM/LT	LB	S1	S3/S4
ST323	45	30				
ST311	45	40				
ST981	45	60				
ST324	60	30				
ST313	60	40				
ST995	60	60				
ST843	75/90	30				
ST844	75/90	40				
ST632	75/90	60				

ES Módulo suspendido o al suelo con dos puertas. Equipado con estante interior.

IT Modulo sospeso o al pavimento con due porte. Dotato di ripiano interno.

EN Wall mounted or floor standing unit with two doors. Inner shelf included.

GE Hänge- oder Bodenmodul mit zwei Türen. Ausgestattet mit Innenablage.

FR Meuble à suspendre ou au sol avec deux portes. Avec étagère intérieure.

RU Подвесной или напольный модуль с двумя дверцами. Внутренняя полка.

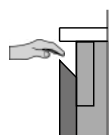
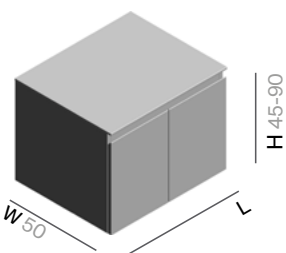

Cod.	H	L	LM/LT	LB	S1	S3/S4
ST314	45	60				
ST321	45	80				
ST704	45	100				
ST982	45	120				
ST317	60	60				
ST320	60	80				
ST713	60	100				
ST996	60	120				
ST846	75/90	60				
ST847	75/90	80				
ST848	75/90	100				
ST633	75/90	120				

LM Laca Mate / Matt Lacquer / Laqué Mat / Laccato Opaco / Mattlack / Матовый лак

S1 Madera natural / Natural wood / Bois Naturel / Legno Naturale / Echtholz / Натуральное дерево

LT Laca Texturizada / Textured Lacquer / Laqué Texturé / Laccato Testurizzato / Strukturlack / Текстурированный лак

S3 Roble salvaje / Wild oak / Chêne sauvage / Rovere selvaggio / Natureiche / Дикая дуб

LB Laca Brillo / Glossy Lacquer / Laqué Brillant / Lacca Lucida / Glanzlack / Глянцевая медь

S4 Roble Raw / Raw oak / Chêne Raw / Rovere Raw / Roheiche / Raw дуб

V SISTEMA / SYSTEM



CV
Costado Visto
Visible sides
Côté apparent
Fiancone esterno
Seitenelement verkleidet
Боковая сторона видимая

U3A
Uñero superior en inglete
Top opening
Poignée cuvette supérieure
Apertura superiore
Daumenloch oben
Ручка фрезерованная верхняя со срезом

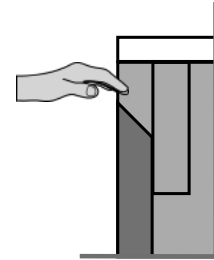

ACABADOS / FINISHES / FINITIONS / FINITURE / OBERFLÄCHENAUSFÜHRUNG / ОТДЕЛК

- ES Por defecto los módulos vienen con tapa simple y barramento en el acabado escogido, si se desea cambiar el acabado de la tapa y/o barramento será necesario añadir estos elementos aparte en el acabado deseado.
- EN By default, units come with a simple top and bar in the chosen finish. If you want to change the finish of the top and / or bar, the desired finish can be added separately.
- FR Par défaut, les modules sont livrés avec un plateau simple et une barre dans la finition choisie ; si vous souhaitez changer la finition du plateau et/ou de la barre, il faudra ajouter ces éléments à part dans la finition souhaitée.
- IT Per impostazione predefinita, i moduli vengono forniti con un semplice piano e una barra nella finitura scelta. Se vuoi cambiare la finitura del top e/o della barra, la finitura desiderata può essere aggiunta separatamente.
- GE Standardmäßig werden die Module mit einer einfachen Platte und einer Leiste in der gewählten Ausführung geliefert. Wenn Sie die Ausführung der Platte und / oder Bar ändern möchten, kann die gewünschte Ausführung separat hinzugefügt werden.
- RU По умолчанию модули поставляются с простой столешницей и барной стойкой в выбранной отделке. Если вы хотите изменить отделку столешницы и/или барной стойки, желаемую отделку можно добавить отдельно.

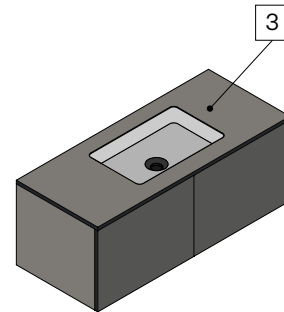
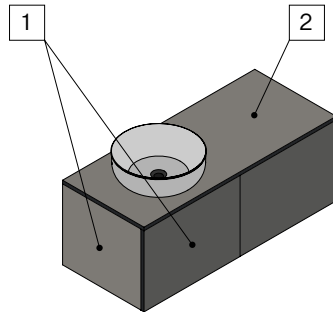

1 LM - Laca Mate / Matt Lacquer
LT - Laca Texturizada / Textured Lacquer
LB - Laca Brillo / Glossy Lacquer
S1 - Madera Natural / Natural wood
S3 - Roble salvaje / Wild oak
S4 - Roble Raw / Raw oak

2 Corian
Solidsurface
Mármol / Marble (MP, MC, MN)
UHS Color / UHS Colour
LM - Laca Mate / Matt Lacquer
LT - Laca Texturizada / Textured Lacquer
LB - Laca Brillo / Glossy Lacquer
S3 - Roble salvaje / Wild oak
S4 - Roble Raw / Raw oak
CB - Cristal Brillo / Glossy glass
CM - Cristal Mate/ Matt glass
MDi

3 Corian
Solidsurface
UHS Color / UHS Colour
Mármol / Marble (MP, MC, MN)
CB - Cristal Brillo / Glossy glass
CM - Cristal Mate/ Matt glass
MDi

- ES** Por defecto los pedidos de referencias independientes se fabrican como en su respectiva imagen representativa, cerrados con tapa simple, íntegramente en el acabado escogido. Si desea que el módulo quede abierto por arriba debe indicarlo. Para cambiar el acabado de la tapa o barramento/s deberá añadir esta referencia aparte. Para añadir tapa con lavabo/s integrado/s deberá añadir esta referencia aparte. Para realizar modulaciones entre distintas referencias deberá añadir al pedido las distintas referencias de la modulación así como una tapa de cierre simple o con lavabo/s en el acabado deseado y de la medida L total correspondiente al total de la modulación. Cuando se realizan modulaciones entre distintas referencias la construcción de los módulos será modificada en los puntos de unión de manera que el aspecto final de la composición sea el determinado por el sistema. Las composiciones de módulos inferiores a L180 cm podrán ser convertidas a módulos compactos y se enviarán montadas en una sola pieza. Para módulos abiertos ubicados en los extremos de la composición, opcionalmente puede añadir lateral/es decorativo/s para el cierre de la misma.
- EN** By default, orders for independent items are manufactured as seen in the photo using a simple cover, entirely in the chosen finish. If you want the module to be open at the top, please let us know. To change the finish of the top or bar / s, please add the item. A lid with an integrated basin / s has to be added separately. To make modules from different references, each one must be added to the order, such as a single closing lid or a washbasin / s in the desired finish, and the total L measurement will correspond to the entire module. When modules are made up using different references, the construction of the modules is modified at the joints so that the final appearance of the composition is determined by the system. The compositions of modules smaller than L180 cm can be converted to compact modules and will be shipped ready-assembled in a single piece. For modules located at the ends of the composition, decorative side(s) must be included to finish it off.
- FR** Par défaut, les commandes de références indépendantes sont fabriquées comme sur leur image représentative respective, fermées par un simple plateau, entièrement dans la finition choisie. Si vous souhaitez que le module soit ouvert sur le dessus, vous devez le préciser. Pour changer la finition du plateau ou de la/des barre/s, vous devrez ajouter cette référence à part. Pour ajouter un plateau avec vasque/s intégrée(s), vous devrez ajouter cette référence à part. Pour effectuer des modulations entre différentes références, les différentes références de la modulation devront être ajoutées à la commande, ainsi qu'un plateau simple ou avec lavabo/s dans la finition souhaitée et de taille L totale correspondant à la modulation totale. Lorsque des modulations sont faites entre différentes références, la construction des modules sera modifiée aux points de jonction pour que l'aspect final de la composition soit déterminé par le système. Les compositions de modules inférieurs à L180 cm pourront être converties en modules compacts et seront expédiées assemblées en une seule pièce. Pour les modules ouverts situés aux extrémités de la composition, vous devez ajouter un/des côté(s) décoratif(s) pour le fermer.
- IT** Per default, gli ordini di articoli indipendenti sono fabbricati come si vede nella foto con una semplice copertura, interamente nella finitura scelta. Se vuoi che il modulo sia aperto nella parte superiore, ti preghiamo di farcelo sapere. Per cambiare la finitura del piano o della barra / s, si prega di aggiungere l'articolo. Un coperchio con una vasca integrata / s deve essere aggiunto separatamente. Per comporre i moduli a partire da diverse referenze, occorre aggiungere all'ordine ognuna di esse, come un singolo coperchio di chiusura o un lavabo / s nella finitura desiderata, e la misura totale L corrisponderà all'intero modulo. Quando i moduli vengono composti con riferimenti diversi, la costruzione dei moduli viene modificata nelle giunzioni in modo che l'aspetto finale della composizione sia determinato dal sistema. Le composizioni di moduli più piccoli di L180 cm possono essere convertite in moduli compatti e saranno spedite già assemblate in un unico pezzo. Per i moduli situati alle estremità della composizione, è necessario includere uno o più lati decorativi per rifinirla.
- GE** Standardmäßig werden Bestellungen für eigenständige Artikel wie auf dem Foto zu sehen mit einem einfachen Deckel, ganz in der gewählten Ausführung, gefertigt. Wenn Sie das Modul an der Spitze offen sein soll, lassen Sie es uns bitte wissen. Um die Ausführung des Deckels oder der Bar / s zu ändern, fügen Sie bitte den Artikel hinzu. Ein Deckel mit einem integrierten Becken / s muss separat hinzugefügt werden. Um Module aus verschiedenen Referenzen zu machen, muss jeder der Bestellung hinzugefügt werden, wie z. B. eine einzelne Schließdeckel oder ein Waschbecken / s in der gewünschten Ausführung, und die gesamte L-Messung wird auf das gesamte Modul entsprechen. Bei der Zusammenstellung von Modulen mit verschiedenen Referenzen wird die Konstruktion der Module an den Verbindungsstellen geändert, so dass das endgültige Aussehen der Zusammensetzung durch das System bestimmt wird. Die Zusammenstellungen von Modulen, die kleiner als L180cm sind, können in Kompaktmodule umgewandelt werden und werden in einem Stück fertig montiert geliefert. Für Module, die sich an den Enden der Komposition befinden, müssen dekorative Seiten hinzugefügt werden, um die Komposition abzuschließen.
- RU** По умолчанию заказы на независимые изделия изготавливаются, как показано на фотографии, с использованием простой крышки, полностью в выбранной отделке. Если вы хотите, чтобы модуль был открыт сверху, пожалуйста, сообщите нам об этом. Чтобы изменить отделку верха или планки / с, пожалуйста, добавьте этот элемент. Крышка со встроенной раковиной / с должна быть добавлена отдельно. Для составления модулей из разных артикулов, каждый из них должен быть добавлен к заказу, например, одна закрывающаяся крышка или умывальник / с в желаемой отделке, и общее измерение L будет соответствовать всему модулю. При составлении модулей с использованием различных эталонов конструкция модулей изменяется на стыках, так что окончательный вид композиции определяется системой. Композиции из модулей размером менее L180 см могут быть преобразованы в компактные модули и будут поставяться в собранном виде. Для модулей, расположенных на концах композиции, необходимо включить декоративную сторону (стороны), чтобы завершить ее.

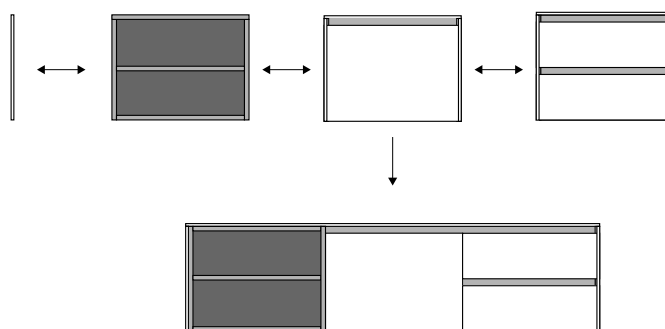

CONFIGURACIONES / CONFIGURATIONS

Módulos individuales / Individual units



H30 cm · H45 cm
H60 cm · H90 cm



H30 cm · L30-140 cm



H45 cm · L30-110 cm
H60 cm · L30-110 cm
H90 cm · L30-80 cm



H45 cm · L45-110 cm
H60 cm · L45-110 cm



H45 cm · L45-110 cm
H60 cm · L45-110 cm

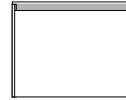

H30 cm · L30-120 cm
H45 cm · L30-120 cm
H60 cm · L40-100 cm

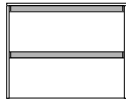

H45 cm · L30-120 cm
H60 cm · L40-120 cm
H90 cm · L40-120 cm

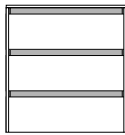

H60 cm · L40-120 cm
H90 cm · L40-120 cm

Módulos con puerta

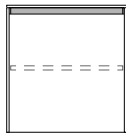

H45 cm · L30-60 cm
H60 cm · L30-60 cm
H90 cm · L30-60 cm

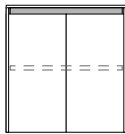

H45 cm · L60-120 cm
H60 cm · L60-120 cm
H90 cm · L60-120 cm

CONFIGURACIONES / CONFIGURATIONS

Módulos compactos / Compact units

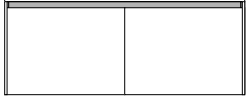

H30 cm · L80-220 cm
H45 cm · L80-220 cm
H60 cm · L80-220 cm

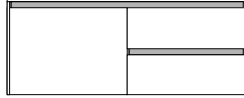

H45 cm · L80-220 cm
H60 cm · L80-220 cm

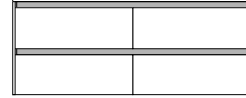

H45 cm · L80-220 cm
H60 cm · L80-220 cm
H90 cm · L80-180 cm



H45 cm · L120-220 cm
H60 cm · L120-220 cm

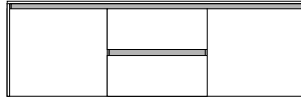

H45 cm · L120-220 cm
H60 cm · L120-220 cm

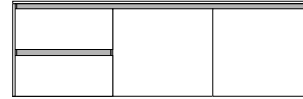

H45 cm · L120-220 cm



H45 cm · L120-220 cm

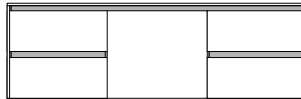

H45 cm · L120-220 cm

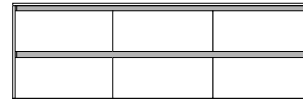

H45 cm · L120-220 cm
H60 cm · L120-220 cm
H90 cm · L120-180 cm

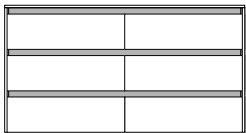

H90 cm · L80-180 cm

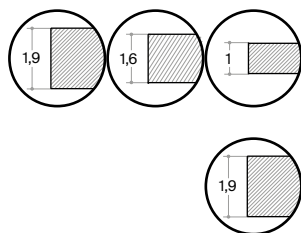

- LM Laca Mate / Matt Lacquer / Laqué Mat / Laccato Opaco / Mattlack / Матовый лак
 LT Laca Texturizada / Textured Lacquer / Laqué Texturé / Laccato Goffrato / Strukturlack / Текстурированный лак
 LB Laca Brillo / Glossy Lacquer / Laqué Brillant / Laccato Lucido / Glanzlack / Глянцевый лак
- S1 Madera natural / Natural wood / Bois Naturel / Legno Naturale / Echtholz / Натуральное дерево
 S3 Roble salvaje / Wild oak / Chêne sauvage / Rovere selvaggio / Natureiche / Дикая дуб
 S4 Roble Raw / Raw oak / Chêne Raw / Rovere Raw / Roheiche / Raw дуб

- ES Lateral decorativo. Opcional para cerrar módulos en cristal CM y CB o si desea un cambio de acabado en el cierre del mismo. IT Fiancone decorativo. Per completare finiture CM e CB o per la chiusura di moduli aperti posti negli estremi della composizione.
- EN Decorative side panel. To close glass units in the finishes CM and CB or to optionally have the unit sides in a different finish. GE Dekoratives Seitenteil. Zur Ergänzung von Mattglas- und Glanzglas-Oberflächen oder als Abschluss für offene Module an den seitlichen Enden einer Kombination.
- FR Côté décoratif. Pour compléter les finitions CM et CB ou pour la fermeture des meubles ouverts situés sur les extrémités de la composition. RU Декоративная боковая стенка. В дополнение к отделке CM и CB или для закрытия открытых модулей, расположенных в крайних точках композиции.



Cod.		LM/LT	LB	S1	S3/S4
ST200	30				
ST205	45				
ST210	60				
ST850	75/90				

LM Laca Mate / Matt Lacquer / Laqué Mat / Laccato Opaco / Mattlack / Матовый лак
 LT Laca Texturizada / Textured Lacquer / Laqué Texturé / Laccato Testurizzato / Strukturlack / Текстурированный лак
 LB Laca Brillo / Glossy Lacquer / Laqué Brillant / Laccato Lucida / Glanzlack / Глянцевая медь

S1 Madera natural / Natural wood / Bois Naturel / Legno Naturale / Echtholz / Натуральное дерево
 S3 Roble salvaje / Wild oak / Chêne sauvage / Rovere selvaggio / Natureiche / Дикая дуб
 S4 Roble Raw / Raw oak / Chêne Raw / Rovere Raw / Roheiche / Raw дуб

ES Módulo suspendido abierto. Para modular con cajones y puertas.

IT Modulo sospeso aperto. Per modulare con cassetti e porte.

EN Wall mounted open unit. To be combined with doors and drawers units.

GE Offenes Hängemodul aus Metall. Für die Ergänzung mit Schubladen- und Türmodulen.

FR Niche à suspendre ouvert. À combiner avec tiroirs et portes.

RU Подвесной открытый модуль. Дополняется ящиками и дверцами.

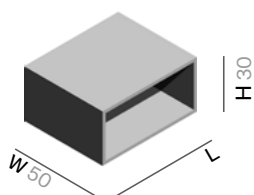

Cod.	H	L	LM/LT	LB	S1	S3/S4
ST952	30	30				
ST1233	30	45				
ST234	30	60				
ST953	30	80				
ST954	30	100				
ST955	30	120				
ST956	30	140				

ES Módulo abierto suspendido o al suelo con un estante.

IT Modulo aperto sospeso o al pavimento con un ripiano.

EN Wall mounted / floor standing open unit with shelf.

GE Offenes Hänge- oder Bodenmodul. Mit Regalbodens.

FR Niche ouverte à suspendre ou au sol avec étagère.

RU Внешняя подвеска или напольный модуль. С полкой.

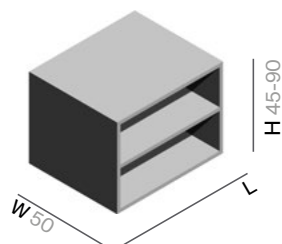

Cod.	H	L	LM/LT	LB	S1	S3/S4
ST201	45	30				
ST202	45	40				
ST203	45	60				
ST204	45	80				
ST957	45	90				
ST958	45	100				
ST959	45	110				
ST206	60	30				
ST207	60	40				
ST208	60	60				
ST209	60	80				
ST983	60	90				
ST984	60	100				
ST985	60	110				
ST851	75/90	30				
ST852	75/90	40				
ST853	75/90	60				
ST854	75/90	80				

LM Laca Mate / Matt Lacquer / Laqué Mat / Laccato Opaco / Mattlack / Матовый лак

S1 Madera natural / Natural wood / Bois Naturel / Legno Naturale / Echtholz / Натуральное дерево

LT Laca Texturizada / Textured Lacquer / Laqué Texturé / Laccato Testurizzato / Strukturlack / Текстурированный лак

S3 Roble salvaje / Wild oak / Chêne sauvage / Rovere selvaggio / Natureiche / Дикая дуб

LB Laca Brillo / Glossy Lacquer / Laqué Brillant / Lacca Lucida / Glanzlack / Глянцевая медь

S4 Roble Raw / Raw oak / Chêne Raw / Rovere Raw / Roheiche / Raw дуб

ES Módulo suspendido con cajón superior y hueco abierto inferior.

IT Modulo sospeso con cassetto e cavità diafana.

EN Wall mounted unit with drawer and open compartment.

GE Hängemodul mit Schublade und Einzelfach.

FR Meuble à suspendre avec tiroir et espace ouvert.

RU Подвесной модуль с верхним ящиком и нишей.

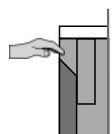
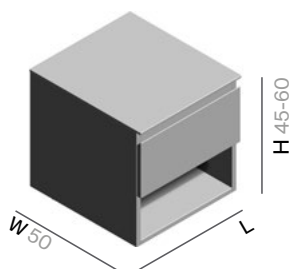

Cod.	H	L	LM/LT	LB	S1	S3/S4
ST239	45	45				
ST243	45	60				
ST864	45	80				
ST960	45	90				
ST961	45	100				
ST962	45	110				
ST246	60	45				
ST248	60	60				
ST869	60	80				
ST986	60	90				
ST987	60	100				
ST988	60	110				

ES Módulo suspendido con cajón inferior y hueco abierto superior.

IT Modulo sospeso con cassetto e cavità diafana.

EN Wall mounted unit with drawer and open compartment.

GE Hängemodul mit Schublade und Einzelfach.

FR Meuble à suspendre avec tiroir et espace ouvert.

RU Подвесной модуль с нижним ящиком и нишей.

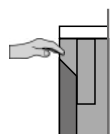
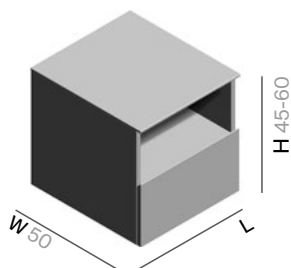

Cod.	H	L	LM/LT	LB	S1	S3/S4
ST963	45	45				
ST964	45	60				
ST965	45	80				
ST966	45	90				
ST967	45	100				
ST968	45	110				
ST989	60	45				
ST990	60	60				
ST991	60	80				
ST992	60	90				
ST993	60	100				
ST994	60	110				

LM Laca Mate / Matt Lacquer / Laqué Mat / Laccato Opaco / Mattlack / Матовый лак

S1 Madera natural / Natural wood / Bois Naturel / Legno Naturale / Echtholz / Натуральное дерево

LT Laca Texturizada / Textured Lacquer / Laqué Texturé / Laccato Testurizzato / Strukturlack / Текстурированный лак

S3 Roble salvaje / Wild oak / Chêne sauvage / Rovere selvaggio / Natureiche / Дикая дуб

LB Laca Brillo / Glossy Lacquer / Laqué Brillant / Lacca Lucida / Glanzlack / Глянцевая медь

S4 Roble Raw / Raw oak / Chêne Raw / Rovere Raw / Roheiche / Raw дуб

ES Módulo suspendido o al suelo con cajón.

IT Modulo sospeso / al pavimento con cassetto.

EN Wall mounted or floor standing unit with drawer.

GE Hänge- oder Bodenmodul mit Schublade.

FR Meuble à suspendre / au sol avec tiroir.

RU Подвесной или напольный модуль с ящиком.

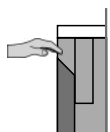
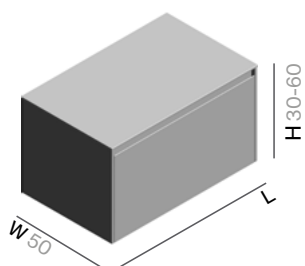

Cod.	H	L	LM/LT	LB	S1	S3/S4
ST731	30	30				
ST732	30	40				
ST733	30	60				
ST734	30	80				
ST735	30	100				
ST747	30	120				
ST322	45	30				
ST312	45	40				
ST316	45	60				
ST319	45	80				
ST701	45	100				
ST773	45	120				
ST727	60	40				
ST728	60	60				
ST729	60	80				
ST730	60	100				

LM Laca Mate / Matt Lacquer / Laqué Mat / Laccato Opaco / Mattlack / Матовый лак

S1 Madera natural / Natural wood / Bois Naturel / Legno Naturale / Echtholz / Натуральное дерево

LT Laca Texturizada / Textured Lacquer / Laqué Texturé / Laccato Testurizzato / Strukturlack / Текстурированный лак

S3 Roble salvaje / Wild oak / Chêne sauvage / Rovere selvaggio / Natureiche / Дикая дуб

LB Laca Brillo / Glossy Lacquer / Laqué Brillant / Lacca Lucida / Glanzlack / Глянцевая медь

S4 Roble Raw / Raw oak / Chêne Raw / Rovere Raw / Roheiche / Raw дуб

ES Módulo suspendido o al suelo con dos cajones.

IT Modulo sospeso o al pavimento con due cassetti.

EN Wall mounted or floor standing unit with two drawers.

GE Hänge- oder Bodenmodul mit zwei Schubladen.

FR Meuble à suspendre ou au sol avec deux tiroirs.

RU Подвесной или напольный модуль с двумя ящиками.

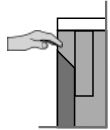
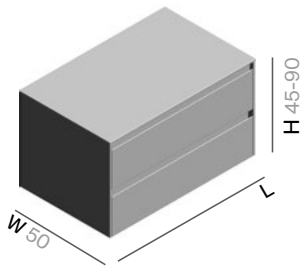

Cod.	H	L	LM/LT	LB	S1	S3/S4
ST337	45	30				
ST325	45	40				
ST327	45	60				
ST329	45	80				
ST702	45	100				
ST746	45	120				
ST707	60	40				
ST708	60	60				
ST709	60	80				
ST712	60	100				
ST761	60	120				
ST816	75/90	40				
ST820	75/90	60				
ST824	75/90	80				
ST828	75/90	100				
ST831	75/90	120				

LM Laca Mate / Matt Lacquer / Laqué Mat / Laccato Opaco / Mattlack / Матовый лак

S1 Madera natural / Natural wood / Bois Naturel / Legno Naturale / Echtholz / Натуральное дерево

LT Laca Texturizada / Textured Lacquer / Laqué Texturé / Laccato Testurizzato / Strukturlack / Текстурированный лак

S3 Roble salvaje / Wild oak / Chêne sauvage / Rovere selvaggio / Natureiche / Дикая дуб

LB Laca Brillo / Glossy Lacquer / Laqué Brillant / Lacca Lucida / Glanzlack / Глянцевая медь

S4 Roble Raw / Raw oak / Chêne Raw / Rovere Raw / Roheiche / Raw дуб

ES Módulo suspendido o al suelo con tres cajones.

IT Modulo sospeso o al pavimento con tre cassetti.

EN Wall mounted or floor standing unit with three drawers.

GE Hänge- oder Bodenmodul mit drei Schubladen.

FR Meuble à suspendre ou au sol avec trois tiroirs.

RU Подвесной или напольный модуль с тремя ящиками.

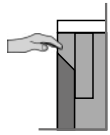
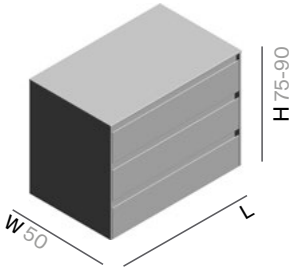

Cod.	H	L	LM/LT	LB	S1	S3/S4
ST818	75/90	40				
ST822	75/90	60				
ST826	75/90	80				
ST830	75/90	100				
ST833	75/90	120				

LM Laca Mate / Matt Lacquer / Laqué Mat / Laccato Opaco / Mattlack / Матовый лак

S1 Madera natural / Natural wood / Bois Naturel / Legno Naturale / Echtholz / Натуральное дерево

LT Laca Texturizada / Textured Lacquer / Laqué Texturé / Laccato Testurizzato / Strukturlack / Текстурированный лак

S3 Roble salvaje / Wild oak / Chêne sauvage / Rovere selvaggio / Natureiche / Дикая дуб

LB Laca Brillo / Glossy Lacquer / Laqué Brillant / Lacca Lucida / Glanzlack / Глянцевая медь

S4 Roble Raw / Raw oak / Chêne Raw / Rovere Raw / Roheiche / Raw дуб

ES Módulo compacto suspendido o al suelo con dos cajones.

IT Modulo compatto sospeso o al pavimento con due cassetti.

EN Wall mounted or floor standing unit with two drawers.

GE Kompaktes Hänge- oder Bodenmodul mit zwei Schubladen.

FR Meuble à suspendre ou au sol avec deux tiroirs.

RU Подвесной или напольный компактный модуль с двумя ящиками.

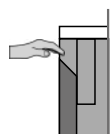
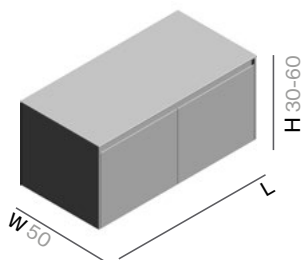

Cod.	H	L	LM/LT	LB	S1	S3/S4
ST767	30	80				
ST768	30	100				
ST769	30	120				
ST770	30	140				
ST771	30	160				
ST772	30	180				
ST1049	30	200				
ST1050	30	220				
ST500	45	80				
ST705	45	100				
ST706	45	120				
ST744	45	140				
ST745	45	160				
ST756	45	180				
ST1051	45	200				
ST1052	45	220				
ST786	60	80				
ST788	60	100				
ST789	60	120				
ST790	60	140				
ST791	60	160				
ST792	60	180				
ST1069	60	200				
ST1070	60	220				

LM Laca Mate / Matt Lacquer / Laqué Mat / Laccato Opaco / Mattlack / Матовый лак

S1 Madera natural / Natural wood / Bois Naturel / Legno Naturale / Echtholz / Натуральное дерево

LT Laca Texturizada / Textured Lacquer / Laqué Texturé / Laccato Testurizzato / Strukturlack / Текстурированный лак

S3 Roble salvaje / Wild oak / Chêne sauvage / Rovere selvaggio / Natureiche / Дикая дуб

LB Laca Brillo / Glossy Lacquer / Laqué Brillant / Lacca Lucida / Glanzlack / Глянцевая медь

S4 Roble Raw / Raw oak / Chêne Raw / Rovere Raw / Roheiche / Raw дуб

ES Módulo compacto suspendido o al suelo con tres cajones.

IT Modulo compatto sospeso o al pavimento con tre cassetti.

EN Wall mounted or floor standing unit with three drawers.

GE Kompaktes Hänge- oder Bodenmodul mit zwei Schubladen.

FR Meuble à suspendre ou au sol avec trois tiroirs.

RU Подвесной или напольный компактный модуль с тремя ящиками.

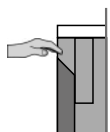
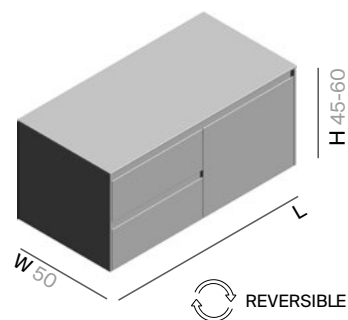

Cod.	H	L	LM/LT	LB	S1	S3/S4
ST501	45	80				
ST509	45	100				
ST508	45	120				
ST742	45	140				
ST743	45	160				
ST757	45	180				
ST1053	45	200				
ST1054	45	220				
ST793	60	80				
ST795	60	100				
ST796	60	120				
ST797	60	140				
ST798	60	160				
ST799	60	180				
ST1071	60	200				
ST1072	60	220				

LM Laca Mate / Matt Lacquer / Laqué Mat / Laccato Opaco / Mattlack / Матовый лак

S1 Madera natural / Natural wood / Bois Naturel / Legno Naturale / Echtholz / Натуральное дерево

LT Laca Texturizada / Textured Lacquer / Laqué Texturé / Laccato Testurizzato / Strukturlack / Текстурированный лак

S3 Roble salvaje / Wild oak / Chêne sauvage / Rovere selvaggio / Natureiche / Дикая дуб

LB Laca Brillo / Glossy Lacquer / Laqué Brillant / Lacca Lucida / Glanzlack / Глянцевая медь

S4 Roble Raw / Raw oak / Chêne Raw / Rovere Raw / Roheiche / Raw дуб

ES Módulo compacto suspendido o al suelo con cuatro cajones.

IT Modulo compatto sospeso o al pavimento con quattro cassetti.

EN Wall mounted or floor standing unit with four drawers.

GE Kompaktes Hänge- oder Bodenmodul mit vier Schubladen.

FR Meuble à suspendre ou au sol avec quatre tiroirs.

RU Подвесной или напольный компактный модуль с четырьмя ящиками.

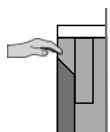
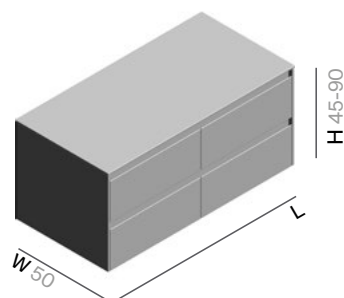

Cod.	H	L	LM/LT	LB	S1	S3/S4
ST748	45	80				
ST751	45	100				
ST752	45	120				
ST754	45	140				
ST755	45	160				
ST758	45	180				
ST1055	45	200				
ST1056	45	220				
ST736	60	80				
ST738	60	100				
ST739	60	120				
ST740	60	140				
ST741	60	160				
ST764	60	180				
ST1073	60	200				
ST1074	60	220				
ST834	75/90	80				
ST836	75/90	100				
ST837	75/90	120				
ST838	75/90	140				
ST839	75/90	160				
ST841	75/90	180				

LM Laca Mate / Matt Lacquer / Laqué Mat / Laccato Opaco / Mattlack / Матовый лак

S1 Madera natural / Natural wood / Bois Naturel / Legno Naturale / Echtholz / Натуральное дерево

LT Laca Texturizada / Textured Lacquer / Laqué Texturé / Laccato Testurizzato / Strukturlack / Текстурированный лак

S3 Roble salvaje / Wild oak / Chêne sauvage / Rovere selvaggio / Natureiche / Дикая дуб

LB Laca Brillo / Glossy Lacquer / Laqué Brillant / Lacca Lucida / Glanzlack / Глянцевая медь

S4 Roble Raw / Raw oak / Chêne Raw / Rovere Raw / Roheiche / Raw дуб

ES Módulo compacto suspendido o al suelo con tres cajones.

IT Modulo compatto sospeso o al pavimento con tre cassetti.

EN Wall mounted or floor standing unit with three drawers.

GE Kompaktes Hänge- oder Bodenmodul mit drei Schubladen.

FR Meuble à suspendre ou au sol avec trois tiroirs.

RU Подвесной или напольный компактный модуль с тремя ящиками.

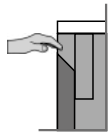
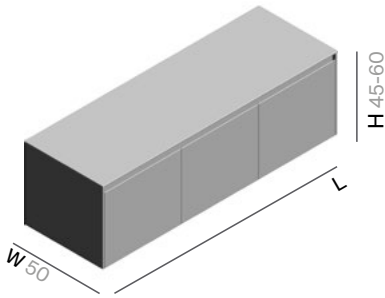

Cod.	H	L	LM/LT	LB	S1	S3/S4
ST774	45	120				
ST775	45	140				
ST776	45	160				
ST777	45	180				
ST1057	45	200				
ST1058	45	220				
ST812	60	120				
ST813	60	140				
ST814	60	160				
ST815	60	180				
ST1075	60	200				
ST1076	60	220				

LM Laca Mate / Matt Lacquer / Laqué Mat / Laccato Opaco / Mattlack / Матовый лак

S1 Madera natural / Natural wood / Bois Naturel / Legno Naturale / Echtholz / Натуральное дерево

LT Laca Texturizada / Textured Lacquer / Laqué Texturé / Laccato Testurizzato / Strukturlack / Текстурированный лак

S3 Roble salvaje / Wild oak / Chêne sauvage / Rovere selvaggio / Natureiche / Дикая дуб

LB Laca Brillo / Glossy Lacquer / Laqué Brillant / Lacca Lucida / Glanzlack / Глянцевая медь

S4 Roble Raw / Raw oak / Chêne Raw / Rovere Raw / Roheiche / Raw дуб

ES Módulo compacto suspendido o al suelo con cuatro cajones.

IT Modulo compatto sospeso o al pavimento con quattro cassetti.

EN Wall mounted or floor standing unit with four drawers.

GE Kompaktes Hänge- oder Bodenmodul mit vier Schubladen.

FR Meuble à suspendre ou au sol avec quatre tiroirs.

RU Подвесной или напольный компактный модуль с четырьмя ящиками.

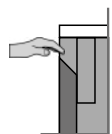
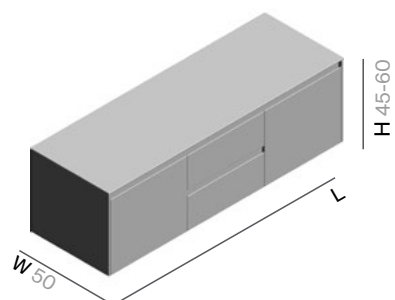

Cod.	H	L	LM/LT	LB	S1	S3/S4
ST778	45	120				
ST779	45	140				
ST780	45	160				
ST781	45	180				
ST1059	45	200				
ST1060	45	220				
ST819	60	120				
ST823	60	140				
ST827	60	160				
ST845	60	180				
ST1077	60	200				
ST1078	60	220				

REVERSIBLE

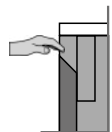
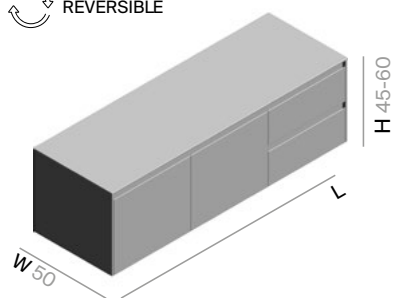

Cod.	H	L	LM/LT	LB	S1	S3/S4
ST969	45	120				
ST970	45	140				
ST971	45	160				
ST972	45	180				
ST1061	45	200				
ST1062	45	220				
ST1200	60	120				
ST1201	60	140				
ST1202	60	160				
ST1203	60	180				
ST1204	60	200				
ST1205	60	220				

LM Laca Mate / Matt Lacquer / Laqué Mat / Laccato Opaco / Mattlack / Матовый лак

S1 Madera natural / Natural wood / Bois Naturel / Legno Naturale / Echtholz / Натуральное дерево

LT Laca Texturizada / Textured Lacquer / Laqué Texturé / Laccato Testurizzato / Strukturlack / Текстурированный лак

S3 Roble salvaje / Wild oak / Chêne sauvage / Rovere selvaggio / Natureiche / Дикая дуб

LB Laca Brillo / Glossy Lacquer / Laqué Brillant / Lacca Lucida / Glanzlack / Глянцевая медь

S4 Roble Raw / Raw oak / Chêne Raw / Rovere Raw / Roheiche / Raw дуб

ES Módulo compacto suspendido o al suelo con cinco cajones.

IT Modulo compatto sospeso o al pavimento con cinque cassetti.

EN Wall mounted or floor standing unit with five drawers.

GE Kompaktes Hänge- oder Bodenmodul mit fünf Schubladen.

FR Meuble à suspendre ou au sol avec cinq tiroirs.

RU Подвесной или напольный компактный модуль с тремя ящиками.

 REVERSIBLE

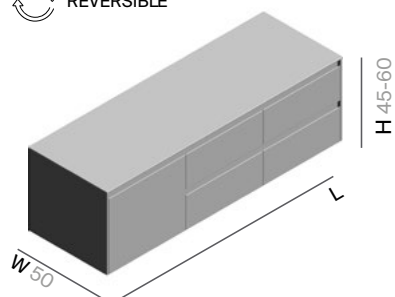

Cod.	H	L	LM/LT	LB	S1	S3/S4
ST973	45	120				
ST974	45	140				
ST975	45	160				
ST976	45	180				
ST1063	45	200				
ST1064	45	220				
ST1206	60	120				
ST1207	60	140				
ST1208	60	160				
ST1209	60	180				
ST1210	60	200				
ST1211	60	220				

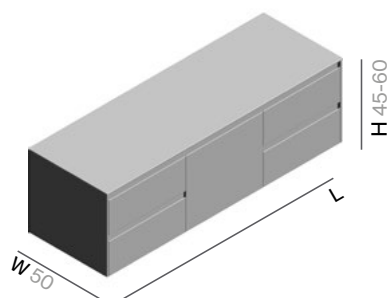

Cod.	H	L	LM/LT	LB	S3/S4
ST977	45	120			
ST978	45	140			
ST979	45	160			
ST980	45	180			
ST1065	45	200			
ST1066	45	220			
ST1212	60	120			
ST1213	60	140			
ST1214	60	160			
ST1215	60	180			
ST1216	60	200			
ST1217	60	220			

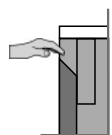

LM Laca Mate / Matt Lacquer / Laqué Mat / Laccato Opaco / Mattlack / Матовый лак

S1 Madera natural / Natural wood / Bois Naturel / Legno Naturale / Echtholz / Натуральное дерево

LT Laca Texturizada / Textured Lacquer / Laqué Texturé / Laccato Testurizzato / Strukturlack / Текстурированный лак

S3 Roble salvaje / Wild oak / Chêne sauvage / Rovere selvaggio / Natureiche / Дикая дуб

LB Laca Brillo / Glossy Lacquer / Laqué Brillant / Lacca Lucida / Glanzlack / Глянцевая медь

S4 Roble Raw / Raw oak / Chêne Raw / Rovere Raw / Roheiche / Raw дуб

ES Módulo compacto suspendido o al suelo con seis cajones.

IT Modulo compatto sospeso o al pavimento con sei cassetti.

EN Wall mounted or floor standing unit with six drawers.

GE Kompaktes Hänge- oder Bodenmodul mit sechs Schubladen.

FR Meuble à suspendre ou au sol avec six tiroirs.

RU Подвесной или напольный компактный модуль с шестью ящиками.

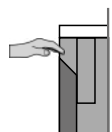
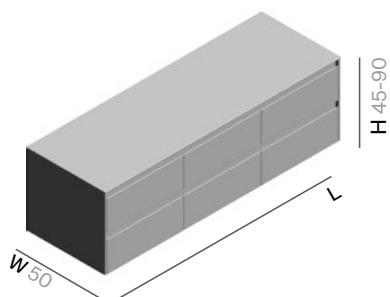

Cod.	H	L	LM/LT	LB	S1	S3/S4
ST782	45	120				
ST783	45	140				
ST784	45	160				
ST785	45	180				
ST1067	45	200				
ST1068	45	220				
ST849	60	120				
ST855	60	140				
ST765	60	160				
ST766	60	180				
ST1079	60	200				
ST1080	60	220				
ST882	75/90	120				
ST883	75/90	140				
ST840	75/90	160				
ST842	75/90	180				

LM Laca Mate / Matt Lacquer / Laqué Mat / Laccato Opaco / Mattlack / Матовый лак

S1 Madera natural / Natural wood / Bois Naturel / Legno Naturale / Echtholz / Натуральное дерево

LT Laca Texturizada / Textured Lacquer / Laqué Texturé / Laccato Testurizzato / Strukturlack / Текстурированный лак

S3 Roble salvaje / Wild oak / Chêne sauvage / Rovere selvaggio / Natureiche / Дикая дуб

LB Laca Brillo / Glossy Lacquer / Laqué Brillant / Lacca Lucida / Glanzlack / Глянцевая медь

S4 Roble Raw / Raw oak / Chêne Raw / Rovere Raw / Roheiche / Raw дуб

ES Módulo compacto al suelo con seis cajones.

IT Modulo compatto al pavimento con sei cassetti.

EN Floor standing unit with six drawers.

GE Kompaktes Bodenmodul mit sechs Schubladen.

FR Meuble au sol avec six tiroirs.

RU Напольный компактный модуль с шестью ящиками.

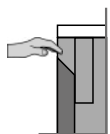
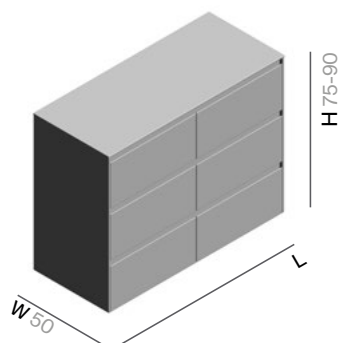

Cod.	H	L	LM/LT	LB	S1	S3/S4
ST875	75/90	80				
ST877	75/90	100				
ST878	75/90	120				
ST879	75/90	140				
ST880	75/90	160				
ST881	75/90	180				

LM Laca Mate / Matt Lacquer / Laqué Mat / Laccato Opaco / Mattlack / Матовый лак

S1 Madera natural / Natural wood / Bois Naturel / Legno Naturale / Echtholz / Натуральное дерево

LT Laca Texturizada / Textured Lacquer / Laqué Texturé / Laccato Testurizzato / Strukturlack / Текстурированный лак

S3 Roble salvaje / Wild oak / Chêne sauvage / Rovere selvaggio / Natureiche / Дикая дуб

LB Laca Brillo / Glossy Lacquer / Laqué Brillant / Lacca Lucida / Glanzlack / Глянцевая медь

S4 Roble Raw / Raw oak / Chêne Raw / Rovere Raw / Roheiche / Raw дуб

ES	Módulo suspendido o al suelo con puerta. Dirección apertura de la puerta a elegir. Equipado con estante interior.	IT	Modulo sospeso o al pavimento con porta. Direzione di apertura dell'anta a scelta. Dotato di ripiano interno.
EN	Wall mounted or floor standing unit with door. You can mount the door to open from the right or left. Inner shelf included.	GE	Hänge- oder Bodenmodul mit Tür. Anschlag/Öffnung der Tür nach Wahl. Ausgestattet mit Innenablage.
FR	Meuble à suspendre ou au sol avec une porte. Sens d'ouverture de la porte à choisir. Avec étagère intérieure.	RU	Подвесной или напольный модуль с дверцей. Направление открытия дверцы на выбор. Внутренняя полка.

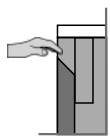
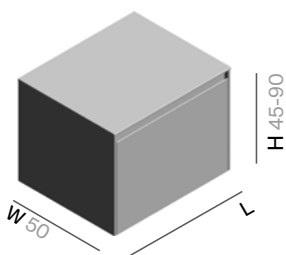

Cod.	H	L	LM/LT	LB	S1	S3/S4
ST323	45	30				
ST311	45	40				
ST981	45	60				
ST324	60	30				
ST313	60	40				
ST995	60	60				
ST843	75/90	30				
ST844	75/90	40				
ST632	75/90	60				

LM	Laca Mate / Matt Lacquer / Laqué Mat / Laccato Opaco / Mattlack / Матовый лак
LT	Laca Texturizada / Textured Lacquer / Laqué Texturé / Laccato Testurizzato / Strukturlack / Текстурированный лак
LB	Laca Brillo / Glossy Lacquer / Laqué Brillant / Lacca Lucida / Glanzlack / Глянцевая медь

S1	Madera natural / Natural wood / Bois Naturel / Legno Naturale / Echtholz / Натуральное дерево
S3	Roble salvaje / Wild oak / Chêne sauvage / Rovere selvaggio / Natureiche / Дикая дуб
S4	Roble Raw / Raw oak / Chêne Raw / Rovere Raw / Roheiche / Raw дуб

ES Módulo suspendido o al suelo con dos puertas. Equipado con estante interior.

IT Modulo sospeso o al pavimento con due porte. Dotato di ripiano interno.

EN Wall mounted or floor standing unit with two doors. Inner shelf included.

GE Hänge- oder Bodenmodul mit zwei Türen. Ausgestattet mit Innenablage.

FR Meuble à suspendre ou au sol avec deux portes. Avec étagère intérieure.

RU Подвесной или напольный модуль с двумя дверцами. Внутренняя полка.

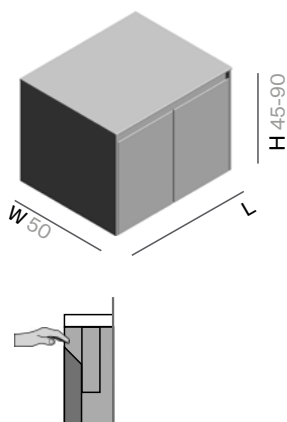

Cod.	H	L	LM/LT	LB	S1	S3/S4
ST314	45	60				
ST321	45	80				
ST704	45	100				
ST982	45	120				
ST317	60	60				
ST320	60	80				
ST713	60	100				
ST996	60	120				
ST846	75/90	60				
ST847	75/90	80				
ST848	75/90	100				
ST633	75/90	120				

LM Laca Mate / Matt Lacquer / Laqué Mat / Laccato Opaco / Mattlack / Матовый лак

S1 Madera natural / Natural wood / Bois Naturel / Legno Naturale / Echtholz / Натуральное дерево

LT Laca Texturizada / Textured Lacquer / Laqué Texturé / Laccato Testurizzato / Strukturlack / Текстурированный лак

S3 Roble salvaje / Wild oak / Chêne sauvage / Rovere selvaggio / Natureiche / Дикая дуб

LB Laca Brillo / Glossy Lacquer / Laqué Brillant / Lacca Lucida / Glanzlack / Глянцевая медь

S4 Roble Raw / Raw oak / Chêne Raw / Rovere Raw / Roheiche / Raw дуб

I SISTEMA / SYSTEM



CI
 Costado Ingletado
 Mitred sides
 Côté coupe en onglet
 Fiancone con angolo
 Seitenelement mit gehrung
 Боковая сторона, соединенная под углом

U3A
 Apertura superior en inglete
 Top opening system
 Poignée cuvette supérieure
 Apertura superiore
 Daumenloch oben
 Ручка фрезерованная верхняя со срезом



1 Cajón / 1 Drawer

U3A

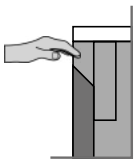

1 Cajón / 1 Drawer

U3C

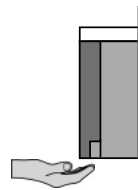

2 Cajones / 2 Drawers

U3A

U3C

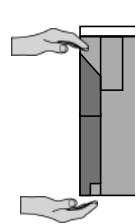

2 Cajones / 2 Drawers

U3B

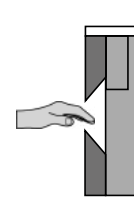

ACABADOS / FINISHES / FINITIONS / FINITURE / OBERFLÄCHENAUSFÜHRUNG / ОТДЕЛК

ES Por defecto los módulos vienen con tapa simple y barramento en el acabado escogido, si se desea cambiar el acabado de la tapa y/o barramento será necesario añadir estos elementos aparte en el acabado deseado.

EN By default, the modules come with a simple top and bar in the chosen finish. If you want to change the finish of the top and / or bar, the desired finish can be added separately.

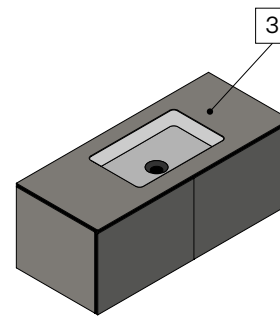
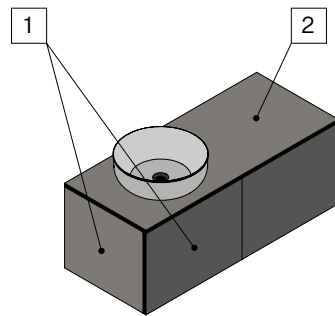

- 1 LM - Laca Mate / Matt Lacquer
 LT - Laca Texturizada / Textured Lacquer
 LB - Laca Brillo / Glossy Lacquer
 S1 - Madera Natural / Natural wood
 S3 - Roble salvaje / Wild oak
 S4 - Roble Raw / Raw oak

- 2 Corian
 Solidsurface
 Mármol / Marble (MP, MC, MN)
 UHS Color / UHS Colour
 LM - Laca Mate / Matt Lacquer
 LT - Laca Texturizada / Textured Lacquer
 LB - Laca Brillo / Glossy Lacquer
 S3 - Roble salvaje / Wild oak
 S4 - Roble Raw / Raw oak
 CB - Cristal Brillo / Glossy glass
 CM - Cristal Mate/ Matt glass
 MDI

- 3 Corian
 Solidsurface
 UHS Color / UHS Colour
 Mármol / Marble (MP, MC, MN)
 CB - Cristal Brillo / Glossy glass
 CM - Cristal Mate/ Matt glass
 MDI

- ES** Por defecto los pedidos de referencias independientes se fabrican como en su respectiva imagen representativa, cerrados con tapa simple, íntegramente en el acabado escogido. Si desea que el módulo quede abierto por arriba debe indicarlo. Para cambiar el acabado de la tapa o barramento/s deberá añadir esta referencia aparte. Para añadir tapa con lavabo/s integrado/s deberá añadir esta referencia aparte. Para realizar modulaciones entre distintas referencias deberá añadir al pedido las distintas referencias de la modulación así como una tapa de cierre simple o con lavabo/s en el acabado deseado y de la medida L total correspondiente al total de la modulación. Cuando se realizan modulaciones entre distintas referencias la construcción de los módulos será modificada en los puntos de unión de manera que el aspecto final de la composición sea el determinado por el sistema. Las composiciones de módulos inferiores a L180 cm podrán ser convertidas a módulos compactos y se enviarán montadas en una sola pieza. Para módulos abiertos ubicados en los extremos de la composición, opcionalmente puede añadir lateral/es decorativo/s para el cierre de la misma.
- EN** By default, orders for independent items are manufactured as seen in the photo using a simple cover, entirely in the chosen finish. If you want the module to be open at the top, please let us know. To change the finish of the top or bar / s, please add the item. A lid with an integrated basin / s has to be added separately. To make modules from different references, each one must be added to the order, such as a single closing lid or a washbasin / s in the desired finish, and the total L measurement will correspond to the entire module. When modules are made up using different references, the construction of the modules is modified at the joints so that the final appearance of the composition is determined by the system. The compositions of modules smaller than L180 cm can be converted to compact modules and will be shipped ready-assembled in a single piece. For modules located at the ends of the composition, decorative side(s) must be included to finish it off.
- FR** Par défaut, les commandes de références indépendantes sont fabriquées comme sur leur image représentative respective, fermées par un simple plateau, entièrement dans la finition choisie. Si vous souhaitez que le module soit ouvert sur le dessus, vous devez le préciser. Pour changer la finition du plateau ou de la/des barre/s, vous devrez ajouter cette référence à part. Pour ajouter un plateau avec vasque/s intégrée(s), vous devrez ajouter cette référence à part. Pour effectuer des modulations entre différentes références, les différentes références de la modulation devront être ajoutées à la commande, ainsi qu'un plateau simple ou avec lavabo/s dans la finition souhaitée et de taille L totale correspondant à la modulation totale. Lorsque des modulations sont faites entre différentes références, la construction des modules sera modifiée aux points de jonction pour que l'aspect final de la composition soit déterminé par le système. Les compositions de modules inférieurs à L180 cm pourront être converties en modules compacts et seront expédiées assemblées en une seule pièce. Pour les modules ouverts situés aux extrémités de la composition, vous devez ajouter un/des côté(s) décoratif(s) pour le fermer.
- IT** Per default, gli ordini di articoli indipendenti sono fabbricati come si vede nella foto con una semplice copertura, interamente nella finitura scelta. Se vuoi che il modulo sia aperto nella parte superiore, ti preghiamo di farcelo sapere. Per cambiare la finitura del piano o della barra / s, si prega di aggiungere l'articolo. Un coperchio con una vasca integrata / s deve essere aggiunto separatamente. Per comporre i moduli a partire da diverse referenze, occorre aggiungere all'ordine ognuna di esse, come un singolo coperchio di chiusura o un lavabo / s nella finitura desiderata, e la misura totale L corrisponderà all'intero modulo. Quando i moduli vengono composti con riferimenti diversi, la costruzione dei moduli viene modificata nelle giunzioni in modo che l'aspetto finale della composizione sia determinato dal sistema. Le composizioni di moduli più piccoli di L180 cm possono essere convertite in moduli compatti e saranno spedite già assemblate in un unico pezzo. Per i moduli situati alle estremità della composizione, è necessario includere uno o più lati decorativi per rifinirla.
- GE** Standardmäßig werden Bestellungen für eigenständige Artikel wie auf dem Foto zu sehen mit einem einfachen Deckel, ganz in der gewählten Ausführung, gefertigt. Wenn Sie das Modul an der Spitze offen sein soll, lassen Sie es uns bitte wissen. Um die Ausführung des Deckels oder der Bar / s zu ändern, fügen Sie bitte den Artikel hinzu. Ein Deckel mit einem integrierten Becken / s muss separat hinzugefügt werden. Um Module aus verschiedenen Referenzen zu machen, muss jeder der Bestellung hinzugefügt werden, wie z. B. eine einzelne Schließdeckel oder ein Waschbecken / s in der gewünschten Ausführung, und die gesamte L-Messung wird auf das gesamte Modul entsprechen. Bei der Zusammenstellung von Modulen mit verschiedenen Referenzen wird die Konstruktion der Module an den Verbindungsstellen geändert, so dass das endgültige Aussehen der Zusammensetzung durch das System bestimmt wird. Die Zusammenstellungen von Modulen, die kleiner als L180cm sind, können in Kompaktmodule umgewandelt werden und werden in einem Stück fertig montiert geliefert. Für Module, die sich an den Enden der Komposition befinden, müssen dekorative Seiten hinzugefügt werden, um die Komposition abzuschließen.
- RU** По умолчанию заказы на независимые изделия изготавливаются, как показано на фотографии, с использованием простой крышки, полностью в выбранной отделке. Если вы хотите, чтобы модуль был открыт сверху, пожалуйста, сообщите нам об этом. Чтобы изменить отделку верха или планки / с, пожалуйста, добавьте этот элемент. Крышка со встроенной раковиной / с должна быть добавлена отдельно. Для составления модулей из разных артикулов, каждый из них должен быть добавлен к заказу, например, одна закрывающаяся крышка или умывальник / с в желаемой отделке, и общее измерение L будет соответствовать всему модулю. При составлении модулей с использованием различных эталонов конструкция модулей изменяется на стыках, так что окончательный вид композиции определяется системой. Композиции из модулей размером менее L180 см могут быть преобразованы в компактные модули и будут поставаться в собранном виде. Для модулей, расположенных на концах композиции, необходимо включить декоративную сторону (стороны), чтобы завершить ее.

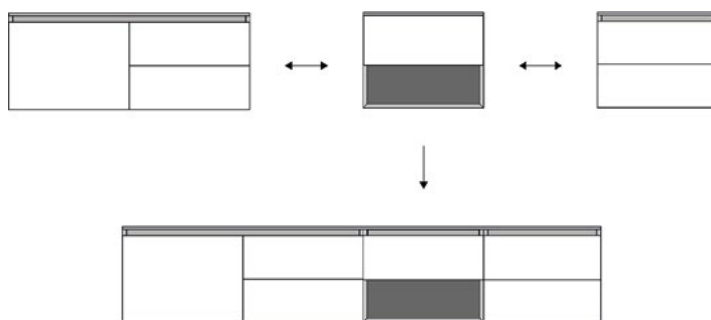

CONFIGURACIONES / CONFIGURATIONS

Módulos individuales / Individual units



H30 cm · L30-140 cm



H45 cm · L30-110 cm
H60 cm · L30-110 cm
H90 cm · L30-80 cm



H45 cm · L45-110 cm
H60 cm · L45-110 cm



H45 cm · L45-110 cm
H60 cm · L45-110 cm



H30 cm · L30-120 cm



H45 cm · L30-120 cm
H60 cm · L40-100 cm

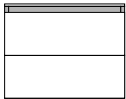

H45 cm · L30-120 cm



H60 cm · L40-120 cm
H90 cm · L40-120 cm

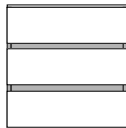

H60 cm · L40-120 cm
H90 cm · L40-120 cm

Módulos con puerta / Door units

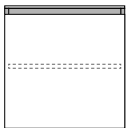

H45 cm · L30-60 cm
H60 cm · L30-60 cm
H90 cm · L30-60 cm

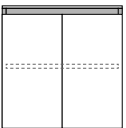

H45 cm · L60-120 cm
H60 cm · L60-120 cm
H90 cm · L60-120 cm

CONFIGURACIONES / CONFIGURATIONS

Módulos compactos / Compact units



H30 cm · L80-220 cm

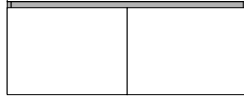

H45 cm · L80-220 cm
H60 cm · L80-220 cm

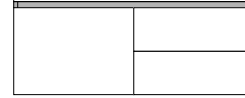

H45 cm · L80-220 cm
H60 cm · L80-220 cm

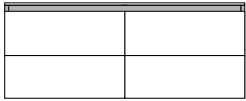

H45 cm · L80-220 cm



H60 cm · L80-220 cm
H90 cm · L80-180 cm

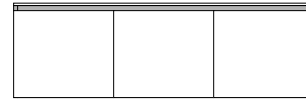

H45 cm · L120-220 cm
H60 cm · L120-220 cm

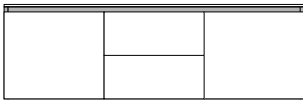

H45 cm · L120-220 cm
H60 cm · L120-220 cm

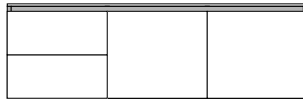

H45 cm · L120-220 cm
H60 cm · L120-220 cm

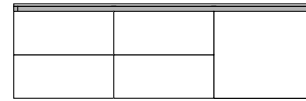

H45 cm · L120-220 cm
H60 cm · L120-220 cm

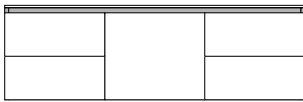

H45 cm · L120-220 cm
H60 cm · L120-220 cm

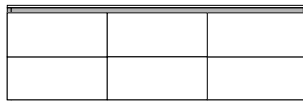

H45 cm · L120-220 cm

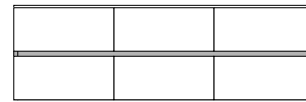

H60 cm · L120-220 cm
H90 cm · L120-180 cm

ES Módulo suspendido abierto. Para modular con cajones y puertas.

IT Modulo sospeso aperto. Per modulare con cassetti e porte.

EN Wall mounted open unit. To be combined with doors and drawers units.

GE Offenes Hängemodul aus Metall. Für die Ergänzung mit Schubladen- und Türmodulen.

FR Niche à suspendre ouvert. À combiner avec tiroirs et portes.

RU Подвесной открытый модуль. Дополняется ящиками и дверцами.

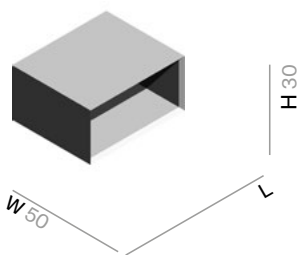

Cod.	H	L	LM/LT	LB	S1	S3/S4
ST952	30	30				
ST1233	30	45				
ST234	30	60				
ST953	30	80				
ST954	30	100				
ST955	30	120				
ST956	30	140				

ES Módulo abierto suspendido o al suelo con un estante.

IT Modulo aperto sospeso o al pavimento con un ripiano.

EN Wall mounted / floor standing open unit with shelf.

GE Offenes Hänge- oder Bodenmodul. Mit Regalbodens.

FR Niche ouverte à suspendre ou au sol avec étagère.

RU Внешняя подвеска или напольный модуль. С полкой.

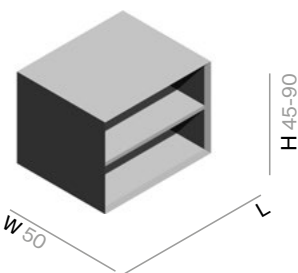

Cod.	H	L	LM/LT	LB	S1	S3/S4
ST201	45	30				
ST202	45	40				
ST203	45	60				
ST204	45	80				
ST957	45	90				
ST958	45	100				
ST959	45	110				
ST206	60	30				
ST207	60	40				
ST208	60	60				
ST209	60	80				
ST983	60	90				
ST984	60	100				
ST985	60	110				
ST851	75/90	30				
ST852	75/90	40				
ST853	75/90	60				
ST854	75/90	80				

LM Laca Mate / Matt Lacquer / Laqué Mat / Laccato Opaco / Mattlack / Матовый лак

S1 Madera natural / Natural wood / Bois Naturel / Legno Naturale / Echtholz / Натуральное дерево

LT Laca Texturizada / Textured Lacquer / Laqué Texturé / Laccato Testurizzato / Strukturlack / Текстурированный лак

S3 Roble salvaje / Wild oak / Chêne sauvage / Rovere selvaggio / Natureiche / Дикая дуб

LB Laca Brillo / Glossy Lacquer / Laqué Brillant / Lacca Lucida / Glanzlack / Глянцевая медь

S4 Roble Raw / Raw oak / Chêne Raw / Rovere Raw / Roheiche / Raw дуб

ES Módulo suspendido con cajón superior y hueco abierto inferior.

IT Modulo sospeso con cassetto e cavità diafana.

EN Wall mounted unit with drawer and open compartment.

GE Hängemodul mit Schublade und Einzelfach.

FR Meuble à suspendre avec tiroir et espace ouvert.

RU Подвесной модуль с верхним ящиком и нишей.

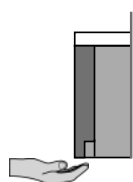
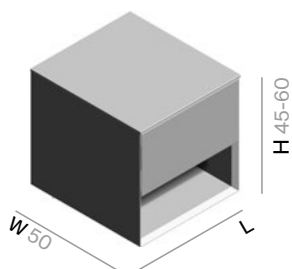

Cod.	H	L	LM/LT	LB	S1	S3/S4
ST239	45	45				
ST243	45	60				
ST864	45	80				
ST960	45	90				
ST961	45	100				
ST962	45	110				
ST246	60	45				
ST248	60	60				
ST869	60	80				
ST986	60	90				
ST987	60	100				
ST988	60	110				

ES Módulo suspendido con cajón inferior y hueco abierto superior.

IT Modulo sospeso con cassetto e cavità diafana.

EN Wall mounted unit with drawer and open compartment.

GE Hängemodul mit Schublade und Einzelfach.

FR Meuble à suspendre avec tiroir et espace ouvert.

RU Подвесной модуль с нижним ящиком и нишей.

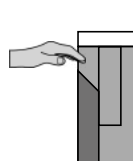
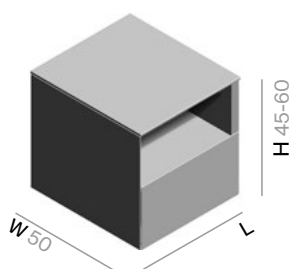

Cod.	H	L	LM/LT	LB	S1	S3/S4
ST963	45	45				
ST964	45	60				
ST965	45	80				
ST966	45	90				
ST967	45	100				
ST968	45	110				
ST989	60	45				
ST990	60	60				
ST991	60	80				
ST992	60	90				
ST993	60	100				
ST994	60	110				

LM Laca Mate / Matt Lacquer / Laqué Mat / Laccato Opaco / Mattlack / Матовый лак

S1 Madera natural / Natural wood / Bois Naturel / Legno Naturale / Echtholz / Натуральное дерево

LT Laca Texturizada / Textured Lacquer / Laqué Texturé / Laccato Testurizzato / Strukturlack / Текстурированный лак

S3 Roble salvaje / Wild oak / Chêne sauvage / Rovere selvaggio / Natureiche / Дикая дуб

LB Laca Brillo / Glossy Lacquer / Laqué Brillant / Lacca Lucida / Glanzlack / Глянцевая медь

S4 Roble Raw / Raw oak / Chêne Raw / Rovere Raw / Roheiche / Raw дуб

ES Módulo suspendido o al suelo con cajón.

IT Modulo sospeso / al pavimento con cassetto.

EN Wall mounted or floor standing unit with drawer.

GE Hänge- oder Bodenmodul mit Schublade.

FR Meuble à suspendre / au sol avec tiroir.

RU Подвесной или напольный модуль с ящиком.

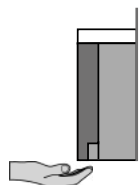
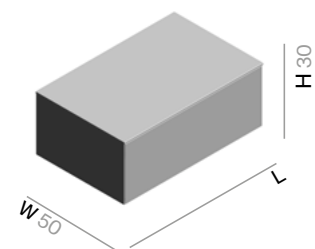

Cod.	H	L	LM/LT	LB	S1	S3/S4
ST731	30	30				
ST732	30	40				
ST733	30	60				
ST734	30	80				
ST735	30	100				
ST747	30	120				
ST322	45	30				
ST312	45	40				
ST316	45	60				
ST319	45	80				
ST701	45	100				
ST773	45	120				

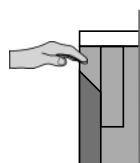
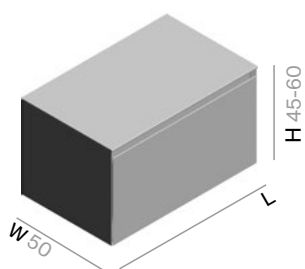

Cod.	H	L	LM/LT	LB	S1	S3/S4
ST727	60	40				
ST728	60	60				
ST729	60	80				
ST730	60	100				

LM Laca Mate / Matt Lacquer / Laqué Mat / Laccato Opaco / Mattlack / Матовый лак

S1 Madera natural / Natural wood / Bois Naturel / Legno Naturale / Echtholz / Натуральное дерево

LT Laca Texturizada / Textured Lacquer / Laqué Texturé / Laccato Testurizzato / Strukturlack / Текстурированный лак

S3 Roble salvaje / Wild oak / Chêne sauvage / Rovere selvaggio / Natureiche / Дикая дуб

LB Laca Brillo / Glossy Lacquer / Laqué Brillant / Lacca Lucida / Glanzlack / Глянцевая медь

S4 Roble Raw / Raw oak / Chêne Raw / Rovere Raw / Roheiche / Raw дуб

ES Módulo suspendido o al suelo con dos cajones.

IT Modulo sospeso o al pavimento con due cassetti.

EN Wall mounted or floor standing unit with two drawers.

GE Hänge- oder Bodenmodul mit zwei Schubladen.

FR Meuble à suspendre ou au sol avec deux tiroirs.

RU Подвесной или напольный модуль с двумя ящиками.

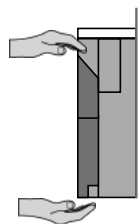
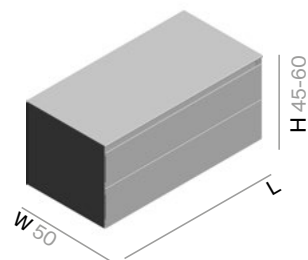

Cod.	H	L	LM/LT	LB	S1	S3/S4
ST337	45	30				
ST325	45	40				
ST327	45	60				
ST329	45	80				
ST702	45	100				
ST746	45	120				
ST707	60	40				
ST708	60	60				
ST709	60	80				
ST712	60	100				
ST761	60	120				

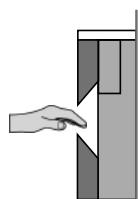
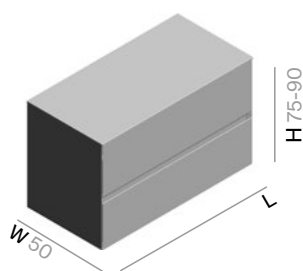

Cod.	H	L	LM/LT	LB	S1	S3/S4
ST816	75/90	40				
ST820	75/90	60				
ST824	75/90	80				
ST828	75/90	100				
ST831	75/90	120				

LM Laca Mate / Matt Lacquer / Laqué Mat / Laccato Opaco / Mattlack / Матовый лак

S1 Madera natural / Natural wood / Bois Naturel / Legno Naturale / Echtholz / Натуральное дерево

LT Laca Texturizada / Textured Lacquer / Laqué Texturé / Laccato Testurizzato / Strukturlack / Текстурированный лак

S3 Roble salvaje / Wild oak / Chêne sauvage / Rovere selvaggio / Natureiche / Дикая дуб

LB Laca Brillo / Glossy Lacquer / Laqué Brillant / Lacca Lucida / Glanzlack / Глянцевая медь

S4 Roble Raw / Raw oak / Chêne Raw / Rovere Raw / Roheiche / Raw дуб

ES Módulo suspendido o al suelo con tres cajones.

IT Modulo sospeso o al pavimento con tre cassetti.

EN Wall mounted or floor standing unit with three drawers.

GE Hänge- oder Bodenmodul mit drei Schubladen.

FR Meuble à suspendre ou au sol avec trois tiroirs.

RU Подвесной или напольный модуль с тремя ящиками.

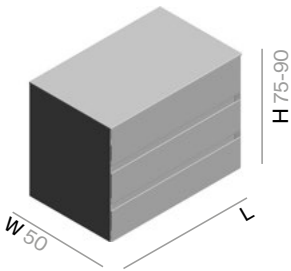

Cod.	H	L	LM/LT	LB	S1	S3/S4
ST818	75/90	40				
ST822	75/90	60				
ST826	75/90	80				
ST830	75/90	100				
ST833	75/90	120				

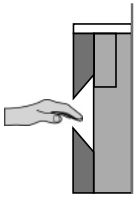

LM Laca Mate / Matt Lacquer / Laqué Mat / Laccato Opaco / Mattlack / Матовый лак

S1 Madera natural / Natural wood / Bois Naturel / Legno Naturale / Echtholz / Натуральное дерево

LT Laca Texturizada / Textured Lacquer / Laqué Texturé / Laccato Testurizzato / Strukturlack / Текстурированный лак

S3 Roble salvaje / Wild oak / Chêne sauvage / Rovere selvaggio / Natureiche / Дикая дуб

LB Laca Brillo / Glossy Lacquer / Laqué Brillant / Lacca Lucida / Glanzlack / Глянцевая медь

S4 Roble Raw / Raw oak / Chêne Raw / Rovere Raw / Roheiche / Raw дуб

ES Módulo compacto suspendido o al suelo con dos cajones.

IT Modulo compatto sospeso o al pavimento con due cassetti.

EN Wall mounted or floor standing unit with two drawers.

GE Kompaktes Hänge- oder Bodenmodul mit zwei Schubladen.

FR Meuble à suspendre ou au sol avec deux tiroirs.

RU Подвесной или напольный компактный модуль с двумя ящиками.

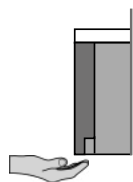
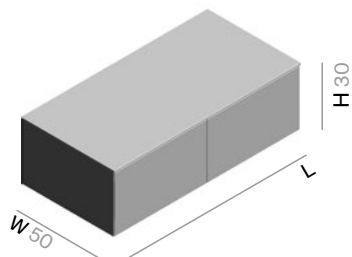

Cod.	H	L	LM/LT	LB	S1	S3/S4
ST767	30	80				
ST768	30	100				
ST769	30	120				
ST770	30	140				
ST771	30	160				
ST772	30	180				
ST1049	30	200				
ST1050	30	220				

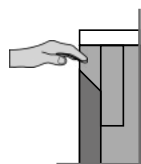
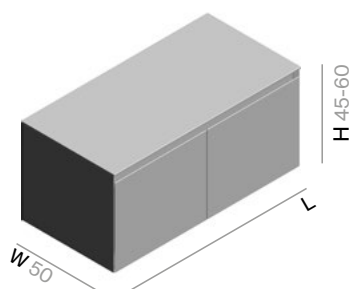

Cod.	H	L	LM/LT	LB	S1	S3/S4
ST500	45	80				
ST705	45	100				
ST706	45	120				
ST744	45	140				
ST745	45	160				
ST756	45	180				
ST1051	45	200				
ST1052	45	220				
ST786	60	80				
ST788	60	100				
ST789	60	120				
ST790	60	140				
ST791	60	160				
ST792	60	180				
ST1069	60	200				
ST1070	60	220				

LM Laca Mate / Matt Lacquer / Laqué Mat / Laccato Opaco / Mattlack / Матовый лак

S1 Madera natural / Natural wood / Bois Naturel / Legno Naturale / Echtholz / Натуральное дерево

LT Laca Texturizada / Textured Lacquer / Laqué Texturé / Laccato Testurizzato / Strukturlack / Текстурированный лак

S3 Roble salvaje / Wild oak / Chêne sauvage / Rovere selvaggio / Natureiche / Дикая дуб

LB Laca Brillo / Glossy Lacquer / Laqué Brillant / Lacca Lucida / Glanzlack / Глянцевая медь

S4 Roble Raw / Raw oak / Chêne Raw / Rovere Raw / Roheiche / Raw дуб

ES Módulo compacto suspendido o al suelo con tres cajones.

IT Modulo compatto sospeso o al pavimento con tre cassetti.

EN Wall mounted or floor standing unit with three drawers.

GE Kompaktes Hänge- oder Bodenmodul mit zwei Schubladen.

FR Meuble à suspendre ou au sol avec trois tiroirs.

RU Подвесной или напольный компактный модуль с тремя ящиками.

 REVERSIBLE

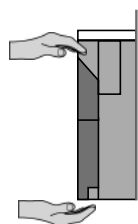
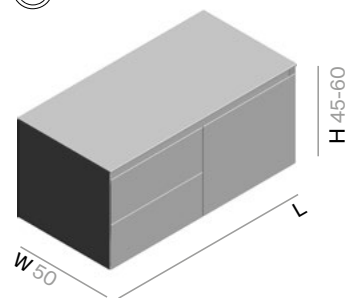

Cod.	H	L	LM/LT	LB	S1	S3/S4
ST501	45	80				
ST509	45	100				
ST508	45	120				
ST742	45	140				
ST743	45	160				
ST757	45	180				
ST1053	45	200				
ST1054	45	220				
ST793	60	80				
ST795	60	100				
ST796	60	120				
ST797	60	140				
ST798	60	160				
ST799	60	180				
ST1071	60	200				
ST1072	60	220				

LM Laca Mate / Matt Lacquer / Laqué Mat / Laccato Opaco / Mattlack / Матовый лак

S1 Madera natural / Natural wood / Bois Naturel / Legno Naturale / Echtholz / Натуральное дерево

LT Laca Texturizada / Textured Lacquer / Laqué Texturé / Laccato Testurizzato / Strukturlack / Текстурированный лак

S3 Roble salvaje / Wild oak / Chêne sauvage / Rovere selvaggio / Natureiche / Дикая дуб

LB Laca Brillo / Glossy Lacquer / Laqué Brillant / Lacca Lucida / Glanzlack / Глянцевая медь

S4 Roble Raw / Raw oak / Chêne Raw / Rovere Raw / Roheiche / Raw дуб

ES Módulo compacto suspendido o al suelo con cuatro cajones.

IT Modulo compatto sospeso o al pavimento con quattro cassetti.

EN Wall mounted or floor standing unit with four drawers.

GE Kompaktes Hänge- oder Bodenmodul mit vier Schubladen.

FR Meuble à suspendre ou au sol avec quatre tiroirs.

RU Подвесной или напольный компактный модуль с четырьмя ящиками.

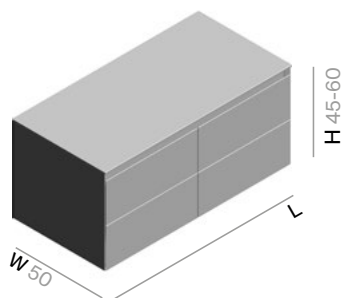

Cod.	H	L	LM/LT	LB	S1	S3/S4
ST748	45	80				
ST751	45	100				
ST752	45	120				
ST754	45	140				
ST755	45	160				
ST758	45	180				
ST1055	45	200				
ST1056	45	220				
ST736	60	80				
ST738	60	100				
ST739	60	120				
ST740	60	140				
ST741	60	160				
ST764	60	180				
ST1073	60	200				
ST1074	60	220				

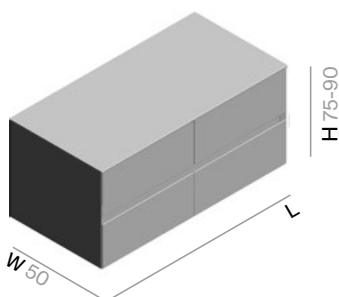

Cod.	H	L	LM/LT	LB	S1	S3/S4
ST834	75/90	80				
ST836	75/90	100				
ST837	75/90	120				
ST838	75/90	140				
ST839	75/90	160				
ST841	75/90	180				

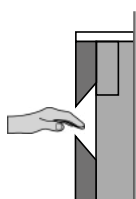

LM Laca Mate / Matt Lacquer / Laqué Mat / Laccato Opaco / Mattlack / Матовый лак

S1 Madera natural / Natural wood / Bois Naturel / Legno Naturale / Echtholz / Натуральное дерево

LT Laca Texturizada / Textured Lacquer / Laqué Texturé / Laccato Testurizzato / Strukturlack / Текстурированный лак

S3 Roble salvaje / Wild oak / Chêne sauvage / Rovere selvaggio / Natureiche / Дикая дуб

LB Laca Brillo / Glossy Lacquer / Laqué Brillant / Lacca Lucida / Glanzlack / Глянцевая медь

S4 Roble Raw / Raw oak / Chêne Raw / Rovere Raw / Roheiche / Raw дуб

ES Módulo compacto suspendido o al suelo con tres cajones.

IT Modulo compatto sospeso o al pavimento con tre cassetti.

EN Wall mounted or floor standing unit with three drawers.

GE Kompaktes Hänge- oder Bodenmodul mit drei Schubladen.

FR Meuble à suspendre ou au sol avec trois tiroirs.

RU Подвесной или напольный компактный модуль с тремя ящиками.

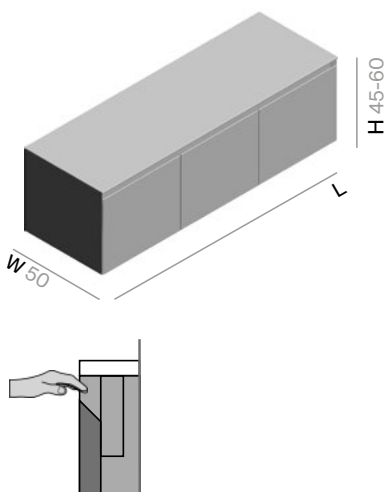

Cod.	H	L	LM/LT	LB	S1	S3/S4
ST774	45	120				
ST775	45	140				
ST776	45	160				
ST777	45	180				
ST1057	45	200				
ST1058	45	220				
ST812	60	120				
ST813	60	140				
ST814	60	160				
ST815	60	180				
ST1075	60	200				
ST1076	60	220				

LM Laca Mate / Matt Lacquer / Laqué Mat / Laccato Opaco / Mattlack / Матовый лак

S1 Madera natural / Natural wood / Bois Naturel / Legno Naturale / Echtholz / Натуральное дерево

LT Laca Texturizada / Textured Lacquer / Laqué Texturé / Laccato Testurizzato / Strukturlack / Текстурированный лак

S3 Roble salvaje / Wild oak / Chêne sauvage / Rovere selvaggio / Natureiche / Дикая дуб

LB Laca Brillo / Glossy Lacquer / Laqué Brillant / Lacca Lucida / Glanzlack / Глянцевая медь

S4 Roble Raw / Raw oak / Chêne Raw / Rovere Raw / Roheiche / Raw дуб

ES Módulo compacto suspendido o al suelo con cuatro cajones.

IT Modulo compatto sospeso o al pavimento con quattro cassetti.

EN Wall mounted or floor standing unit with four drawers.

GE Kompaktes Hänge- oder Bodenmodul mit vier Schubladen.

FR Meuble à suspendre ou au sol avec quatre tiroirs.

RU Подвесной или напольный компактный модуль с четырьмя ящиками.

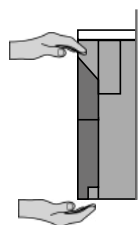
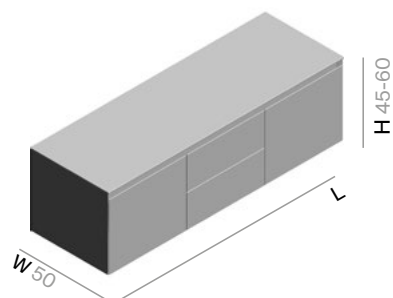

Cod.	H	L	LM/LT	LB	S1	S3/S4
ST778	45	120				
ST779	45	140				
ST780	45	160				
ST781	45	180				
ST1059	45	200				
ST1060	45	220				
ST819	60	120				
ST823	60	140				
ST827	60	160				
ST845	60	180				
ST1077	60	200				
ST1078	60	220				

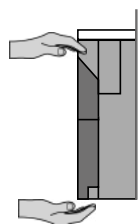
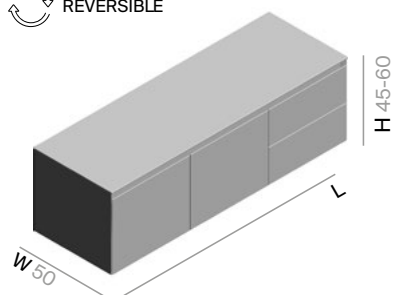

Cod.	H	L	LM/LT	LB	S1	S3/S4
ST969	45	120				
ST970	45	140				
ST971	45	160				
ST972	45	180				
ST1061	45	200				
ST1062	45	220				
ST1200	60	120				
ST1201	60	140				
ST1202	60	160				
ST1203	60	180				
ST1204	60	200				
ST1205	60	220				

LM Laca Mate / Matt Lacquer / Laqué Mat / Laccato Opaco / Mattlack / Матовый лак

S1 Madera natural / Natural wood / Bois Naturel / Legno Naturale / Echtholz / Натуральное дерево

LT Laca Texturizada / Textured Lacquer / Laqué Texturé / Laccato Testurizzato / Strukturlack / Текстурированный лак

S3 Roble salvaje / Wild oak / Chêne sauvage / Rovere selvaggio / Natureiche / Дикая дуб

LB Laca Brillo / Glossy Lacquer / Laqué Brillant / Lacca Lucida / Glanzlack / Глянцевая медь

S4 Roble Raw / Raw oak / Chêne Raw / Rovere Raw / Roheiche / Raw дуб

ES Módulo compacto suspendido o al suelo con cinco cajones.

IT Modulo compatto sospeso o al pavimento con cinque cassetti.

EN Wall mounted or floor standing unit with five drawers.

GE Kompaktes Hänge- oder Bodenmodul mit fünf Schubladen.

FR Meuble à suspendre ou au sol avec cinq tiroirs.

RU Подвесной или напольный компактный модуль с тремя ящиками.

 REVERSIBLE

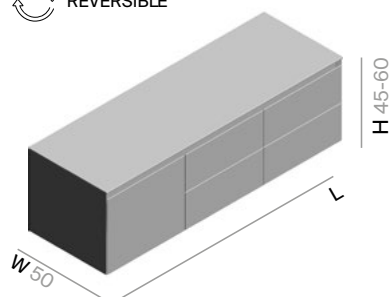

Cod.	H	L	LM/LT	LB	S1	S3/S4
ST973	45	120				
ST974	45	140				
ST975	45	160				
ST976	45	180				
ST1063	45	200				
ST1064	45	220				
ST1206	60	120				
ST1207	60	140				
ST1208	60	160				
ST1209	60	180				
ST1210	60	200				
ST1211	60	220				

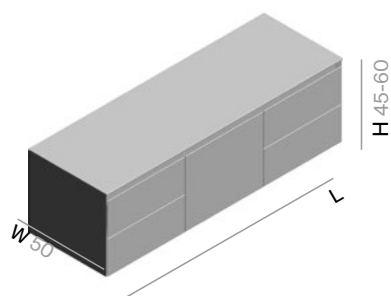

Cod.	H	L	LM/LT	LB	S1	S3/S4
ST977	45	120				
ST978	45	140				
ST979	45	160				
ST980	45	180				
ST1065	45	200				
ST1066	45	220				
ST1212	60	120				
ST1213	60	140				
ST1214	60	160				
ST1215	60	180				
ST1216	60	200				
ST1217	60	220				

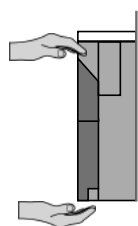

LM Laca Mate / Matt Lacquer / Laqué Mat / Laccato Opaco / Mattlack / Матовый лак

S1 Madera natural / Natural wood / Bois Naturel / Legno Naturale / Echtholz / Натуральное дерево

LT Laca Texturizada / Textured Lacquer / Laqué Texturé / Laccato Testurizzato / Strukturlack / Текстурированный лак

S3 Roble salvaje / Wild oak / Chêne sauvage / Rovere selvaggio / Natureiche / Дикая дуб

LB Laca Brillo / Glossy Lacquer / Laqué Brillant / Lacca Lucida / Glanzlack / Глянцевая медь

S4 Roble Raw / Raw oak / Chêne Raw / Rovere Raw / Roheiche / Raw дуб

ES Módulo compacto suspendido o al suelo con seis cajones.

IT Modulo compatto sospeso o al pavimento con sei cassetti.

EN Wall mounted or floor standing unit with six drawers.

GE Kompaktes Hänge- oder Bodenmodul mit sechs Schubladen.

FR Meuble à suspendre ou au sol avec six tiroirs.

RU Подвесной или напольный компактный модуль с шестью ящиками.

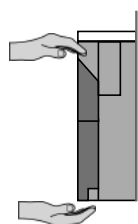
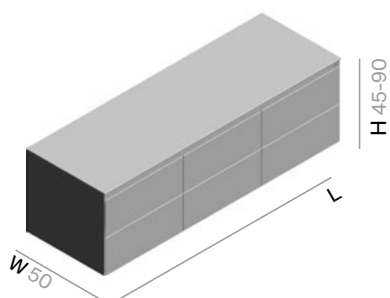

Cod.	H	L	LM/LT	LB	S1	S3/S4
ST782	45	120				
ST783	45	140				
ST784	45	160				
ST785	45	180				
ST1067	45	200				
ST1068	45	220				
ST849	60	120				
ST855	60	140				
ST765	60	160				
ST766	60	180				
ST1079	60	200				
ST1080	60	220				
ST882	75/90	120				
ST883	75/90	140				
ST840	75/90	160				
ST842	75/90	180				

LM Laca Mate / Matt Lacquer / Laqué Mat / Laccato Opaco / Mattlack / Матовый лак

S1 Madera natural / Natural wood / Bois Naturel / Legno Naturale / Echtholz / Натуральное дерево

LT Laca Texturizada / Textured Lacquer / Laqué Texturé / Laccato Testurizzato / Strukturlack / Текстурированный лак

S3 Roble salvaje / Wild oak / Chêne sauvage / Rovere selvaggio / Natureiche / Дикая дуб

LB Laca Brillo / Glossy Lacquer / Laqué Brillant / Lacca Lucida / Glanzlack / Глянцевая медь

S4 Roble Raw / Raw oak / Chêne Raw / Rovere Raw / Roheiche / Raw дуб

ES Módulo compacto al suelo con seis cajones.

IT Modulo compatto al pavimento con sei cassetti.

EN Floor standing unit with six drawers.

GE Kompaktes Bodenmodul mit sechs Schubladen.

FR Meuble au sol avec six tiroirs.

RU Напольный компактный модуль с шестью ящиками.

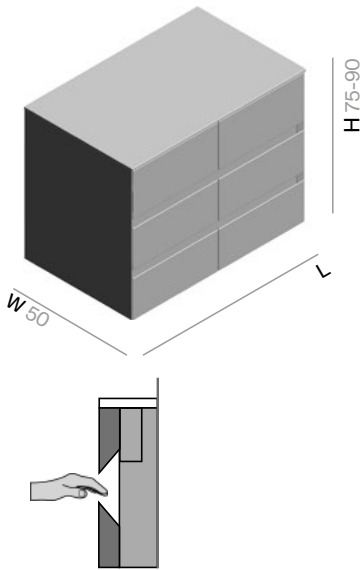

Cod.	H	L	LM/LT	LB	S1	S3/S4
ST875	75/90	80				
ST877	75/90	100				
ST878	75/90	120				
ST879	75/90	140				
ST880	75/90	160				
ST881	75/90	180				

LM Laca Mate / Matt Lacquer / Laqué Mat / Laccato Opaco / Mattlack / Матовый лак

S1 Madera natural / Natural wood / Bois Naturel / Legno Naturale / Echtholz / Натуральное дерево

LT Laca Texturizada / Textured Lacquer / Laqué Texturé / Laccato Testurizzato / Strukturlack / Текстурированный лак

S3 Roble salvaje / Wild oak / Chêne sauvage / Rovere selvaggio / Natureiche / Дикая дуб

LB Laca Brillo / Glossy Lacquer / Laqué Brillant / Lacca Lucida / Glanzlack / Глянцевая медь

S4 Roble Raw / Raw oak / Chêne Raw / Rovere Raw / Roheiche / Raw дуб

ES Módulo suspendido o al suelo con puerta. Dirección apertura de la puerta a elegir. Equipado con estante interior.

IT Modulo sospeso o al pavimento con porta. Direzione di apertura dell'anta a scelta. Dotato di ripiano interno.

EN Wall mounted or floor standing unit with door. You can mount the door to open from the right or left. Inner shelf included.

GE Hänge- oder Bodenmodul mit Tür. Anschlag/Öffnung der Tür nach Wahl. Ausgestattet mit Innenablage.

FR Meuble à suspendre ou au sol avec une porte. Sens d'ouverture de la porte à choisir. Avec étagère intérieure.

RU Подвесной или напольный модуль с дверцей. Направление открытия дверцы на выбор. Внутренняя полка.

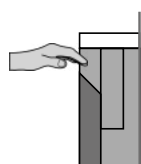
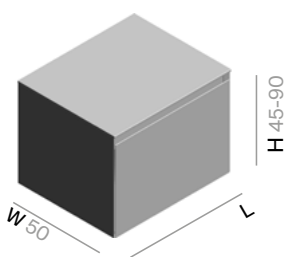

Cod.	H	L	LM/LT	LB	S1	S3/S4
ST323	45	30				
ST311	45	40				
ST981	45	60				
ST324	60	30				
ST313	60	40				
ST995	60	60				
ST843	75/90	30				
ST844	75/90	40				
ST632	75/90	60				

ES Módulo suspendido o al suelo con dos puertas. Equipado con estante interior.

IT Modulo sospeso o al pavimento con due porte. Dotato di ripiano interno.

EN Wall mounted or floor standing unit with two doors. Inner shelf included.

GE Hänge- oder Bodenmodul mit zwei Türen. Ausgestattet mit Innenablage.

FR Meuble à suspendre ou au sol avec deux portes. Avec étagère intérieure.

RU Подвесной или напольный модуль с двумя дверцами. Внутренняя полка.

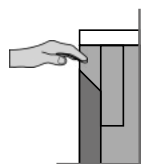
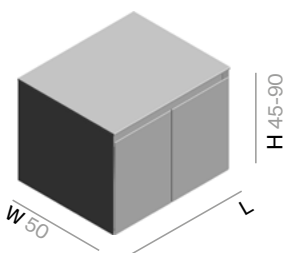

Cod.	H	L	LM/LT	LB	S1	S3/S4
ST314	45	60				
ST321	45	80				
ST704	45	100				
ST982	45	120				
ST317	60	60				
ST320	60	80				
ST713	60	100				
ST996	60	120				
ST846	75/90	60				
ST847	75/90	80				
ST848	75/90	100				
ST633	75/90	120				

LM Laca Mate / Matt Lacquer / Laqué Mat / Laccato Opaco / Mattlack / Матовый лак

S1 Madera natural / Natural wood / Bois Naturel / Legno Naturale / Echtholz / Натуральное дерево

LT Laca Texturizada / Textured Lacquer / Laqué Texturé / Laccato Testurizzato / Strukturlack / Текстурированный лак

S3 Roble salvaje / Wild oak / Chêne sauvage / Rovere selvaggio / Natureiche / Дикая дуб

LB Laca Brillo / Glossy Lacquer / Laqué Brillant / Lacca Lucida / Glanzlack / Глянцевая медь

S4 Roble Raw / Raw oak / Chêne Raw / Rovere Raw / Roheiche / Raw дуб

H SISTEMA / SYSTEM

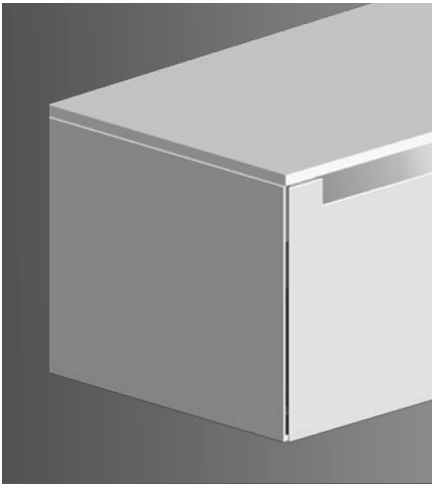

CI
 Costado Ingletado
 Mitred sides
 Côté coupe en onglet
 Fiancone con angolo
 Seitenelement mit gehrung
 Боковая сторона, соединенная под углом



U3A
 Uñero Superior en inglete
 Top opening
 Poignée cuvette supérieure
 Apertura superiore
 Daumenloch oben
 Ручка фрезерованная верхняя со срезом

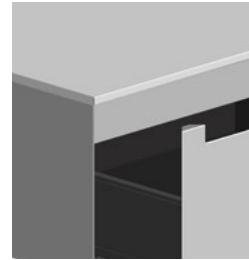

1 Cajón / 1 Drawer

U3A

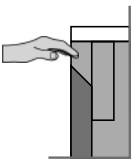

2 Cajones / 2 Drawers

U3A

U3C

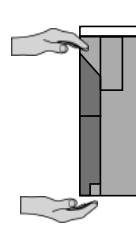

ACABADOS / FINISHES / FINITIONS / FINITURE / OBERFLÄCHENAUSFÜHRUNG / ОТДЕЛК

ES Por defecto los módulos vienen con tapa simple y barramento en el acabado escogido, si se desea cambiar el acabado de la tapa y/o barramento será necesario añadir estos elementos aparte en el acabado deseado. Como excepción, los módulos en acabado MDi no incluyen tapa, será necesario siempre añadir una tapa aparte en el acabado deseado.

EN By default, the modules come with a simple top and bar in the chosen finish. If you want to change the finish of the top and / or bar, the desired finish can be added separately. As an exception, the modules with an MDi finish do not include a cover, so a cover in the desired finish will always have to be added.

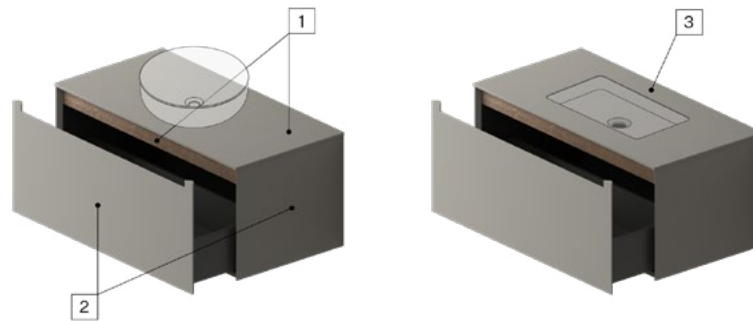

- 1** Corian
 Solidsurface
 UHS Color / UHS Colour
 Mármol / Marble (MP, MC, MN)
 CB - Cristal Brillo / Glossy glass
 CM - Cristal Mate/ Matt glass
 LM - Laca Mate / Matt Lacquer
 LT - Laca Texturizada / Textured Lacquer
 LB - Laca Brillo / Glossy Lacquer
 S1 - Madera Natural / Natural wood
 S3 - Roble salvaje / Wild oak
 S4 - Roble Raw / Raw oak
 MDi

- 2** LM - Laca Mate / Matt Lacquer
 LT - Laca Texturizada / Textured Lacquer
 LB - Laca Brillo / Glossy Lacquer
 S3 - Roble salvaje / Wild oak
 S4 - Roble Raw / Raw oak
 MDi

- 3** Corian
 Solidsurface
 UHS Color / UHS Colour
 Mármol / Marble (MP, MC, MN)
 CB - Cristal Brillo / Glossy glass
 CM - Cristal Mate/ Matt glass
 MDi

- ES** Por defecto los pedidos de referencias independientes se fabrican como en su respectiva imagen representativa, cerrados con tapa simple, íntegramente en el acabado escogido. Si desea que el módulo quede abierto por arriba debe indicarlo. Para cambiar el acabado de la tapa o barramento/s deberá añadir esta referencia aparte. Para añadir tapa con lavabo/s integrado/s deberá añadir esta referencia aparte. Para realizar modulaciones entre distintas referencias deberá añadir al pedido las distintas referencias de la modulación así como una tapa de cierre simple o con lavabo/s en el acabado deseado y de la medida L total correspondiente al total de la modulación. Cuando se realizan modulaciones entre distintas referencias la construcción de los módulos será modificada en los puntos de unión de manera que el aspecto final de la composición sea el determinado por el sistema. Las composiciones de módulos inferiores a L180 cm podrán ser convertidas a módulos compactos y se enviarán montadas en una sola pieza. Para módulos abiertos ubicados en los extremos de la composición, opcionalmente puede añadir lateral/es decorativo/s para el cierre de la misma.
- EN** By default, orders for independent items are manufactured as seen in the photo using a simple cover, entirely in the chosen finish. If you want the module to be open at the top, please let us know. To change the finish of the top or bar / s, please add the item. A lid with an integrated basin / s has to be added separately. To make modules from different references, each one must be added to the order, such as a single closing lid or a washbasin / s in the desired finish, and the total L measurement will correspond to the entire module. When modules are made up using different references, the construction of the modules is modified at the joints so that the final appearance of the composition is determined by the system. The compositions of modules smaller than L180 cm can be converted to compact modules and will be shipped ready-assembled in a single piece. For modules located at the ends of the composition, decorative side(s) must be included to finish it off.
- FR** Par défaut, les commandes de références indépendantes sont fabriquées comme sur leur image représentative respective, fermées par un simple plateau, entièrement dans la finition choisie. Si vous souhaitez que le module soit ouvert sur le dessus, vous devez le préciser. Pour changer la finition du plateau ou de la/des barre/s, vous devrez ajouter cette référence à part. Pour ajouter un plateau avec vasque/s intégrée(s), vous devrez ajouter cette référence à part. Pour effectuer des modulations entre différentes références, les différentes références de la modulation devront être ajoutées à la commande, ainsi qu'un plateau simple ou avec lavabo/s dans la finition souhaitée et de taille L totale correspondant à la modulation totale. Lorsque des modulations sont faites entre différentes références, la construction des modules sera modifiée aux points de jonction pour que l'aspect final de la composition soit déterminé par le système. Les compositions de modules inférieurs à L180 cm pourront être converties en modules compacts et seront expédiées assemblées en une seule pièce. Pour les modules ouverts situés aux extrémités de la composition, vous devez ajouter un/des côté(s) décoratif(s) pour le fermer.
- IT** Per default, gli ordini di articoli indipendenti sono fabbricati come si vede nella foto con una semplice copertura, interamente nella finitura scelta. Se vuoi che il modulo sia aperto nella parte superiore, ti preghiamo di farcelo sapere. Per cambiare la finitura del piano o della barra / s, si prega di aggiungere l'articolo. Un coperchio con una vasca integrata / s deve essere aggiunto separatamente. Per comporre i moduli a partire da diverse referenze, occorre aggiungere all'ordine ognuna di esse, come un singolo coperchio di chiusura o un lavabo / s nella finitura desiderata, e la misura totale L corrisponderà all'intero modulo. Quando i moduli vengono composti con riferimenti diversi, la costruzione dei moduli viene modificata nelle giunzioni in modo che l'aspetto finale della composizione sia determinato dal sistema. Le composizioni di moduli più piccoli di L180 cm possono essere convertite in moduli compatti e saranno spedite già assemblate in un unico pezzo. Per i moduli situati alle estremità della composizione, è necessario includere uno o più lati decorativi per rifinirla.
- GE** Standardmäßig werden Bestellungen für eigenständige Artikel wie auf dem Foto zu sehen mit einem einfachen Deckel, ganz in der gewählten Ausführung, gefertigt. Wenn Sie das Modul an der Spitze offen sein soll, lassen Sie es uns bitte wissen. Um die Ausführung des Deckels oder der Bar / s zu ändern, fügen Sie bitte den Artikel hinzu. Ein Deckel mit einem integrierten Becken / s muss separat hinzugefügt werden. Um Module aus verschiedenen Referenzen zu machen, muss jeder der Bestellung hinzugefügt werden, wie z. B. eine einzelne Schließdeckel oder ein Waschbecken / s in der gewünschten Ausführung, und die gesamte L-Messung wird auf das gesamte Modul entsprechen. Bei der Zusammenstellung von Modulen mit verschiedenen Referenzen wird die Konstruktion der Module an den Verbindungsstellen geändert, so dass das endgültige Aussehen der Zusammensetzung durch das System bestimmt wird. Die Zusammenstellungen von Modulen, die kleiner als L180cm sind, können in Kompaktmodule umgewandelt werden und werden in einem Stück fertig montiert geliefert. Für Module, die sich an den Enden der Komposition befinden, müssen dekorative Seiten hinzugefügt werden, um die Komposition abzuschließen.
- RU** По умолчанию заказы на независимые изделия изготавливаются, как показано на фотографии, с использованием простой крышки, полностью в выбранной отделке. Если вы хотите, чтобы модуль был открыт сверху, пожалуйста, сообщите нам об этом. Чтобы изменить отделку верха или планки / с, пожалуйста, добавьте этот элемент. Крышка со встроенной раковиной / с должна быть добавлена отдельно. Для составления модулей из разных артикулов, каждый из них должен быть добавлен к заказу, например, одна закрывающаяся крышка или умывальник / с в желаемой отделке, и общее измерение L будет соответствовать всему модулю. При составлении модулей с использованием различных эталонов конструкция модулей изменяется на стыках, так что окончательный вид композиции определяется системой. Композиции из модулей размером менее L180 см могут быть преобразованы в компактные модули и будут поставяться в собранном виде. Для модулей, расположенных на концах композиции, необходимо включить декоративную сторону (стороны), чтобы завершить ее.

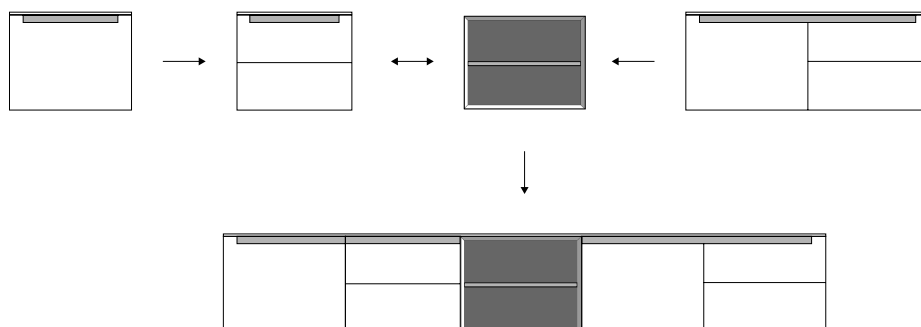

Para barramento en distinto acabado del mueble añadir aparte. / For upper inner front in a different finish of the furniture add separately. / Partie frontale en différente finition, à rajouter. / Struttura frontale interno superiore in una diversa finitura del mobile aggiungere a parte. / Für Frontschürze innen sichtbar in einem anderen Finish der Möbel separat hinzufügen. / Для верхнего внутреннего фасада в другой отделке мебели добавить отдельно.

Barramento / Upper inner front / Traverse / Struttura frontale / Frontschürze innen:



Cod.	L	Corian® Solidsurface	MN MC/MP	UHS	LM/LT/LB	S1/S3/S4	MDi
BP104	40						
BP106	60						
BP108	80						
BP110	100						
BP112	120						
BP114	140						
BP116	160						
BP118	180						
BP120	200						
BP122	220						

Tapas / Tops:

Ver precios de Tapas Simples en págs. 328-329 de Tarifa n13. / See prices of Simple Tops on pages 328-329 of Price List n13.

Ver precios de Tapas con lavabo integrado en págs. 330-331 de Tarifa n13. / See prices of Tops with integrated washbasins on pages 330-331 of Price List n13

CONFIGURACIONES / CONFIGURATIONS

Módulos individuales / Individual units



H30 cm · L30-140 cm



H45 cm · L30-110 cm
H60 cm · L30-110 cm

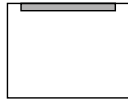

H30 cm · L30-120 cm
H45 cm · L30-120 cm
H60 cm · L40-100 cm

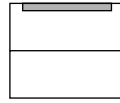

H45 cm · L30-120 cm
H60 cm · L40-120 cm

Módulos compactos / Compact units

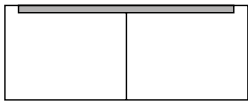

H30 cm · L80-220 cm
H45 cm · L80-220 cm
H60 cm · L80-220 cm

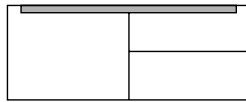

H45 cm · L80-220 cm
H60 cm · L80-220 cm

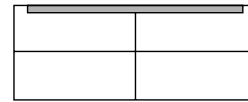

H45 cm · L80-220 cm
H60 cm · L80-220 cm



H45 cm · L120-220 cm
H60 cm · L120-220 cm

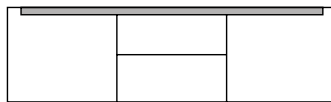

H45 cm · L120-220 cm
H60 cm · L120-220 cm

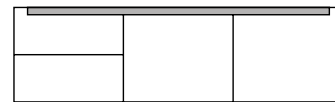

H45 cm · L120-220 cm
H60 cm · L120-220 cm

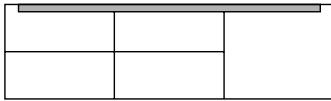

H45 cm · L120-220 cm
H60 cm · L120-220 cm



H45 cm · L120-220 cm
H60 cm · L120-220 cm

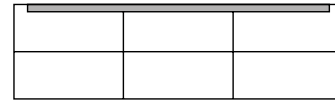

H45 cm · L120-220 cm
H60 cm · L120-220 cm

Módulos con puerta

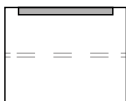

H 45/60 cm
L 30 - 60 cm

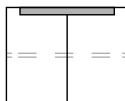

H 45/60 cm
L 60 - 120 cm

ES Módulo suspendido abierto. Para modular con cajones y puertas.

IT Modulo sospeso aperto. Per modulare con cassetti e porte.

EN Wall mounted open unit. To be combined with doors and drawers units.

GE Offenes Hängemodul aus Metall. Für die Ergänzung mit Schubladen- und Türmodulen.

FR Niche à suspendre ouvert. À combiner avec tiroirs et portes.

RU Подвесной открытый модуль. Дополняется ящиками и дверцами.

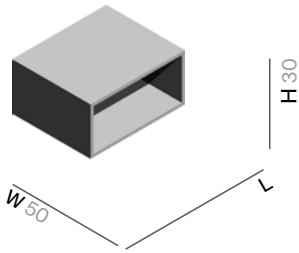

Cod.	H	L	LM/LT	LB	S1	S3/S4
ST952	30	30				
ST1233	30	45				
ST234	30	60				
ST953	30	80				
ST954	30	100				
ST955	30	120				
ST956	30	140				

ES Módulo abierto suspendido o al suelo con un estante.

IT Modulo aperto sospeso o al pavimento con un ripiano.

EN Wall mounted / floor standing open unit with shelf.

GE Offenes Hänge- oder Bodenmodul. Mit Regalbodens.

FR Niche ouverte à suspendre ou au sol avec étagère.

RU Внешняя подвеска или напольный модуль. С полкой.

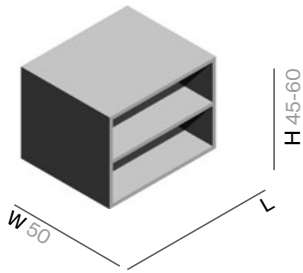

Cod.	H	L	LM/LT	LB	S1	S3/S4
ST201	45	30				
ST202	45	40				
ST203	45	60				
ST204	45	80				
ST957	45	90				
ST958	45	100				
ST959	45	110				
ST206	60	30				
ST207	60	40				
ST208	60	60				
ST209	60	80				
ST983	60	90				
ST984	60	100				
ST985	60	110				

ES Módulo suspendido o al suelo con cajón.

IT Modulo sospeso / al pavimento con cassetto.

EN Wall mounted or floor standing unit with drawer.

GE Hänge- oder Bodenmodul mit Schublade.

FR Meuble à suspendre / au sol avec tiroir.

RU Подвесной или напольный модуль с ящиком.

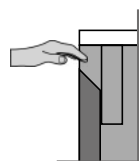
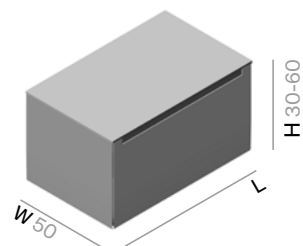

Cod.	H	L	LM/LT	LB	S3/S4	MDi
ST731	30	30				
ST732	30	40				
ST733	30	60				
ST734	30	80				
ST735	30	100				
ST747	30	120				
ST322	45	30				
ST312	45	40				
ST316	45	60				
ST319	45	80				
ST701	45	100				
ST773	45	120				
ST727	60	40				
ST728	60	60				
ST729	60	80				
ST730	60	100				



Para barramento en distinto acabado del mueble añadir aparte. / For upper inner front in a different finish of the furniture add separately.
 / Partie frontale en différente finition, à rajouter. / Struttura frontale interno superiore in una diversa finitura del mobile aggiungere a parte. / Für Frontschürze innen sichtbar in einem anderen Finish der Möbel separat hinzufügen. / Для верхнего внутреннего фасада в другой отделке мебели добавить отдельно.

Cod.	L	Corian® Solidsurface	MN MC/MP	UHS	LM/LT/LB	S1/S3/S4	MDi
BP104	40						
BP106	60						
BP108	80						
BP110	100						
BP112	120						

LM Laca Mate / Matt Lacquer / Laqué Mat / Laccato Opaco / Mattlack / Матовый лак
 LT Laca Texturizada / Textured Lacquer / Laqué Texturé / Laccato Testurizzato / Strukturlack / Текстурированный лак
 LB Laca Brillo / Glossy Lacquer / Laqué Brillant / Lacca Lucida / Glanzlack / Глянцевая медь
 S1 Madera natural / Natural wood / Bois Naturel / Legno Naturale / Echtholz / Натуральное дерево
 S3 Roble salvaje / Wild oak / Chêne sauvage / Rovere selvaggio / Natureiche / Дикая дуб

S4 Roble Raw / Raw oak / Chêne Raw / Rovere Raw / Roheiche / Raw дуб
 MN Marmor Marquina / Marquina Marble / Marbre Marquina / Marmo di Marquina / Marquina-Marmor / Мрамор
 MC Marmor Carrara / Carrara Marble / Marbre Carrara / Marmo di Carrara / Carrara-Marmor / Каррарский мрамор
 MP Marmor Pietra Grey / Pietra Grey Marble / Marbre Pietra Grey / Marmo Pietra Grey / Pietra Grey Marmor / Мрамор

ES Módulo suspendido o al suelo con dos cajones.

IT Modulo sospeso o al pavimento con due cassetti.

EN Wall mounted or floor standing unit with two drawers.

GE Hänge- oder Bodenmodul mit zwei Schubladen.

FR Meuble à suspendre ou au sol avec deux tiroirs.

RU Подвесной или напольный модуль с двумя ящиками.

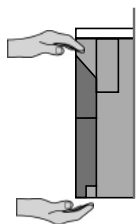
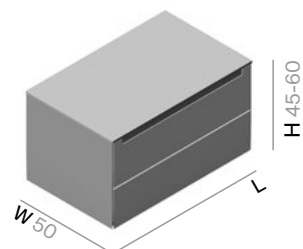

Cod.	H	L	LM/LT	LB	S3/S4	MDi
ST337	45	30				
ST325	45	40				
ST327	45	60				
ST329	45	80				
ST702	45	100				
ST746	45	120				
ST707	60	40				
ST708	60	60				
ST709	60	80				
ST712	60	100				
ST761	60	120				



Para barramento en distinto acabado del mueble añadir aparte. / For upper inner front in a different finish of the furniture add separately.
 / Partie frontale en différente finition, à rajouter. / Struttura frontale interno superiore in una diversa finitura del mobile aggiungere a parte. / Für Frontschürze innen sichtbar in einem anderen Finish der Möbel separat hinzufügen. / Для верхнего внутреннего фасада в другой отделке мебели добавить отдельно.

Cod.	L	Corian® Solidsurface	MN MC/MP	UHS	LM/LT/LB	S1/S3/S4	MDi
BP104	40						
BP106	60						
BP108	80						
BP110	100						
BP112	120						

LM Laca Mate / Matt Lacquer / Laqué Mat / Laccato Opaco / Mattlack / Матовый лак

S4 Roble Raw / Raw oak / Chêne Raw / Rovere Raw / Roheiche / Raw дуб

LT Laca Texturizada / Textured Lacquer / Laqué Texturé / Laccato Testurizzato / Strukturlack / Текстурированный лак

MN Marmor Marquina / Marquina Marble / Marbre Marquina / Marmo di Marquina / Marquina-Marmor / Мрамор

LB Laca Brillo / Glossy Lacquer / Laqué Brillant / Lacca Lucida / Glanzlack / Глянцевая медь

MC Marmor Carrara / Carrara Marble / Marbre Carrara / Marmo di Carrara / Carrara-Marmor / Каррарский мрамор

S1 Madera natural / Natural wood / Bois Naturel / Legno Naturale / Echtholz / Натуральное дерево

MP Marmor Pietra Grey / Pietra Grey Marble / Marbre Pietra Grey / Marmo Pietra Grey / Pietra Grey Marmor / Мрамор

S3 Roble salvaje / Wild oak / Chêne sauvage / Rovere selvaggio / Natureiche / Дикая дуб

ES Módulo compacto suspendido o al suelo con dos cajones.

IT Modulo compatto sospeso o al pavimento con due cassetti.

EN Wall mounted or floor standing unit with two drawers.

GE Kompaktes Hänge- oder Bodenmodul mit zwei Schubladen.

FR Meuble à suspendre ou au sol avec deux tiroirs.

RU Подвесной или напольный компактный модуль с двумя ящиками.

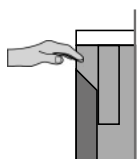
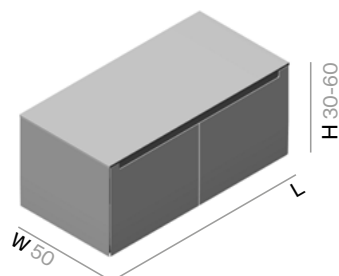

Cod.	H	L	LM/LT	LB	S3/S4	MDi
ST767	30	80				
ST768	30	100				
ST769	30	120				
ST770	30	140				
ST771	30	160				
ST772	30	180				
ST1049	30	200				
ST1050	30	220				
ST500	45	80				
ST705	45	100				
ST706	45	120				
ST744	45	140				
ST745	45	160				
ST756	45	180				
ST1051	45	200				
ST1052	45	220				
ST786	60	80				
ST788	60	100				
ST789	60	120				
ST790	60	140				
ST791	60	160				
ST792	60	180				
ST1069	60	200				
ST1070	60	220				



Para barramento en distinto acabado del mueble añadir aparte. / For upper inner front in a different finish of the furniture add separately.
 / Partie frontale en différente finition, à rajouter. / Struttura frontale interno superiore in una diversa finitura del mobile aggiungere a parte. / Für Frontschürze innen sichtbar in einem anderen Finish der Möbel separat hinzufügen. / Для верхнего внутреннего фасада в другой отделке мебели добавить отдельно.

Cod.	L	Corian®		UHS	LM/LT/LB	S1/S3/S4	MDi
		Solidsurface	MN MC/MP				
BP108	80						
BP110	100						
BP112	120						
BP114	140						
BP116	160						
BP118	180						
BP120	200						
BP122	220						

ES Módulo compacto suspendido o al suelo con tres cajones.

IT Modulo compatto sospeso o al pavimento con tre cassetti.

EN Wall mounted or floor standing unit with three drawers.

GE Kompaktes Hänge- oder Bodenmodul mit zwei Schubladen.

FR Meuble à suspendre ou au sol avec trois tiroirs.

RU Подвесной или напольный компактный модуль с тремя ящиками.

 REVERSIBLE

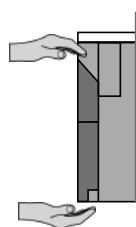
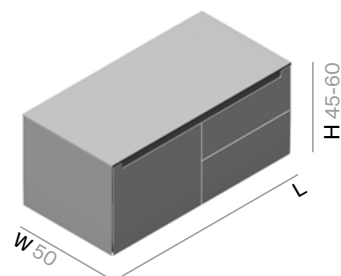

Cod.	H	L	LM/LT	LB	S3/S4	MDi
ST501	45	80				
ST509	45	100				
ST508	45	120				
ST742	45	140				
ST743	45	160				
ST757	45	180				
ST1053	45	200				
ST1054	45	220				
ST793	60	80				
ST795	60	100				
ST796	60	120				
ST797	60	140				
ST798	60	160				
ST799	60	180				
ST1071	60	200				
ST1072	60	220				

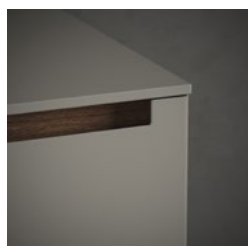

Para barramento en distinto acabado del mueble añadir aparte. / For upper inner front in a different finish of the furniture add separately.
 / Partie frontale en différente finition, à rajouter. / Struttura frontale interno superiore in una diversa finitura del mobile aggiungere a parte.
 / Für Frontschürze innen sichtbar in einem anderen Finish der Möbel separat hinzufügen. / Для верхнего внутреннего фасада в другой отделке мебели добавить отдельно.

Cod.	L	Corian®		UHS	LM/LT/LB	S1/S3/S4	MDi
		Solidsurface	MN MC/MP				
BP108	80						
BP110	100						
BP112	120						
BP114	140						
BP116	160						
BP118	180						
BP120	200						
BP122	220						

LM Laca Mate / Matt Lacquer / Laqué Mat / Laccato Opaco / Mattlack / Матовый лак

S4 Roble Raw / Raw oak / Chêne Raw / Rovere Raw / Roheiche / Raw дуб

LT Laca Texturizada / Textured Lacquer / Laqué Texturé / Laccato Testurizzato / Strukturlack / Текстурированный лак

MN Marmor Marquina / Marquina Marble / Marbre Marquina / Marmo di Marquina / Marquina-Marmor / Мрамор

LB Laca Brillo / Glossy Lacquer / Laqué Brillant / Lacca Lucida / Glanzlack / Глянцевая медь

MC Marmor Carrara / Carrara Marble / Marbre Carrara / Marmo di Carrara / Carrara-Marmor / Каррарский мрамор

S1 Madera natural / Natural wood / Bois Naturel / Legno Naturale / Echtholz / Натуральное дерево

MP Marmor Pietra Grey / Pietra Grey Marble / Marbre Pietra Grey / Marmo Pietra Grey / Pietra Grey Marmor / Мрамор

S3 Roble salvaje / Wild oak / Chêne sauvage / Rovere selvaggio / Natureiche / Дикая дуб

ES Módulo compacto suspendido o al suelo con cuatro cajones.

IT Modulo compatto sospeso o al pavimento con quattro cassetti.

EN Wall mounted or floor standing unit with four drawers.

GE Kompaktes Hänge- oder Bodenmodul mit vier Schubladen.

FR Meuble à suspendre ou au sol avec quatre tiroirs.

RU Подвесной или напольный компактный модуль с четырьмя ящиками.

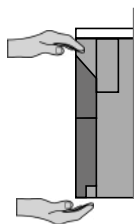
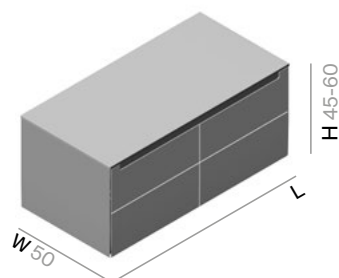

Cod.	H	L	LM/LT	LB	S3/S4	MDi
ST748	45	80				
ST751	45	100				
ST752	45	120				
ST754	45	140				
ST755	45	160				
ST758	45	180				
ST1055	45	200				
ST1056	45	220				
ST736	60	80				
ST738	60	100				
ST739	60	120				
ST740	60	140				
ST741	60	160				
ST764	60	180				
ST1073	60	200				
ST1074	60	220				



Para barramento en distinto acabado del mueble añadir aparte. / For upper inner front in a different finish of the furniture add separately.
 / Partie frontale en différente finition, à rajouter. / Struttura frontale interno superiore in una diversa finitura del mobile aggiungere a parte.
 / Für Frontschürze innen sichtbar in einem anderen Finish der Möbel separat hinzufügen. / Для верхнего внутреннего фасада в другой отделке мебели добавить отдельно.

Cod.	L	Corian®		UHS	LM/LT/LB	S1/S3/S4	MDi
		Solidsurface	MN MC/MP				
BP108	80						
BP110	100						
BP112	120						
BP114	140						
BP116	160						
BP118	180						
BP120	200						
BP122	220						

LM Laca Mate / Matt Lacquer / Laqué Mat / Laccato Opaco / Mattlack / Матовый лак
 LT Laca Texturizada / Textured Lacquer / Laqué Texturé / Laccato Testurizzato / Strukturack / Текстурированный лак
 LB Laca Brillo / Glossy Lacquer / Laqué Brillant / Lacca Lucida / Glanzlack / Глянцевая медь
 S1 Madera natural / Natural wood / Bois Naturel / Legno Naturale / Echtholz / Натуральное дерево
 S3 Roble salvaje / Wild oak / Chêne sauvage / Rovere selvaggio / Natureiche / Дикая дуб

S4 Roble Raw / Raw oak / Chêne Raw / Rovere Raw / Roheiche / Raw дуб
 MN Mármol Marquina / Marquina Marble / Marbre Marquina / Marmo di Marquina / Marquina-Marmor / Мрамор
 MC Mármol Carrara / Carrara Marble / Marbre Carrara / Marmo di Carrara / Carrara-Marmor / Каррарский мрамор
 MP Mármol Pietra Grey / Pietra Grey Marble / Marbre Pietra Grey / Marmo Pietra Grey / Pietra Grey Marmor / Мрамор

ES Módulo compacto suspendido o al suelo con tres cajones.

IT Modulo compatto sospeso o al pavimento con tre cassetti.

EN Wall mounted or floor standing unit with three drawers.

GE Kompaktes Hänge- oder Bodenmodul mit drei Schubladen.

FR Meuble à suspendre ou au sol avec trois tiroirs.

RU Подвесной или напольный компактный модуль с тремя ящиками.

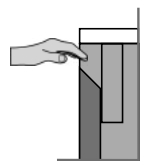
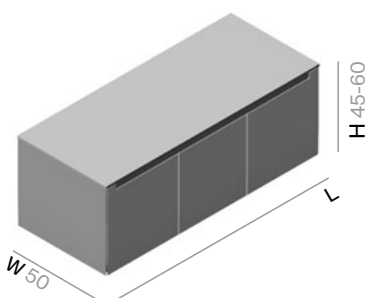

Cod.	H	L	LM/LT	LB	S3/S4	MDi
ST774	45	120				
ST775	45	140				
ST776	45	160				
ST777	45	180				
ST1057	45	200				
ST1058	45	220				
ST812	60	120				
ST813	60	140				
ST814	60	160				
ST815	60	180				
ST1075	60	200				
ST1076	60	220				



Para barramento en distinto acabado del mueble añadir aparte. / For upper inner front in a different finish of the furniture add separately.
 / Partie frontale en différente finition, à rajouter. / Struttura frontale interno superiore in una diversa finitura del mobile aggiungere a parte.
 / Für Frontschürze innen sichtbar in einem anderen Finish der Möbel separat hinzufügen. / Для верхнего внутреннего фасада в другой отделке мебели добавить отдельно.

Cod.	L	Corian®		UHS	LM/LT/LB	S1/S3/S4	MDi
		Solidsurface	MN MC/MP				
BP112	120						
BP114	140						
BP116	160						
BP118	180						
BP120	200						
BP122	220						

LM Laca Mate / Matt Lacquer / Laqué Mat / Laccato Opaco / Mattlack / Матовый лак
 LT Laca Texturizada / Textured Lacquer / Laqué Texturé / Laccato Testurizzato / Strukturlack / Текстурированный лак
 LB Laca Brillo / Glossy Lacquer / Laqué Brillant / Lacca Lucida / Glanzlack / Глянцевая медь
 S1 Madera natural / Natural wood / Bois Naturel / Legno Naturale / Echtholz / Натуральное дерево
 S3 Roble salvaje / Wild oak / Chêne sauvage / Rovere selvaggio / Natureiche / Дикая дуб

S4 Roble Raw / Raw oak / Chêne Raw / Rovere Raw / Roheiche / Raw дуб
 MN Mármol Marquina / Marquina Marble / Marbre Marquina / Marmo di Marquina / Marquina-Marmor / Мрамор
 MC Mármol Carrara / Carrara Marble / Marbre Carrara / Marmo di Carrara / Carrara-Marmor / Каррарский мрамор
 MP Mármol Pietra Grey / Pietra Grey Marble / Marbre Pietra Grey / Marmo Pietra Grey / Pietra Grey Marmor / Мрамор

ES Módulo compacto suspendido o al suelo con cuatro cajones.

IT Modulo compatto sospeso o al pavimento con quattro cassetti.

EN Wall mounted or floor standing unit with four drawers.

GE Kompaktes Hänge- oder Bodenmodul mit vier Schubladen.

FR Meuble à suspendre ou au sol avec quatre tiroirs.

RU Подвесной или напольный компактный модуль с четырьмя ящиками.

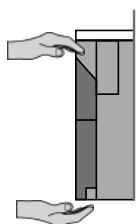
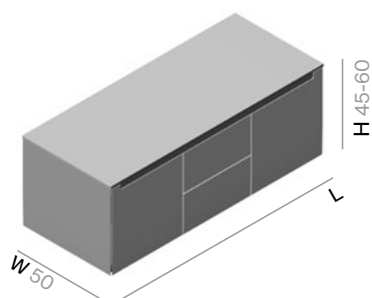

Cod.	H	L	LM/LT	LB	S3/S4	MDi
ST778	45	120				
ST779	45	140				
ST780	45	160				
ST781	45	180				
ST1059	45	200				
ST1060	45	220				
ST819	60	120				
ST823	60	140				
ST827	60	160				
ST845	60	180				
ST1077	60	200				
ST1078	60	220				



Para barramento en distinto acabado del mueble añadir aparte. / For upper inner front in a different finish of the furniture add separately.
 / Partie frontale en différente finition, à rajouter. / Struttura frontale interno superiore in una diversa finitura del mobile aggiungere a parte.
 / Für Frontschürze innen sichtbar in einem anderen Finish der Möbel separat hinzufügen. / Для верхнего внутреннего фасада в другой отделке мебели добавить отдельно.

Cod.	L	Corian®	MN	UHS	LM/LT/LB	S1/S3/S4	MDi
		Solidsurface	MC/MP				
BP112	120						
BP114	140						
BP116	160						
BP118	180						
BP120	200						
BP122	220						

ES Módulo compacto suspendido o al suelo con cuatro cajones.

IT Modulo compatto sospeso o al pavimento con quattro cassetti.

EN Wall mounted or floor standing unit with four drawers.

GE Kompaktes Hänge- oder Bodenmodul mit vier Schubladen.

FR Meuble à suspendre ou au sol avec quatre tiroirs.

RU Подвесной или напольный компактный модуль с четырьмя ящиками.

 REVERSIBLE

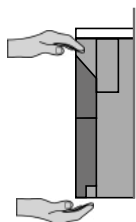
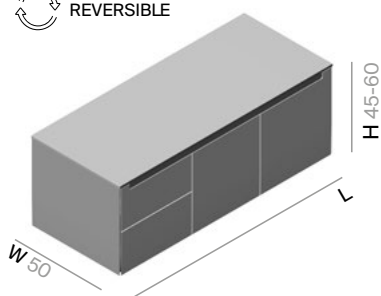

Cod.	H	L	LM/LT	LB	S3/S4	MDi
ST969	45	120				
ST970	45	140				
ST971	45	160				
ST972	45	180				
ST1061	45	200				
ST1062	45	220				
ST1200	60	120				
ST1201	60	140				
ST1202	60	160				
ST1203	60	180				
ST1204	60	200				
ST1205	60	220				



Para barramento en distinto acabado del mueble añadir aparte. / For upper inner front in a different finish of the furniture add separately.
 / Partie frontale en différente finition, à rajouter. / Struttura frontale interno superiore in una diversa finitura del mobile aggiungere a parte. / Für Frontschürze innen sichtbar in einem anderen Finish der Möbel separat hinzufügen. / Для верхнего внутреннего фасада в другой отделке мебели добавить отдельно.

Cod.	L	Corian®	MN	UHS	LM/LT/LB	S1/S3/S4	MDi
		Solidsurface	MC/MP				
BP112	120						
BP114	140						
BP116	160						
BP118	180						
BP120	200						
BP122	220						

ES Módulo compacto suspendido o al suelo con cinco cajones.

IT Modulo compatto sospeso o al pavimento con cinque cassetti.

EN Wall mounted or floor standing unit with five drawers.

GE Kompaktes Hänge- oder Bodenmodul mit fünf Schubladen.

FR Meuble à suspendre ou au sol avec cinq tiroirs.

RU Подвесной или напольный компактный модуль с тремя ящиками.

 REVERSIBLE

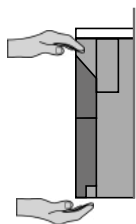
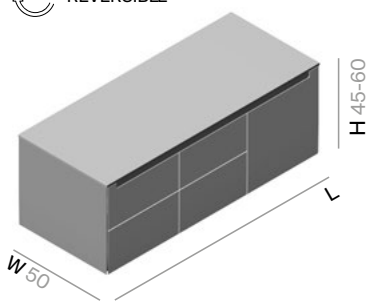

Cod.	H	L	LM/LT	LB	S3/S4	MDi
ST973	45	120				
ST974	45	140				
ST975	45	160				
ST976	45	180				
ST1063	45	200				
ST1064	45	220				
ST1206	60	120				
ST1207	60	140				
ST1208	60	160				
ST1209	60	180				
ST1210	60	200				
ST1211	60	220				



Para barramento en distinto acabado del mueble añadir aparte. / For upper inner front in a different finish of the furniture add separately.
 / Partie frontale en différente finition, à rajouter. / Struttura frontale interno superiore in una diversa finitura del mobile aggiungere a parte.
 / Für Frontschürze innen sichtbar in einem anderen Finish der Möbel separat hinzufügen. / Для верхнего внутреннего фасада в другой отделке мебели добавить отдельно.

Cod.	L	Corian® Solidsurface	MN MC/MP	UHS	LM/LT/LB	S1/S3/S4	MDi
BP112	120						
BP114	140						
BP116	160						
BP118	180						
BP120	200						
BP122	220						

LM Laca Mate / Matt Lacquer / Laqué Mat / Laccato Opaco / Mattlack / Матовый лак

S4 Roble Raw / Raw oak / Chêne Raw / Rovere Raw / Roheiche / Raw дуб

LT Laca Texturizada / Textured Lacquer / Laqué Texturé / Laccato Testurizzato / Strukturlack / Текстурированный лак

MN Marmor Marquina / Marquina Marble / Marbre Marquina / Marmo di Marquina / Marquina-Marmor / Мрамор

LB Laca Brillo / Glossy Lacquer / Laqué Brillant / Lacca Lucida / Glanzlack / Глянцевая медь

MC Marmor Carrara / Carrara Marble / Marbre Carrara / Marmo di Carrara / Carrara-Marmor / Каррарский мрамор

S1 Madera natural / Natural wood / Bois Naturel / Legno Naturale / Echtholz / Натуральное дерево

MP Marmor Pietra Grey / Pietra Grey Marble / Marbre Pietra Grey / Marmo Pietra Grey / Pietra Grey Marmor / Мрамор

S3 Roble salvaje / Wild oak / Chêne sauvage / Rovere selvaggio / Natureiche / Дикая дуб

ES Módulo compacto suspendido o al suelo con cinco cajones.

IT Modulo compatto sospeso o al pavimento con cinque cassetti.

EN Wall mounted or floor standing unit with five drawers.

GE Kompaktes Hänge- oder Bodenmodul mit fünf Schubladen.

FR Meuble à suspendre ou au sol avec cinq tiroirs.

RU Подвесной или напольный компактный модуль с тремя ящиками.

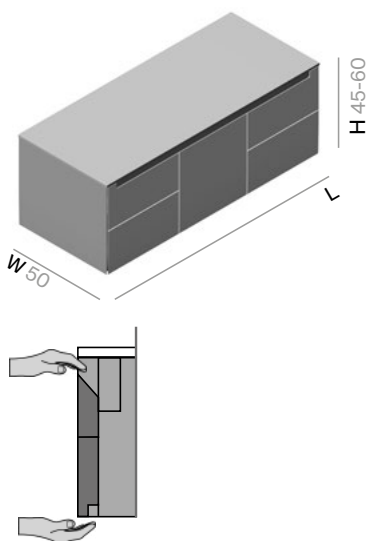

Cod.	H	L	LM/LT	LB	S3/S4	MDi
ST977	45	120				
ST978	45	140				
ST979	45	160				
ST980	45	180				
ST1065	45	200				
ST1066	45	220				
ST1212	60	120				
ST1213	60	140				
ST1214	60	160				
ST1215	60	180				
ST1216	60	200				
ST1217	60	220				



Para barramento en distinto acabado del mueble añadir aparte. / For upper inner front in a different finish of the furniture add separately.
 / Partie frontale en différente finition, à rajouter. / Struttura frontale interno superiore in una diversa finitura del mobile aggiungere a parte.
 / Für Frontschürze innen sichtbar in einem anderen Finish der Möbel separat hinzufügen. / Для верхнего внутреннего фасада в другой отделке мебели добавить отдельно.

Cod.	L	Corian®	MN	UHS	LM/LT/LB	S1/S3/S4	MDi
		Solidsurface	MC/MP				
BP112	120						
BP114	140						
BP116	160						
BP118	180						
BP120	200						
BP122	220						

LM Laca Mate / Matt Lacquer / Laqué Mat / Laccato Opaco / Mattlack / Матовый лак

S4 Roble Raw / Raw oak / Chêne Raw / Rovere Raw / Roheiche / Raw дуб

LT Laca Texturizada / Textured Lacquer / Laqué Texturé / Laccato Testurizzato / Strukturlack / Текстурированный лак

MN Marmor Marquina / Marquina Marble / Marbre Marquina / Marmo di Marquina / Marquina-Marmor / Мрамор

LB Laca Brillo / Glossy Lacquer / Laqué Brillant / Lacca Lucida / Glanzlack / Глянцевая медь

MC Marmor Carrara / Carrara Marble / Marbre Carrara / Marmo di Carrara / Carrara-Marmor / Каррарский мрамор

S1 Madera natural / Natural wood / Bois Naturel / Legno Naturale / Echtholz / Натуральное дерево

MP Marmor Pietra Grey / Pietra Grey Marble / Marbre Pietra Grey / Marmo Pietra Grey / Pietra Grey Marmor / Мрамор

S3 Roble salvaje / Wild oak / Chêne sauvage / Rovere selvaggio / Natureiche / Дикая дуб

ES Módulo compacto suspendido o al suelo con seis cajones.

IT Modulo compatto sospeso o al pavimento con sei cassetti.

EN Wall mounted or floor standing unit with six drawers.

GE Kompaktes Hänge- oder Bodenmodul mit sechs Schubladen.

FR Meuble à suspendre ou au sol avec six tiroirs.

RU Подвесной или напольный компактный модуль с шестью ящиками.

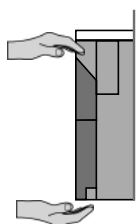
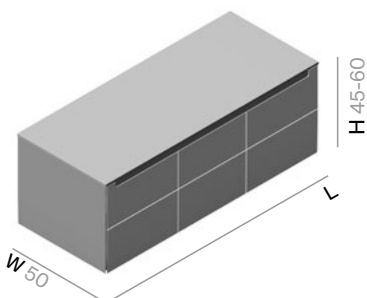

Cod.	H	L	LM/LT	LB	S3/S4	MDi
ST782	45	120				
ST783	45	140				
ST784	45	160				
ST785	45	180				
ST1067	45	200				
ST1068	45	220				
ST849	60	120				
ST855	60	140				
ST765	60	160				
ST766	60	180				
ST1079	60	200				
ST1080	60	220				

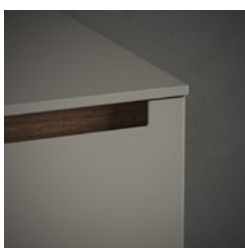

Para barramento en distinto acabado del mueble añadir aparte. / For upper inner front in a different finish of the furniture add separately.
 / Partie frontale en différente finition, à rajouter. / Struttura frontale interno superiore in una diversa finitura del mobile aggiungere a parte.
 / Für Frontschürze innen sichtbar in einem anderen Finish der Möbel separat hinzufügen. / Для верхнего внутреннего фасада в другой отделке мебели добавить отдельно.

Cod.	L	Corian®		UHS	LM/LT/LB	S1/S3/S4	MDi
		Solidsurface	MN MC/MP				
BP112	120						
BP114	140						
BP116	160						
BP118	180						
BP120	200						
BP122	220						

LM Laca Mate / Matt Lacquer / Laqué Mat / Laccato Opaco / Mattlack / Матовый лак
 LT Laca Texturizada / Textured Lacquer / Laqué Texturé / Laccato Testurizzato / Strukturlack / Текстурированный лак
 LB Laca Brillo / Glossy Lacquer / Laqué Brillant / Lacca Lucida / Glanzlack / Глянцевая медь
 S1 Madera natural / Natural wood / Bois Naturel / Legno Naturale / Echtholz / Натуральное дерево
 S3 Roble salvaje / Wild oak / Chêne sauvage / Rovere selvaggio / Natureiche / Дикая дуб

S4 Roble Raw / Raw oak / Chêne Raw / Rovere Raw / Roheiche / Raw дуб
 MN Mármol Marquina / Marquina Marble / Marbre Marquina / Marmo di Marquina / Marquina-Marmor / Мрамор
 MC Mármol Carrara / Carrara Marble / Marbre Carrara / Marmo di Carrara / Carrara-Marmor / Каррарский мрамор
 MP Mármol Pietra Grey / Pietra Grey Marble / Marbre Pietra Grey / Marmo Pietra Grey / Pietra Grey Marmor / Мрамор

ES	Módulo suspendido o al suelo con puerta. Dirección apertura de la puerta a elegir. Equipado con estante interior.	IT	Modulo sospeso o al pavimento con porta. Direzione di apertura dell'anta a scelta. Dotato di ripiano interno.
EN	Wall mounted or floor standing unit with door. You can mount the door to open from the right or left. Inner shelf included.	GE	Hänge- oder Bodenmodul mit Tür. Anschlag/Öffnung der Tür nach Wahl. Ausgestattet mit Innenablage.
FR	Meuble à suspendre ou au sol avec une porte. Sens d'ouverture de la porte à choisir. Avec étagère intérieure.	RU	Подвесной или напольный модуль с дверцей. Направление открытия дверцы на выбор. Внутренняя полка.

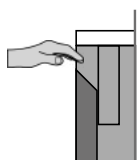
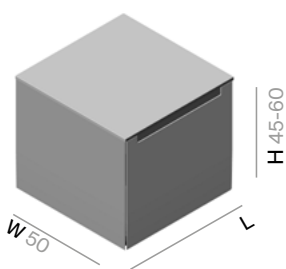

Cod.	H	L	LM/LT	LB	S3/S4	MDi
ST323	45	30				
ST311	45	40				
ST981	45	60				
ST324	60	30				
ST313	60	40				
ST995	60	60				



Para barramento en distinto acabado del mueble añadir aparte. / For upper inner front in a different finish of the furniture add separately.
 / Partie frontale en différente finition, à rajouter. / Struttura frontale interno superiore in una diversa finitura del mobile aggiungere a parte.
 / Für Frontschürze innen sichtbar in einem anderen Finish der Möbel separat hinzufügen. / Для верхнего внутреннего фасада в другой отделке мебели добавить отдельно.

Cod.	L	Corian®		UHS	LM/LT/LB	S1/S3/S4	MDi
		Solidsurface	MN MC/MP				
BP104	40						
BP106	60						

LM Laca Mate / Matt Lacquer / Laqué Mat / Laccato Opaco / Mattlack / Матовый лак	S4 Roble Raw / Raw oak / Chêne Raw / Rovere Raw / Roheiche / Raw дуб
LT Laca Texturizada / Textured Lacquer / Laqué Texturé / Laccato Testurizzato / Strukturlack / Текстурированный лак	MN Mármol Marquina / Marquina Marble / Marbre Marquina / Marmo di Marquina / Marquina-Marmor / Мрамор
LB Laca Brillo / Glossy Lacquer / Laqué Brillant / Lacca Lucida / Glanzlack / Глянцевая медь	MC Mármol Carrara / Carrara Marble / Marbre Carrara / Marmo di Carrara / Carrara-Marmor / Каррарский мрамор
S1 Madera natural / Natural wood / Bois Naturel / Legno Naturale / Echtholz / Натуральное дерево	MP Mármol Pietra Grey / Pietra Grey Marble / Marbre Pietra Grey / Marmo Pietra Grey / Pietra Grey Marmor / Мрамор
S3 Roble salvaje / Wild oak / Chêne sauvage / Rovere selvaggio / Natureiche / Дикая дуб	

ES Módulo suspendido o al suelo con dos puertas. Equipado con estante interior.

IT Modulo sospeso o al pavimento con due porte. Dotato di ripiano interno.

EN Wall mounted or floor standing unit with two doors. Inner shelf included.

GE Hänge- oder Bodenmodul mit zwei Türen. Ausgestattet mit Innenablage.

FR Meuble à suspendre ou au sol avec deux portes. Avec étagère intérieure.

RU Подвесной или напольный модуль с двумя дверцами. Внутренняя полка.

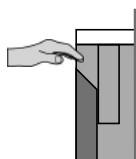
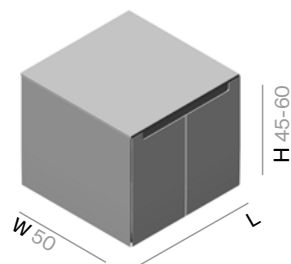

Cod.	H	L	LM/LT	LB	S3/S4	MDi
ST314	45	60				
ST321	45	80				
ST704	45	100				
ST982	45	120				
ST317	60	60				
ST320	60	80				
ST713	60	100				
ST996	60	120				



Para barramento en distinto acabado del mueble añadir aparte. / For upper inner front in a different finish of the furniture add separately.
 / Partie frontale en différente finition, à rajouter. / Struttura frontale interno superiore in una diversa finitura del mobile aggiungere a parte. / Für Frontschürze innen sichtbar in einem anderen Finish der Möbel separat hinzufügen. / Для верхнего внутреннего фасада в другой отделке мебели добавить отдельно.

Cod.	L	Corian®		UHS	LM/LT/LB	S1/S3/S4	MDi
		Solidsurface	MN MC/MP				
BP106	60						
BP108	80						
BP110	100						
BP112	120						

LM Laca Mate / Matt Lacquer / Laqué Mat / Laccato Opaco / Mattlack / Матовый лак
 LT Laca Texturizada / Textured Lacquer / Laqué Texturé / Laccato Testurizzato / Strukturlack / Текстурированный лак
 LB Laca Brillo / Glossy Lacquer / Laqué Brillant / Lacca Lucida / Glanzlack / Глянцевая медь
 S1 Madera natural / Natural wood / Bois Naturel / Legno Naturale / Echtholz / Натуральное дерево
 S3 Roble salvaje / Wild oak / Chêne sauvage / Rovere selvaggio / Natureiche / Дикая дуб

S4 Roble Raw / Raw oak / Chêne Raw / Rovere Raw / Roheiche / Raw дуб
 MN Marmor Marquina / Marquina Marble / Marbre Marquina / Marmo di Marquina / Marquina-Marmor / Мрамор
 MC Marmor Carrara / Carrara Marble / Marbre Carrara / Marmo di Carrara / Carrara-Marmor / Каррарский мрамор
 MP Marmor Pietra Grey / Pietra Grey Marble / Marbre Pietra Grey / Marmo Pietra Grey / Pietra Grey Marmor / Мрамор

- ES OBSERVACIONES. Al margen del uso de la patas será necesario fijar el mueble a la pared para asegurar su estabilidad.
- EN NOTES. It is necessary to also attach the unit to the wall to relieve the weight from the legs and to ensure the unit is stable.
- FR OBSERVATIONS. Indépendamment de l'utilisation de pieds, il est nécessaire fixer le meuble au mur afin d'assurer sa stabilité.
- IT OSSERVAZIONI. Oltre all'utilizzo dei piedini sarà necessario fissare i mobili a parete per garantirne la stabilità.
- GE HINWEISE. Bei Möbeln mit Füßen ist außerdem eine zusätzliche Wandbefestigung notwendig, um die Stabilität derselben Möbel zu garantieren.
- RU ЗАМЕЧАНИЯ. Помимо использования ножек, для обеспечения устойчивости модуля необходимо закрепить его на стене.



- ES Kit de dos ruedas para módulo al suelo. Acabado negro. IT Kit di due ruote per modulo a terra. Finitura nera.
- EN A kit with two wheels for floor standing units. Black finish. GE Set 2 Räder für Bodenmodul. Oberflächenausführung Schwarz.
- FR Kit de deux roulettes pour meuble au sol. Finition Noir. RU Комплект из двух колес для напольного модуля. В черном цвете.

Cod.	L
AC003	15

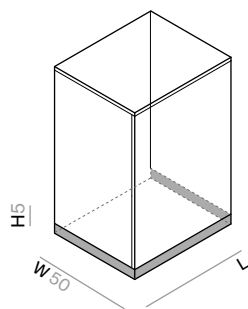

- | | | | |
|-----------|--|-----------|---|
| ES | Zócalo para módulo al suelo. Acabado a elegir. | IT | Zoccolo per modulo a terra. Finitura a scelta. |
| EN | Plinth for floor standing units. Finish to choose. | GE | Sockel für Bodenmodul. Oberflächenausführung nach Wunsch. |
| FR | Plinthe pour meuble au sol. Finition au choix. | RU | Плинтус для напольного модуля. Отделка на выбор. |

Cod.	L	LM/LT	LB	S1	S3/S4	Inox
ST1001	40					
ST1002	60					
ST1003	80					
ST1004	100					
ST1005	120					
ST1006	140					
ST1007	160					
ST1008	180					

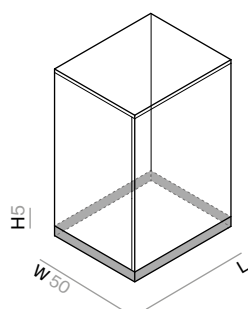

- | | | | |
|-----------|--|-----------|---|
| ES | Zócalo para módulo al suelo en isla. Acabado a elegir. | IT | Zoccolo per modulo a terra e ad isola. Finitura a scelta. |
| EN | Plinth for island units. Finish to choose. | GE | Sockel für Bodenmodul Insel. Oberflächenausführung nach Wunsch. |
| FR | Plinthe pour meuble îlot au sol. Finition au choix. | RU | Плинтус для напольного отдельного модуля. Отделка на выбор. |

Cod.	L	LM/LT	LB	S1	S3/S4	Inox
ST1009	40					
ST1010	60					
ST1011	80					
ST1012	100					
ST1013	120					
ST1014	140					
ST1015	160					
ST1016	180					

LM Laca Mate / Matt Lacquer / Laqué Mat / Laccato Opaco / Mattlack / Матовый лак

LT Laca Texturizada / Textured Lacquer / Laqué Texturé / Laccato Testurizzato / Strukturlack / Текстурированный лак

LB Laca Brillo / Glossy Lacquer / Laqué Brillant / Lacca Lucida / Glanzlack / Глянцевая медь

S1 Madera natural / Natural wood / Bois Naturel / Legno Naturale / Echtholz / Натуральное дерево

S3 Roble salvaje / Wild oak / Chêne sauvage / Rovere selvaggio / Natureiche / Дикая дуб

S4 Roble Raw / Raw oak / Chêne Raw / Rovere Raw / Roheiche / Raw дуб

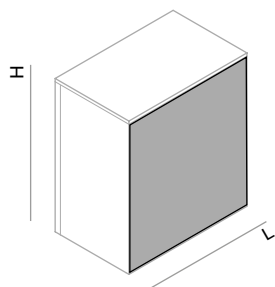

- | | | | |
|----|---|----|---|
| ES | Trasera vista para modulo al suelo en isla. | IT | Schienale per modulo a terra e ad isola. |
| EN | Back panel to be added to a floor standing unit to turn it into an island unit. | GE | Rückseite sichtbar für Bodenmodul Insel. |
| FR | Panneau arrière vue pour meuble îlot au sol. | RU | Внешняя задняя стенка для напольного отдельностоящего модуля, по желанию заказчика. |

	Cod.	L	LM/LT	LB	S1	S3/S4
H 45	ST1017	40				
	ST1018	60				
	ST1019	80				
	ST1020	100				
	ST1021	120				
	ST1022	140				
	ST1023	160				
	ST1024	180				
H 60	ST1025	40				
	ST1026	60				
	ST1027	80				
	ST1028	100				
	ST1029	120				
	ST1030	140				
	ST1031	160				
	ST1032	180				
H 75-90	ST1033	40				
	ST1034	60				
	ST1035	80				
	ST1036	100				
	ST1037	120				
	ST1038	140				
	ST1039	160				
	ST1040	180				

LM Laca Mate / Matt Lacquer / Laqué Mat / Laccato Opaco / Mattlack / Матовый лак

LT Laca Texturizada / Textured Lacquer / Laqué Texturé / Laccato Testurizzato / Strukturack / Текстурированный лак

LB Laca Brillo / Glossy Lacquer / Laqué Brillant / Лакка Lucida / Glanzlack / Глянцевая медь

S1 Madera natural / Natural wood / Bois Naturel / Legno Naturale / Echtholz / Натуральное дерево

S3 Roble salvaje / Wild oak / Chêne sauvage / Rovere selvaggio / Natureiche / Дикий дуб

S4 Roble Raw / Raw oak / Chêne Raw / Rovere Raw / Roheiche / Raw дуб

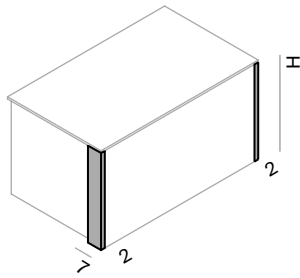

ES	Regleta de ajuste 2cm para composiciones entre paredes. 1 regleta para 1 lateral.	IT	Placca di regolazione da 2 cm per composizioni tra pareti. 1 placca per 1 lato.
EN	2cm filler panel for units that are between walls. 1 filler panel for 1 side.	GE	Wandanschlussprofil 2 cm. Jeweils ein Profil für eine Seite.
FR	Équerre de 2 cm pour ajustement entre murs. 1 équerre pour chaque latéral.	RU	Рейка выравнивающая толщиной 2 см для межстенных композиций. 1 рейка для каждой боковой стенки.

Cod.	H	LM/LT	LB	S1	S3/S4
ST1041	30				
ST1042	45				
ST1043	60				
ST1044	75-90				

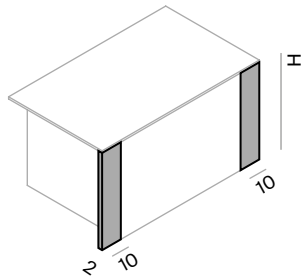

ES	Regleta de ajuste 10cm para composiciones entre paredes. 1 regleta para 1 lateral.	IT	Placca di regolazione da 10 cm per composizioni tra pareti. 1 placca per 1 lato.
EN	10cm filler panel for units that are between walls. 1 filler panel for 1 side.	GE	Wandanschlussprofil 10 cm. Jeweils ein Profil für eine Seite.
FR	Équerre de 10 cm pour ajustement entre murs. 1 équerre pour chaque latéral.	RU	Рейка выравнивающая толщиной 10 см для межстенных композиций. 1 рейка для каждой боковой стенки.

Cod.	H	LM/LT	LB	S1	S3/S4
ST1045	30				
ST1046	45				
ST1047	60				
ST1048	75-90				

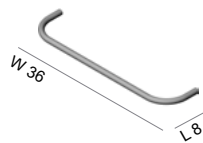

ES	Toallero tubular metálico. Para lateral del mueble.	IT	Portasciugamani tubolare metallico. Per il laterale del mobile.
EN	Metal Towel hanger. To be placed on the sides of the unit.	GE	Handtuchhalter aus Metallrohr. Für eine Montage neben dem Möbel.
FR	Porte-serviettes tubulaire métallique. À placer sur les côtés du meuble.	RU	Трубчатая вешалка для полотенец металлическая. Для боковой части мебели.

Cod.	LM/LT	LB	Cr	GrC	OC
FL101					

LM Laca Mate / Matt Lacquer / Laqué Mat / Laccato Opaco / Mattlack / Матовый лак

LT Laca Texturizada / Textured Lacquer / Laqué Texturé / Laccato Testurizzato / Strukturlack / Текстурированный лак

LB Laca Brillo / Glossy Lacquer / Laqué Brillant / Lacca Lucida / Glanzlack / Глянцевая медь

S1 Madera natural / Natural wood / Bois Naturel / Legno Naturale / Echtholz / Натуральное дерево

S3 Roble salvaje / Wild oak / Chêne sauvage / Rovere selvaggio / Natureiche / Дикий дуб

S4 Roble Raw / Raw oak / Chêne Raw / Rovere Raw / Roheiche / Raw дуб

Cr Cromo Brillo / Glossy Chrome

GrC Grafito Cepillado / Brushed Graphite

OC Oro Cepillado / Brushed Gold

- ES** INBANI no recomienda la utilización de tapas lacadas para superficies de apoyo. En las tapas lacadas en Mate o Brillo INBANI no da garantía debido a la facilidad de rayado. Para las superficies de apoyo de todos los módulos existe la posibilidad de tapas simples o tapas con lavabo integrado. Para muebles con medidas especiales consultar disponibilidad.
- EN** INBANI does not recommend using Glossy (B) and Matt (M) lacquered surfaces without a protective top due to their sensitivity to scratches and therefore will not offer any warranty for these products. All the units can have a worktop, top or top with integrated washbasins. See the 'TOPS' section of this pricelist for more information. For units with special measurements, please consult factory availability.
- FR** INBANI ne recommande pas l'utilisation de plans laqués pour surface d'appui. Nous ne donnons pas de garantie pour les plans laqués en Mat ou Brillant INBANI dû à la facilité de rayures. Pour les surfaces d'appui de tous les meubles, il existe la possibilité de plan simple ou plan avec vasque intégrée. Pour les meubles avec dimensions spéciales, veuillez consulter la disponibilité directement avec l'usine.
- IT** INBANI sconsiglia l'uso di top laccati per superfici di appoggio. Nei top laccati opachi o lucidi, INBANI non offre alcuna garanzia a causa della facilità di graffi. Per le superfici di appoggio di tutti i moduli c'è la possibilità di top semplici o di top con lavabo integrato. Per mobili con misure speciali, consultare la disponibilità in fabbrica.
- GE** INBANI empfiehlt keine Oberflächenausführung Lack für Auflageflächen/-platten, mit Ausnahme einer Oberflächenausführung in Strukturlack (LT). Für die Auflageflächen/-platten Oberflächenausführung in Lack Hochglanz oder Lack Matt übernimmt INBANI keine Garantie, da diese Flächen leicht zerkratzt werden können. Für alle Module besteht die Möglichkeit einer einfachen Auflagefläche/-platte oder einer Auflagefläche/-platte mit integriertem Waschbecken. Für Möbel mit Spezialmaßen bitte Verfügbarkeit erfragen.
- RU** INBANI не рекомендует лакированные столешницы в качестве поверхностей, предполагающих соприкосновение с предметами. INBANI не дает гарантию на лакированные столешницы с матовой или глянцевой отделкой в связи с большей вероятностью появления на них царапин. Для опорных поверхностей всех модулей можно выбрать обычную столешницу или столешницу со встроенной раковиной. При заказе мебели с особыми габаритами необходимо уточнить их наличие на заводе.

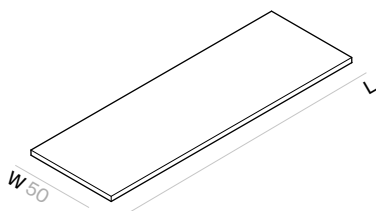

Cod.	L	(1)LM/ (20)LT	(2)LB	(3)S1	(12)S3/(22)S4
ST365	40				
ST366	60				
ST367	80				
ST368	100				
ST369	120				
ST370	140				
ST371	160				
ST372	180				
ST373	200				
ST374	220				
ST375	240				
ST487	260				
ST488	280				
ST489	300				

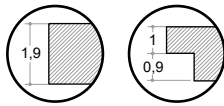

- (1) **LM** Laca Mate / Matt Lacquer / Laqué Mat / Laccato Opaco / Mattlack / Матовый лак
 (20) **LT** Laca Texturizada / Textured Lacquer / Laqué Texturé / Laccato Goffrato / Strukturlack / Текстульный лак
 (2) **LB** Laca Brillo / Glossy Lacquer / Laqué Brillant / Laccato Lucido / Glanzlack / Глянцевый лак

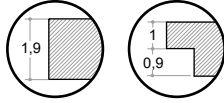

- (3) **S1** Madera natural / Natural wood / Bois Naturel / Legno Naturale / Echtholz / Натуральное дерево
 (12) **S3** Roble salvaje / Wild oak / Chêne sauvage / Rovere selvaggio / Natureiche / Дикий дуб
 (22) **S4** Roble Raw / Raw oak / Chêne Raw / Rovere Raw / Roheiche / Raw дуб

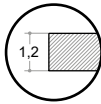

- (6) Solidsurface mate / Matt Solidsurface / Solidsurface mat / Solidsurface opaco / Matt Solidsurface / Solidsurface с матовой отделкой
 (10) Corian® mate / Matt Corian® / Corian® mat / Corian® opaco / Matt Corian® / Corian® с матовой отделкой

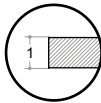

- (14) **CM** Cristal mate / Matt glass / Verre mat / Vetro opaco / Mattglas / Матовое стекло
 (7) **CB** Cristal brillo / Glossy glass / Verre brillant / Vetro lucido / Glanzglas / Глянцевое стекло

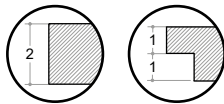

- (15) **MC** Mármol Carrara / Carrara Marble / Marbre Carrara / Marmo di Carrara / Carrara-Marmor / Каррарский мрамор
 (18) **MN** Mármol Marquina / Marquina Marble / Marbre Marquina / Marmo di Marquina / Marquina-Marmor / Мрамор «маркина»
 (19) **MP** Mármol Pietra Grey / Pietra Grey Marble / Marbre Pietra Grey / Marmo Pietra Grey / Pietra Grey Marmor / Мрамор «пьетра грей»

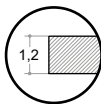

MDi

Cod.	L	(14)CM	(7)CB	(6)Solidsurface	UHS	(10)Corian®	(18)MN	(15)MC/(19)MP	MDi
ST365	40								
ST366	60								
ST367	80								
ST368	100								
ST369	120								
ST370	140								
ST371	160								
ST372	180								
ST373	200								
ST374	220								
ST375	240								
ST487	260								
ST488	280								
ST489	300								

QUADRO45 Corian®

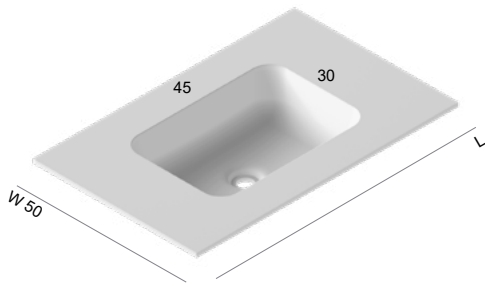

ES Tapa con lavabo integrado en Corian® mate. Espesor 12 mm.

IT Coperchio con lavandino integrato in Corian® opaco. Spessore di 12mm.

EN Matt Corian® 12mm top with integrated washbasin.

GE Abdeckung mit integriertem Waschbecken aus mattem Corian®. Dicke 12 mm.

FR Plan vasque intégrée en Corian® mat. Épaisseur 12mm.

RU Тонкая столешница со встроенной раковиной из материала Corian® с матовой отделкой. Толщина 12 мм.

(A) Distancia mínima CON agujero de grifería 8 cm / Minimum distance with tap hole - 8cm / Distance minimum avec percement de robinetterie: 8cm / Distanza minima con foratura di rubinetteria 8 cm / Mindestabstand mit Hahnloch 8 cm / Минимальное расстояние ПРИ НАЛИЧИИ отверстия под смеситель - 8 см
 Distancia mínima SIN agujero de grifería 4 cm / Minimum distance without tap hole - 4cm / Distance minimum sans percement robinetterie: 4cm / Distanza minima senza foratura di rubinetteria 4 cm / Mindestabstand ohne Hahnloch 4 cm / Минимальное расстояние БЕЗ отверстия под смеситель - 4 см

VA402

SI222

SI201



(B) STRATO

GRATE / PARAL



Grate	CTGT004	+15%
Paral	CTPA004	+15%

W 51-65	+10%
W 66-90	+40%

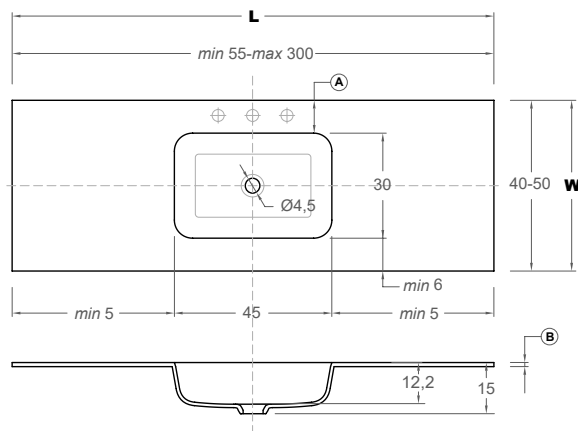

Cod.		L	W 50
ST419	Q45	60	
ST420	Q45	80	
ST421	Q45	90	
ST423	Q45	100	
ST426	Q45	120	
ST429	Q45	140	
ST432	Q45	160	
ST435	Q45	180	
ST438	Q45	200	
ST440	Q45	220	
ST442	Q45	240	
ST444	Q45	260	
ST446	Q45	280	
ST448	Q45	300	

UHS010
UHS014
UHS012

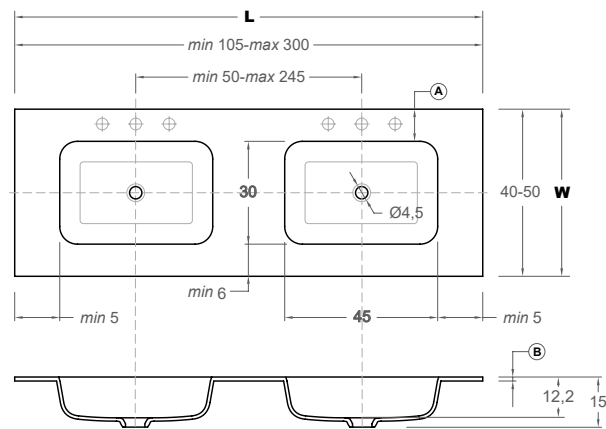

Cod.		L	W 50
ST540	Q45	120	
ST539	Q45	140	
ST434	Q45	160	
ST437	Q45	180	
ST439	Q45	200	
ST441	Q45	220	
ST443	Q45	240	
ST245	Q45	260	
ST247	Q45	280	
ST249	Q45	300	

UHS011
UHS015
UHS013

QUADRO55 Corian®

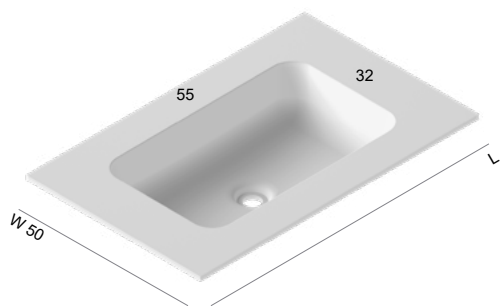

ES Tapa con lavabo integrado en Corian® mate. Espesor 12 mm.

IT Coperchio con lavandino integrato in Corian® opaco. Spessore di 12mm.

EN Matt Corian® 12mm top with integrated washbasin.

GE Abdeckung mit integriertem Waschbecken aus mattem Corian®. Dicke 12 mm.

FR Plan vasque intégrée en Corian® mat. Épaisseur 12mm.

RU Тонкая столешница со встроенной раковиной из материала Corian® с матовой отделкой. Толщина 12 мм.

(A) Distancia mínima CON agujero de grifería 8 cm / Minimum distance with tap hole - 8cm / Distance minimum avec percement de robinetterie: 8cm / Distanza minima con foratura di rubinetteria 8 cm / Mindestabstand mit Hahnloch 8 cm / Минимальное расстояние ПРИ НАЛИЧИИ отверстия под смеситель - 8 см
 Distancia mínima SIN agujero de grifería 4 cm / Minimum distance without tap hole - 4cm / Distance minimum sans percement robinetterie: 4cm / Distanza minima senza foratura di rubinetteria 4 cm / Mindestabstand ohne Hahnloch 4 cm / Минимальное расстояние БЕЗ отверстия под смеситель - 4 см



(B) STRATO



GRATE / PARAL



Grate	CTGT004	+15%
Paral	CTPA004	+15%

W 51-65	+10%
W 66-90	+40%

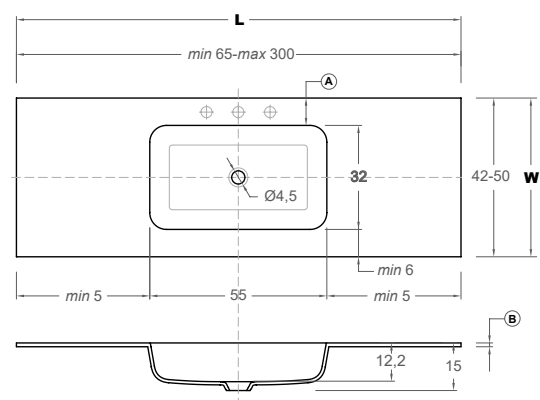

Cod.		L	W 50
ST420	Q55	80	
ST421	Q55	90	
ST423	Q55	100	
ST426	Q55	120	
ST429	Q55	140	
ST432	Q55	160	
ST435	Q55	180	
ST438	Q55	200	
ST440	Q55	220	
ST442	Q55	240	
ST444	Q55	260	
ST446	Q55	280	
ST448	Q55	300	

UHS010
UHS014
UHS012

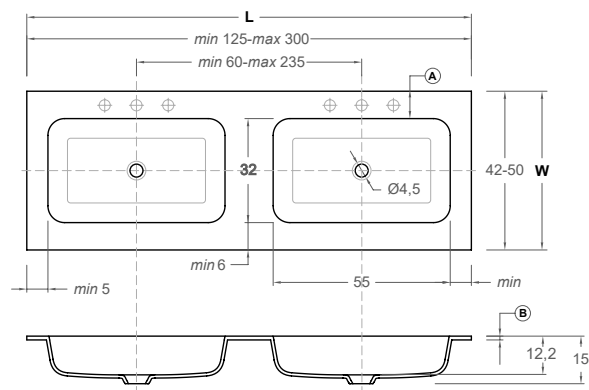

Cod.		L	W 50
ST539	Q55	140	
ST434	Q55	160	
ST437	Q55	180	
ST439	Q55	200	
ST441	Q55	220	
ST443	Q55	240	
ST245	Q55	260	
ST247	Q55	280	
ST249	Q55	300	

UHS015
UHS013

Tapa con lavabo integrado Corian® · Corian® tops with integrated washbasins · Plan avec vasque intégrée Corian® · Coperchi con lavandino integrato Corian® · Abdeckungen mit integriertem waschbecken Corian® · Тонкая столешница со встроенной раковиной из материала Corian®

TAPAS - TOPS

CERCLO Corian®

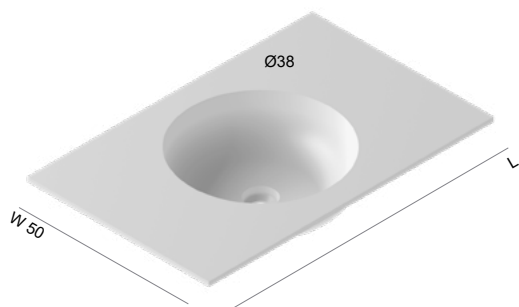

ES Tapa con lavabo integrado en Corian® mate. Espesor 12 mm.

IT Coperchio con lavandino integrato in Corian® opaco. Spessore di 12mm.

EN Matt Corian® 12mm top with integrated washbasin.

GE Abdeckung mit integriertem Waschbecken aus mattem Corian®. Dicke 12 mm.

FR Plan vasque intégrée en Corian® mat. Épaisseur 12mm.

RU Тонкая столешница со встроенной раковиной из материала Corian® с матовой отделкой. Толщина 12 мм.

(A) Distancia mínima CON agujero de grifería 8 cm / Minimum distance with tap hole - 8cm / Distance minimum avec perçement de robinetterie: 8cm / Distanza minima con foratura di rubinetteria 8 cm / Mindestabstand mit Hahnloch 8 cm / Минимальное расстояние ПРИ НАЛИЧИИ отверстия под смеситель - 8 см
 Distancia mínima SIN agujero de grifería 4 cm / Minimum distance without tap hole - 4cm / Distance minimum sans perçement robinetterie: 4cm / Distanza minima senza foratura di rubinetteria 4 cm / Mindestabstand ohne Hahnloch 4 cm / Минимальное расстояние БЕЗ отверстия под смеситель - 4 см



(B) STRATO		GRATE / PARAL			
	12 mm		45° 12 mm	Grate	CTGT004 +15%
				Paral	CTPA004 +15%
					W 51-65 +10%
					W 66-90 +40%

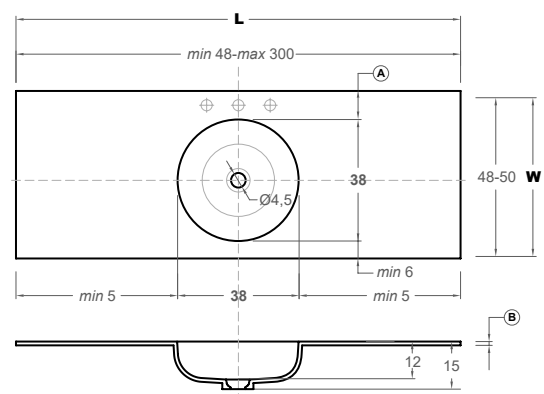

Cod.		L	W 50
ST419	CL	60	
ST420	CL	80	
ST421	CL	90	
ST423	CL	100	
ST426	CL	120	
ST429	CL	140	
ST432	CL	160	
ST435	CL	180	
ST438	CL	200	
ST440	CL	220	
ST442	CL	240	
ST444	CL	260	
ST446	CL	280	
ST448	CL	300	

UHS010
UHS014
UHS012

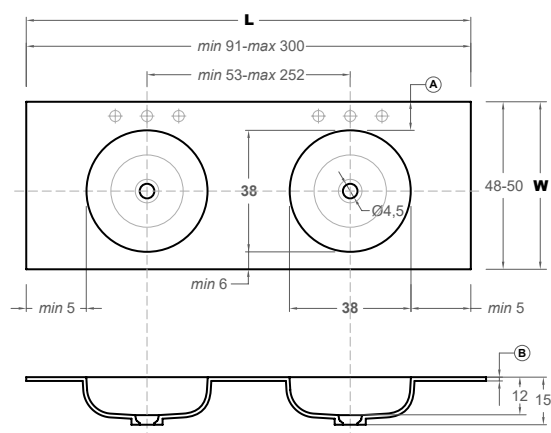

Cod.		L	W 50
ST540	CL	120	
ST539	CL	140	
ST434	CL	160	
ST437	CL	180	
ST439	CL	200	
ST441	CL	220	
ST443	CL	240	
ST245	CL	260	
ST247	CL	280	
ST249	CL	300	

UHS011
UHS015
UHS013

OVALO Corian®

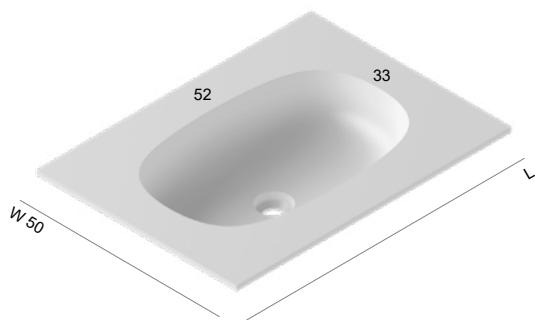

ES Tapa con lavabo integrado en Corian® mate. Espesor 12 mm.

IT Coperchio con lavandino integrato in Corian® opaco. Spessore di 12mm.

EN Matt Corian® 12mm top with integrated washbasin.

GE Abdeckung mit integriertem Waschbecken aus mattem Corian®. Dicke 12 mm.

FR Plan vasque intégrée en Corian® mat. Épaisseur 12mm.

RU Тонкая столешница со встроенной раковиной из материала Corian® с матовой отделкой. Толщина 12 мм.

(A) Distancia mínima CON agujero de grifería 8 cm / Minimum distance with tap hole - 8cm / Distance minimum avec percement de robinetterie: 8cm / Distanza minima con foratura di rubinetteria 8 cm / Mindestabstand mit Hahnloch 8 cm / Минимальное расстояние ПРИ НАЛИЧИИ отверстия под смеситель - 8 см
 Distancia mínima SIN agujero de grifería 4 cm / Minimum distance without tap hole - 4cm / Distance minimum sans percement robinetterie: 4cm / Distanza minima senza foratura di rubinetteria 4 cm / Mindestabstand ohne Hahnloch 4 cm / Минимальное расстояние БЕЗ отверстия под смеситель - 4 см

VA402

SI222

SI201



(B) STRATO

GRATE / PARAL



Grate	CTGT004	+15%
Paral	CTPA004	+15%

W 51-65	+10%
W 66-90	+40%

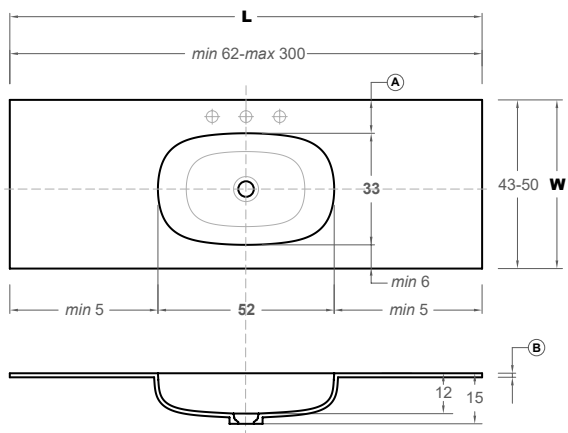

Cod.		L	W 50
ST420	OV	80	
ST421	OV	90	
ST423	OV	100	
ST426	OV	120	
ST429	OV	140	
ST432	OV	160	
ST435	OV	180	
ST438	OV	200	
ST440	OV	220	
ST442	OV	240	
ST444	OV	260	
ST446	OV	280	
ST448	OV	300	

UHS010
UHS014
UHS012

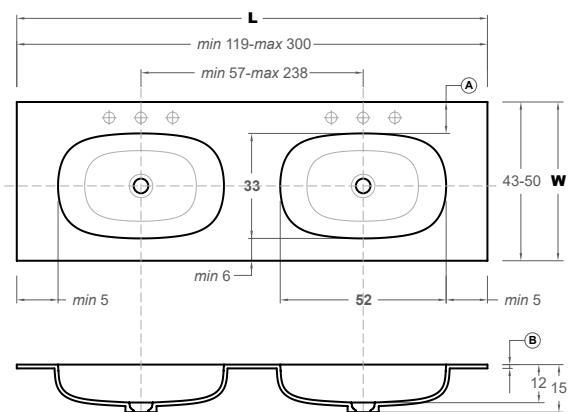

Cod.		L	W 50
ST539	OV	140	
ST434	OV	160	
ST437	OV	180	
ST439	OV	200	
ST441	OV	220	
ST443	OV	240	
ST245	OV	260	
ST247	OV	280	
ST249	OV	300	

UHS015
UHS013

D1 Corian®



ES Tapa con lavabo integrado en Corian® mate. Espesor 12 mm.

IT Coperchio con lavandino integrato in Corian® opaco. Spessore di 12mm.

EN Matt Corian® 12mm top with integrated washbasin.

GE Abdeckung mit integriertem Waschbecken aus mattem Corian®. Dicke 12 mm.

FR Plan vasque intégrée en Corian® mat. Épaisseur 12mm.

RU Тонкая столешница со встроенной раковиной из материала Corian® с матовой отделкой. Толщина 12 мм.

(A) Distancia mínima CON agujero de grifería 8 cm / Minimum distance with tap hole - 8cm / Distance minimum avec percement de robinetterie: 8cm / Distanza minima con foratura di rubinetteria 8 cm / Mindestabstand mit Hahnloch 8 cm / Минимальное расстояние ПРИ НАЛИЧИИ отверстия под смеситель - 8 см
 Distancia mínima SIN agujero de grifería 4 cm / Minimum distance without tap hole - 4cm / Distance minimum sans percement robinetterie: 4cm / Distanza minima senza foratura di rubinetteria 4 cm / Mindestabstand ohne Hahnloch 4 cm / Минимальное расстояние БЕЗ отверстия под смеситель - 4 см

VA402

SI222

SI201



(B) STRATO

GRATE / PARAL



Grate	CTGT004	+15%
Paral	CTPA004	+15%

W 51-65	+10%
W 66-90	+40%

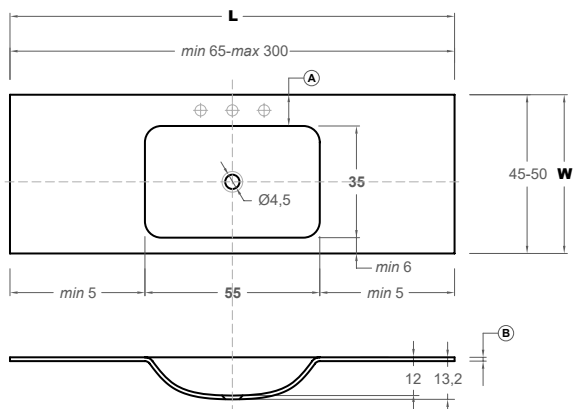

Cod.		L	W 50
ST418T	D1	70	
ST420T	D1	80	
ST421T	D1	90	
ST423T	D1	100	
ST426T	D1	120	
ST429T	D1	140	
ST432T	D1	160	
ST435T	D1	180	
ST438T	D1	200	
ST440T	D1	220	
ST442T	D1	240	
ST444T	D1	260	
ST446T	D1	280	
ST448T	D1	300	

UHS010
UHS014
UHS012

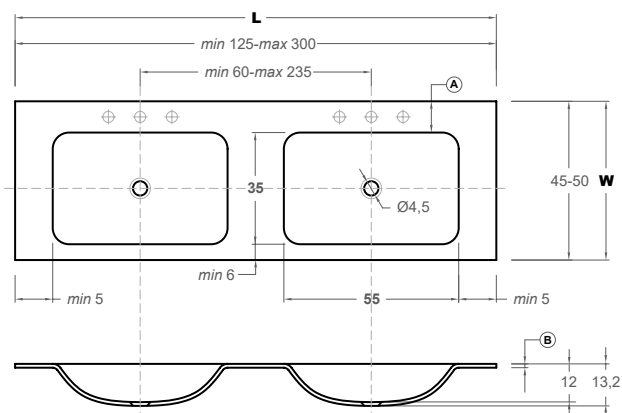

Cod.		L	W 50
ST539T	D1	140	
ST434T	D1	160	
ST437T	D1	180	
ST439T	D1	200	
ST441T	D1	220	
ST443T	D1	240	
ST245T	D1	260	
ST247T	D1	280	
ST249T	D1	300	

UHS015
UHS013

D2 Corian®

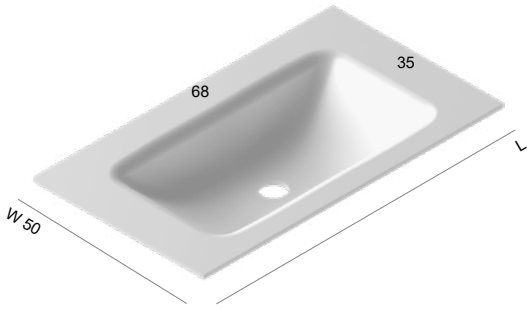

ES Tapa con lavabo integrado en Corian® mate. Espesor 12 mm.

IT Coperchio con lavandino integrato in Corian® opaco. Spessore di 12mm.

EN Matt Corian® 12mm top with integrated washbasin.

GE Abdeckung mit integriertem Waschbecken aus mattem Corian®. Dicke 12 mm.

FR Plan vasque intégrée en Corian® mat. Épaisseur 12mm.

RU Тонкая столешница со встроенной раковиной из материала Corian® с матовой отделкой. Толщина 12 мм.

(A) Distancia mínima CON agujero de grifería 8 cm / Minimum distance with tap hole - 8cm / Distance minimum avec percement de robinetterie: 8cm / Distanza minima con foratura di rubinetteria 8 cm / Mindestabstand mit Hahnloch 8 cm / Минимальное расстояние ПРИ НАЛИЧИИ отверстия под смеситель - 8 см
 Distancia mínima SIN agujero de grifería 4 cm / Minimum distance without tap hole - 4cm / Distance minimum sans percement robinetterie: 4cm / Distanza minima senza foratura di rubinetteria 4 cm / Mindestabstand ohne Hahnloch 4 cm / Минимальное расстояние БЕЗ отверстия под смеситель - 4 см

VA402

SI222

SI201



(B) STRATO



GRATE / PARAL



Grate	CTGT004	+15%
Paral	CTPA004	+15%

W 51-65	+10%
W 66-90	+40%

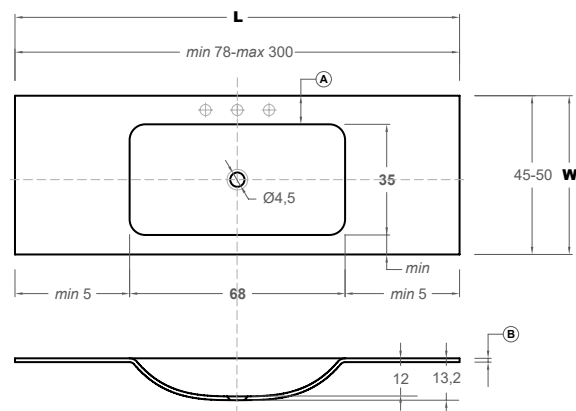

Cod.		L	W 50
ST420T	D2	80	UHS010
ST421T	D2	90	
ST423T	D2	100	
ST426T	D2	120	UHS014
ST429T	D2	140	
ST432T	D2	160	
ST435T	D2	180	UHS012
ST438T	D2	200	
ST440T	D2	220	
ST442T	D2	240	
ST444T	D2	260	
ST446T	D2	280	
ST448T	D2	300	

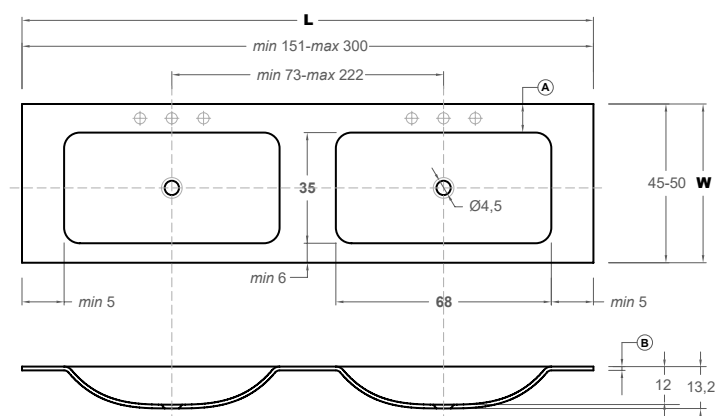

Cod.		L	W 50
ST434T	D2	160	UHS015
ST437T	D2	180	
ST439T	D2	200	
ST441T	D2	220	UHS013
ST443T	D2	240	
ST245T	D2	260	
ST247T	D2	280	
ST249T	D2	300	

D4 Corian®

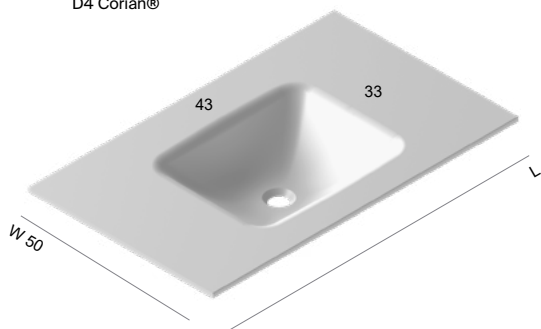

ES Tapa con lavabo integrado en Corian® mate. Espesor 12 mm.

IT Coperchio con lavandino integrato in Corian® opaco. Spessore di 12mm.

EN Matt Corian® 12mm top with integrated washbasin.

GE Abdeckung mit integriertem Waschbecken aus mattem Corian®. Dicke 12 mm.

FR Plan vasque intégrée en Corian® mat. Épaisseur 12mm.

RU Тонкая столешница со встроенной раковиной из материала Corian® с матовой отделкой. Толщина 12 мм.

(A) Distancia mínima CON agujero de grifería 8 cm / Minimum distance with tap hole - 8cm / Distance minimum avec percement de robinetterie: 8cm / Distanza minima con foratura di rubinetteria 8 cm / Mindestabstand mit Hahnloch 8 cm / Минимальное расстояние ПРИ НАЛИЧИИ отверстия под смеситель - 8 см
 Distancia mínima SIN agujero de grifería 4 cm / Minimum distance without tap hole - 4cm / Distance minimum sans percement robinetterie: 4cm / Distanza minima senza foratura di rubinetteria 4 cm / Mindestabstand ohne Hahnloch 4 cm / Минимальное расстояние БЕЗ отверстия под смеситель - 4 см

VA402

SI222

SI201



(B) STRATO

GRATE / PARAL



Grate	CTGT004	+15%
Paral	CTPA004	+15%

W 51-65	+10%
W 66-90	+40%

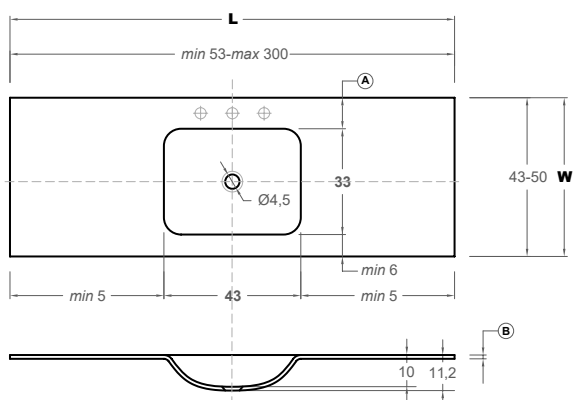

Cod.	L	W 50
ST418T	D4	70
ST420T	D4	80
ST421T	D4	90
ST423T	D4	100
ST426T	D4	120
ST429T	D4	140
ST432T	D4	160
ST435T	D4	180
ST438T	D4	200
ST440T	D4	220
ST442T	D4	240
ST444T	D4	260
ST446T	D4	280
ST448T	D4	300

UHS010

UHS014

UHS012

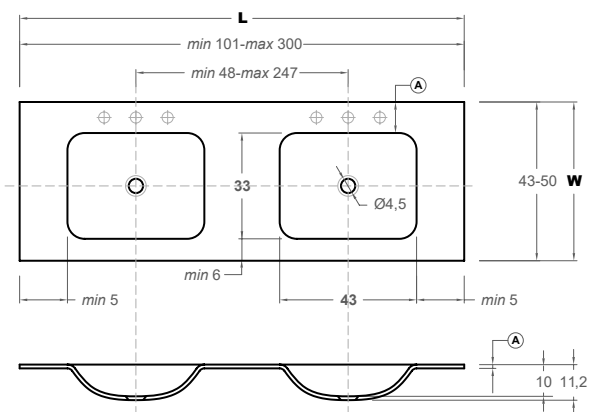

Cod.	L	W 50
ST540T	D4	120
ST539T	D4	140
ST434T	D4	160
ST437T	D4	180
ST439T	D4	200
ST441T	D4	220
ST443T	D4	240
ST245T	D4	260
ST247T	D4	280
ST249T	D4	300

UHS011

UHS015

UHS013

G1 Corian®

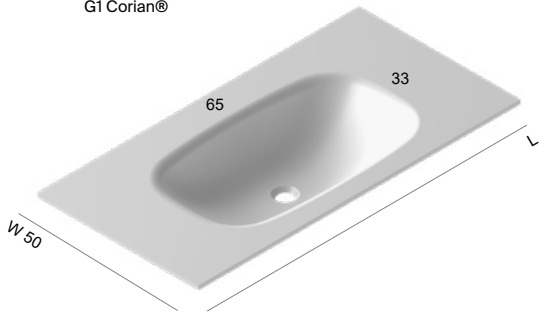

ES Tapa con lavabo integrado en Corian® mate. Espesor 12 mm.

IT Coperchio con lavandino integrato in Corian® opaco. Spessore di 12mm.

EN Matt Corian® 12mm top with integrated washbasin.

GE Abdeckung mit integriertem Waschbecken aus mattem Corian®. Dicke 12 mm.

FR Plan vasque intégrée en Corian® mat. Épaisseur 12mm.

RU Тонкая столешница со встроенной раковиной из материала Corian® с матовой отделкой. Толщина 12 мм.

(A) Distancia mínima CON agujero de grifería 8 cm / Minimum distance with tap hole - 8cm / Distance minimum avec percement de robinetterie: 8cm / Distanza minima con foratura di rubinetteria 8 cm / Mindestabstand mit Hahnloch 8 cm / Минимальное расстояние ПРИ НАЛИЧИИ отверстия под смеситель - 8 см
 Distancia mínima SIN agujero de grifería 4 cm / Minimum distance without tap hole - 4cm / Distance minimum sans percement robinetterie: 4cm / Distanza minima senza foratura di rubinetteria 4 cm / Mindestabstand ohne Hahnloch 4 cm / Минимальное расстояние БЕЗ отверстия под смеситель - 4 см

VA402

SI222

SI201



(B) STRATO

GRATE / PARAL



Grate	CTGT004	+15%	W 51-65	+10%
Paral	CTPA004	+15%	W 66-90	+40%

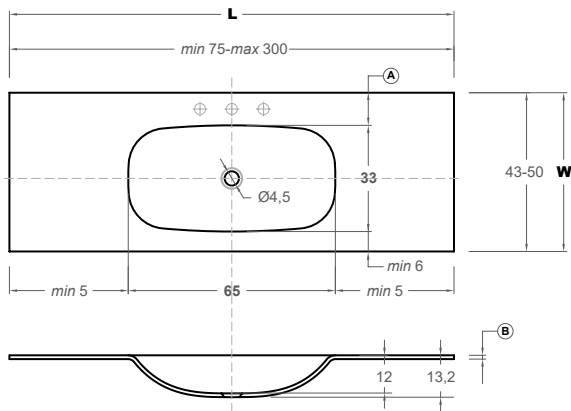

Cod.		L	W 50
ST420T	G1	80	
ST421T	G1	90	
ST423T	G1	100	
ST426T	G1	120	
ST429T	G1	140	
ST432T	G1	160	
ST435T	G1	180	
ST438T	G1	200	
ST440T	G1	220	
ST442T	G1	240	
ST444T	G1	260	
ST446T	G1	280	
ST448T	G1	300	

UHS010

UHS014

UHS012

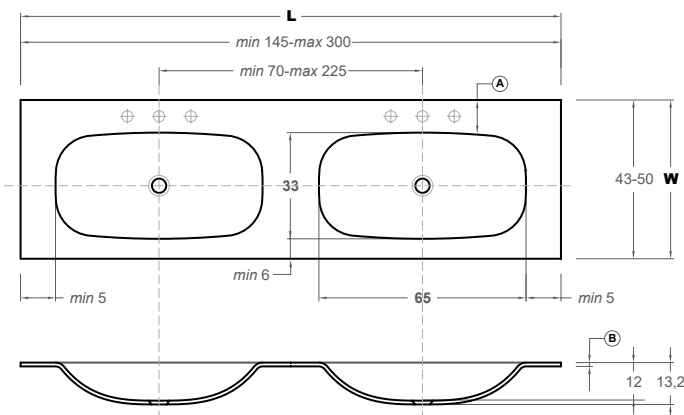

Cod.		L	W 50
ST434T	G1	160	
ST437T	G1	180	
ST439T	G1	200	
ST441T	G1	220	
ST443T	G1	240	
ST245T	G1	260	
ST247T	G1	280	
ST249T	G1	300	

UHS015

UHS013

Tapa con lavabo integrado solidsurface · Solidsurface tops with integrated washbasins · Plan avec vasque intégrée solidsurface · Coperchi con lavandino integrato solidsurface · Abdeckungen mit integriertem waschbecken solidsurface · Тонкая столешница со встроенной раковиной из материала solidsurface

TAPAS - TOPS

PARAL60 Solidsurface

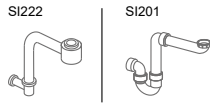
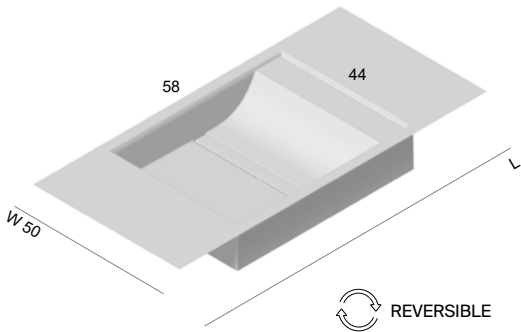

ES Tapa con lavabo integrado en Solidsurface con desagüe libre y tapa oculta desagüe incluido. Espesor 12 mm.

IT Coperchio con lavandino integrato in Solidsurface opaco con scarico libero e top con piletta nascosta inclusi. Spessore di 12mm.

EN Solidsurface 12mm top with integrated washbasin. Free flow open drain and drain cover in Solidsurface included.

GE Abdeckung mit integriertem Waschbecken aus Solidsurface matt, freier Ablauf und zugehörige Abdeckung inbegriffen. Dicke 12 mm.

FR Plan vasque intégrée en Solidsurface mat. Épaisseur 12mm. Écoulement libre et cache bonde inclus.

RU Тонкая столешница со встроенной раковиной из материала Solidsurface. Свободный водослив и накладка на сливное отверстие в комплекте. Толщина 12 мм.



Cajón / Drawer

H min 30cm

STRATO



GRATE / PARAL



Grate	CTGT004	+15%
Paral	CTPA004	+15%

W 51-60	+10%
W 61-90	+50%

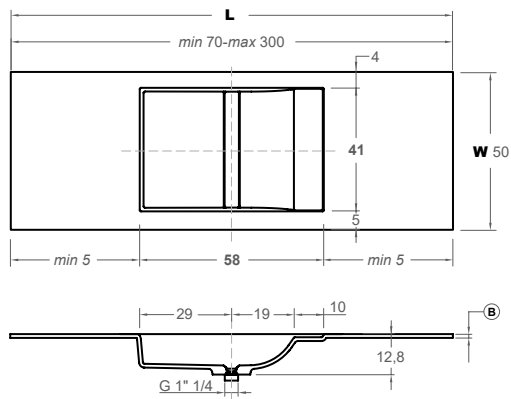

Cod.		L	W 50
ST420RM	PA60	80	UHS010
ST422RM	PA60	90	
ST423RM	PA60	100	
ST486RM	PA60	120	
ST429RM	PA60	140	
ST432RM	PA60	160	UHS014
ST435RM	PA60	180	
ST438RM	PA60	200	
ST442RM	PA60	220	UHS012
ST443RM	PA60	240	
ST444RM	PA60	260	
ST446RM	PA60	280	
ST448RM	PA60	300	

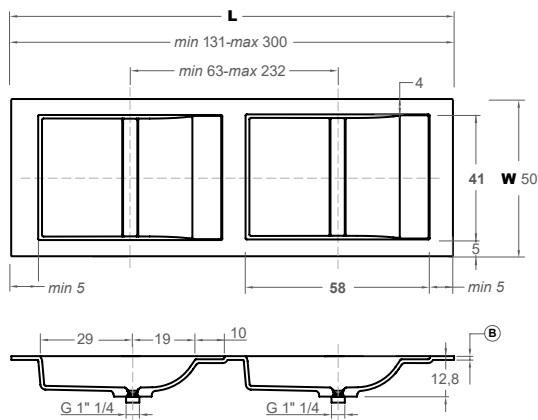

Cod.		L	W 50
ST541RM	PA60	140	UHS015
ST434RM	PA60	160	
ST437RM	PA60	180	
ST439RM	PA60	200	UHS013
ST440RM	PA60	220	
ST441RM	PA60	240	
ST245RM	PA60	260	
ST247RM	PA60	280	
ST249RM	PA60	300	

Tapa con lavabo integrado solidsurface · Solidsurface tops with integrated washbasins · Plan avec vasque intégrée solidsurface · Coperchi con lavandino integrato solidsurface · Abdeckungen mit integriertem waschbecken solidsurface · Тонкая столешница со встроенной раковиной из материала solidsurface

TAPAS - TOPS

GT50 Solidsurface

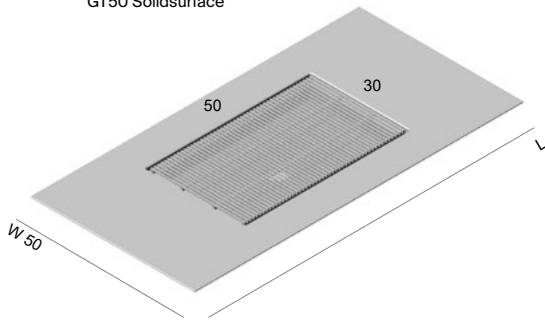

- ES** Tapa en Solidsurface con lavabo bajo encimera y rejilla extraíble en Solidsurface. Espesor 12 mm.
- IT** Top in Solidsurface con lavabo da incasso e griglia estraibile in Solidsurface. Spessore di 12mm.
- EN** Solidsurface 12mm top with under mounted basin and removable grill in Solidsurface.
- GE** Abdeckung/Top in Solidsurface mit Unterbauwaschbecken, flächenbündiges Abdeckgitter herausnehmbar. Dicke 12 mm.
- FR** Plan vasque intégrée et grille amovible en Solidsurface mat. Épaisseur 12mm.
- RU** Столешница тонкая из материала Solidsurface с раковиной, встроенной под столешницу, и съёмной решеткой. Толщина 12 мм.

(A) Distancia mínima CON agujero de grifería 10 cm / Minimum distance with tap hole - 10cm / Distance minimum avec perçement de robinetterie: 10cm / Distanza minima con foratura di rubinetteria 10cm / Mindestabstand mit Hahnloch 10cm / Минимальное расстояние ПРИ НАЛИЧИИ отверстия под смеситель - 10cm
 Distancia mínima SIN agujero de grifería 7,5cm / Minimum distance without tap hole - 7,5cm / Distance minimum sans perçement robinetterie: 7,5cm / Distanza minima senza foratura di rubinetteria 7,5cm / Mindestabstand ohne Hahnloch 7,5cm / Минимальное расстояние БЕЗ отверстия под смеситель - 7,5cm



(B) STRATO		GRATE / PARAL			
	12 mm		45° 12 mm	Grate	CTGT004 +15%
				Paral	СТРА004 +15%
					W 51-60 +10%
					W 61-90 +50%

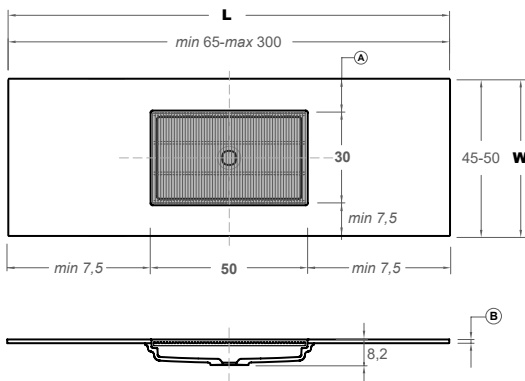

Cod.		L	W 50
ST420RM	GT	80	UHS010
ST422RM	GT	90	
ST423RM	GT	100	
ST486RM	GT	120	
ST429RM	GT	140	UHS014
ST432RM	GT	160	
ST435RM	GT	180	
ST438RM	GT	200	
ST442RM	GT	220	UHS012
ST443RM	GT	240	
ST444RM	GT	260	
ST446RM	GT	280	
ST448RM	GT	300	

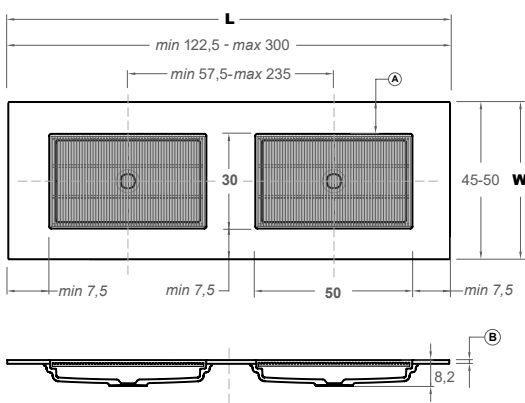

Cod.		L	W 50
ST541RM	GT	140	UHS015
ST434RM	GT	160	
ST437RM	GT	180	
ST439RM	GT	200	
ST440RM	GT	220	UHS013
ST441RM	GT	240	
ST245RM	GT	260	
ST247RM	GT	280	
ST249RM	GT	300	

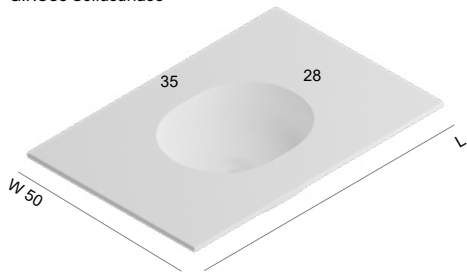

GIRO35 Solidsurface

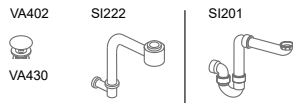

- | | | | |
|-----------|---|-----------|---|
| ES | Tapa con lavabo integrado en Solidsurface. Espesor 12 mm. | IT | Coperchio con lavandino integrato in Solidsurface. Spessore di 12mm. |
| EN | Matt Solidsurface 12mm top with integrated washbasin. | GE | Abdeckung mit integriertem Waschbecken aus Solidsurface. Dicke 12 mm. |
| FR | Plan vasque intégrée en Solidsurface mat. Épaisseur 12mm. | RU | Тонкая столешница со встроенной раковиной из материала Solidsurface. Толщина 12 мм. |

(A) Distancia mínima CON agujero de grifería 8 cm / Minimum distance with tap hole - 8cm / Distance minimum avec percement de robinetterie: 8cm / Distanza minima con foratura di rubinetteria 8 cm / Mindestabstand mit Hahnloch 8 cm / Минимальное расстояние ПРИ НАЛИЧИИ отверстия под смеситель - 8 см
 Distancia mínima SIN agujero de grifería 4 cm / Minimum distance without tap hole - 4cm / Distance minimum sans percement robinetterie: 4cm / Distanza minima senza foratura di rubinetteria 4 cm / Mindestabstand ohne Hahnloch 4 cm / Минимальное расстояние БЕЗ отверстия под смеситель - 4 см



(B) STRATO	GRATE / PARAL	Grate	CTGT004	+15%	W 51-60	+10%
 12 mm	 45° 12 mm	Paral	СТРА004	+15%	W 61-90	+50%

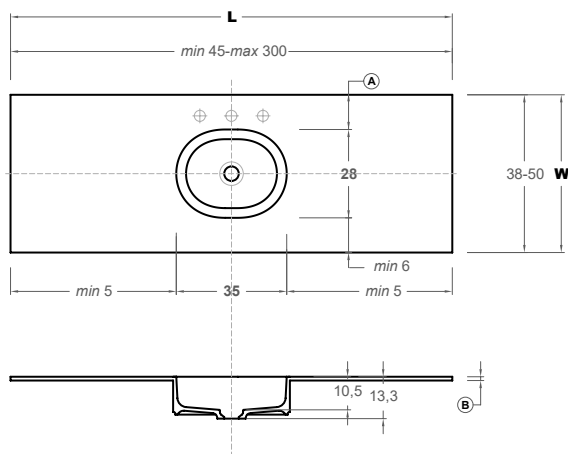

Cod.		L	W 50
ST419RM	GR35	60	UHS010
ST420RM	GR35	80	
ST422RM	GR35	90	
ST423RM	GR35	100	
ST486RM	GR35	120	
ST429RM	GR35	140	UHS014
ST432RM	GR35	160	
ST435RM	GR35	180	
ST438RM	GR35	200	
ST442RM	GR35	220	UHS012
ST443RM	GR35	240	
ST444RM	GR35	260	
ST446RM	GR35	280	
ST448RM	GR35	300	

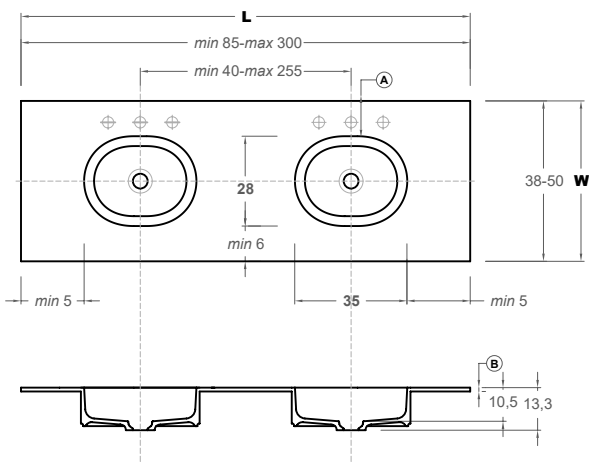

Cod.		L	W 50
ST540RM	GR35	120	UHS011
ST541RM	GR35	140	UHS015
ST434RM	GR35	160	
ST437RM	GR35	180	
ST439RM	GR35	200	UHS013
ST440RM	GR35	220	
ST441RM	GR35	240	
ST245RM	GR35	260	
ST247RM	GR35	280	
ST249RM	GR35	300	

GIRO55 Solidsurface



ES Tapa con lavabo integrado en Solidsurface. Espesor 12 mm.

IT Coperchio con lavandino integrato in Solidsurface. Spessore di 12mm.

EN Matt Solidsurface 12mm top with integrated washbasin.

GE Abdeckung mit integriertem Waschbecken aus Solidsurface. Dicke 12 mm.

FR Plan vasque intégrée en Solidsurface mat. Épaisseur 12mm.

RU Тонкая столешница со встроенной раковиной из материала Solidsurface. Толщина 12 мм.

(A) Distancia mínima CON agujero de grifería 8 cm / Minimum distance with tap hole - 8cm / Distance minimum avec percement de robinetterie: 8cm / Distanza minima con foratura di rubinetteria 8 cm / Mindestabstand mit Hahnloch 8 cm / Минимальное расстояние ПРИ НАЛИЧИИ отверстия под смеситель - 8 см

Distancia mínima SIN agujero de grifería 4 cm / Minimum distance without tap hole - 4cm / Distance minimum sans percement robinetterie: 4cm / Distanza minima senza foratura di rubinetteria 4 cm / Mindestabstand ohne Hahnloch 4 cm / Минимальное расстояние БЕЗ отверстия под смеситель - 4 см



(B) STRATO		GRATE / PARAL						
	12 mm		45° 12 mm	Grate	CTGT004	+15%	W 51-60	+10%
				Paral	СТРА004	+15%	W 61-90	+50%

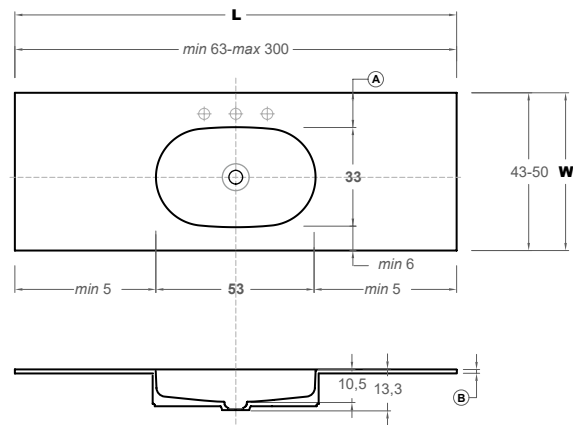

Cod.		L	W 50	
ST42ORM	GR55	80		UHS010
ST422RM	GR55	90		
ST423RM	GR55	100		
ST486RM	GR55	120		
ST429RM	GR55	140		UHS014
ST432RM	GR55	160		
ST435RM	GR55	180		
ST438RM	GR55	200		
ST442RM	GR55	220		UHS012
ST443RM	GR55	240		
ST444RM	GR55	260		
ST446RM	GR55	280		
ST448RM	GR55	300		

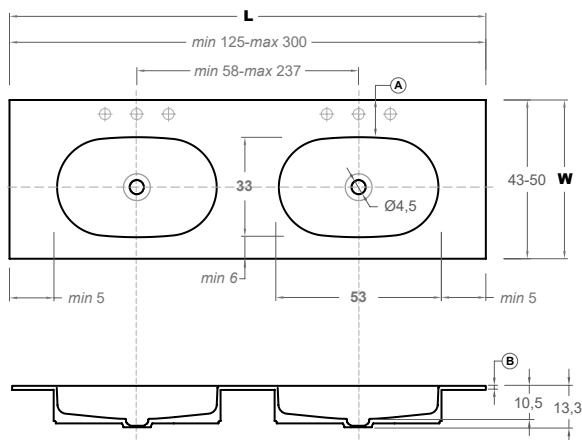

Cod.		L	W 50	
ST541RM	GR55	140		UHS015
ST434RM	GR55	160		
ST437RM	GR55	180		
ST439RM	GR55	200		
ST440RM	GR55	220		UHS013
ST441RM	GR55	240		
ST245RM	GR55	260		
ST247RM	GR55	280		
ST249RM	GR55	300		

Tapa con lavabo integrado solidsurface · Solidsurface tops with integrated washbasins · Plan avec vasque intégrée solidsurface · Coperchi con lavandino integrato solidsurface · Abdeckungen mit integriertem waschbecken solidsurface · Тонкая столешница со встроенной раковиной из материала solidsurface

TAPAS - TOPS

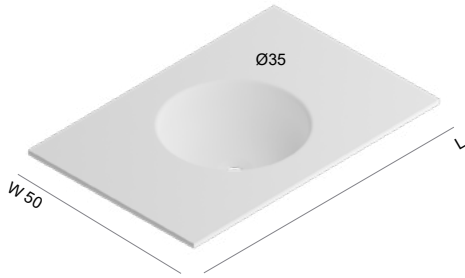

PRIME Solidsurface

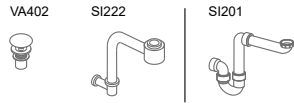

ES	Tapa con lavabo integrado en Solidsurface. Espesor 12 mm.	IT	Coperchio con lavandino integrato in Solidsurface. Spessore di 12mm.
EN	Matt Solidsurface 12mm top with integrated washbasin.	GE	Abdeckung mit integriertem Waschbecken aus Solidsurface. Dicke 12 mm.
FR	Plan vasque intégrée en Solidsurface mat. Épaisseur 12mm.	RU	Тонкая столешница со встроенной раковиной из материала Solidsurface. Толщина 12 мм.

(A) Distancia mínima CON agujero de grifería 8 cm / Minimum distance with tap hole - 8cm / Distance minimum avec percement de robinetterie: 8cm / Distanza minima con foratura di rubinetteria 8 cm / Mindestabstand mit Hahnloch 8 cm / Минимальное расстояние ПРИ НАЛИЧИИ отверстия под смеситель - 8 см
 Distancia mínima SIN agujero de grifería 4 cm / Minimum distance without tap hole - 4cm / Distance minimum sans percement robinetterie: 4cm / Distanza minima senza foratura di rubinetteria 4 cm / Mindestabstand ohne Hahnloch 4 cm / Минимальное расстояние БЕЗ отверстия под смеситель - 4 см



(B) STRATO	GRATE / PARAL	Grate	CTGT004	+15%	W 51-60	+10%
 12 mm	 12 mm	Paral	СТРА004	+15%	W 61-90	+50%

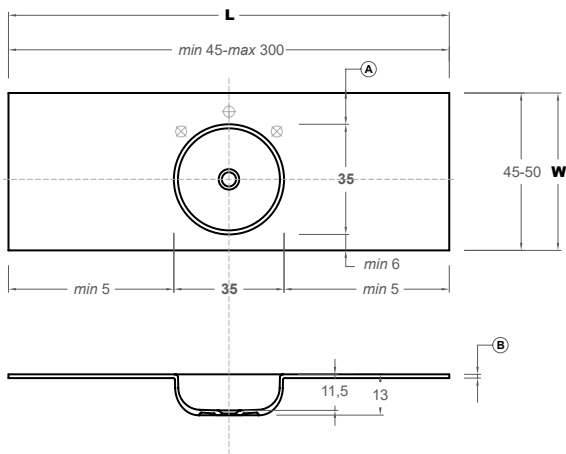

Cod.		L	W 50
ST419RM	PR	60	
ST420RM	PR	80	
ST422RM	PR	90	
ST423RM	PR	100	
ST486RM	PR	120	
ST429RM	PR	140	
ST432RM	PR	160	
ST435RM	PR	180	
ST438RM	PR	200	
ST442RM	PR	220	
ST443RM	PR	240	
ST444RM	PR	260	
ST446RM	PR	280	
ST448RM	PR	300	

UHS010
UHS014
UHS012

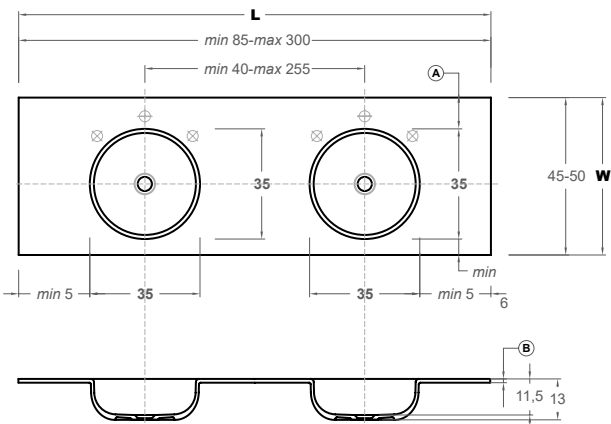

Cod.		L	W 50
ST540RM	PR	120	
ST541RM	PR	140	
ST434RM	PR	160	
ST437RM	PR	180	
ST439RM	PR	200	
ST440RM	PR	220	
ST441RM	PR	240	
ST245RM	PR	260	
ST247RM	PR	280	
ST249RM	PR	300	

UHS011
UHS015
UHS013

Tapa con lavabo integrado solidsurface · Solidsurface tops with integrated washbasin · Plan avec vasque intégrée solidsurface · Coperchi con lavandino integrato solidsurface · Abdeckungen mit integriertem waschbecken solidsurface · Тонкая столешница со встроенной раковиной из материала solidsurface

TAPAS - TOPS

FLOAT Solidsurface

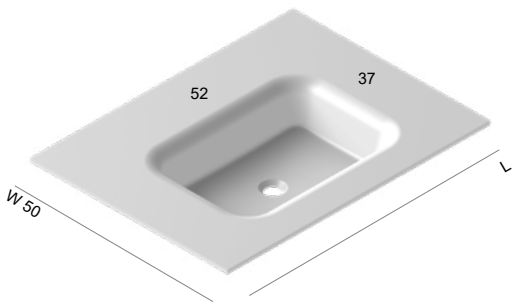

ES Tapa con lavabo integrado en Solidsurface. Espesor 12 mm.

IT Coperchio con lavandino integrato in Solidsurface. Spessore di 12mm.

EN Matt Solidsurface 12mm top with integrated washbasin.

GE Abdeckung mit integriertem Waschbecken aus Solidsurface. Dicke 12 mm.

FR Plan vasque intégrée en Solidsurface mat. Épaisseur 12mm.

RU Тонкая столешница со встроенной раковиной из материала Solidsurface. Толщина 12 мм.

(A) Distancia mínima CON agujero de grifería 8 cm / Minimum distance with tap hole - 8cm / Distance minimum avec percement de robinetterie: 8cm / Distanza minima con foratura di rubinetteria 8 cm / Mindestabstand mit Hahnloch 8 cm / Минимальное расстояние ПРИ НАЛИЧИИ отверстия под смеситель - 8 см
 Distancia mínima SIN agujero de grifería 4 cm / Minimum distance without tap hole - 4cm / Distance minimum sans percement robinetterie: 4cm / Distanza minima senza foratura di rubinetteria 4 cm / Mindestabstand ohne Hahnloch 4 cm / Минимальное расстояние БЕЗ отверстия под смеситель - 4 см



(B) STRATO		GRATE / PARAL						
	12 mm		45° 12 mm	Grate	CTGT004	+15%	W 51-60	+10%
				Paral	СТРА004	+15%	W 61-90	+50%

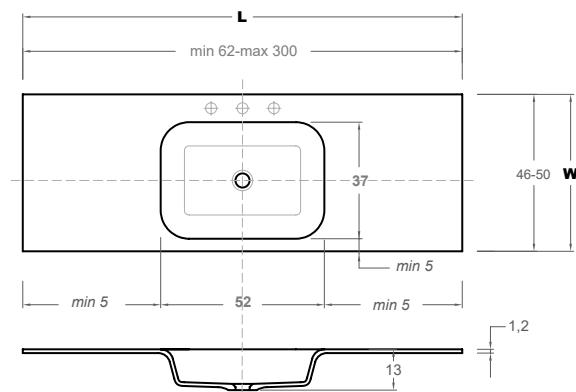

Cod.		L	W 50	
ST42ORM	FT	80		UHS010
ST422RM	FT	90		
ST423RM	FT	100		
ST486RM	FT	120		
ST429RM	FT	140		UHS014
ST432RM	FT	160		
ST435RM	FT	180		
ST438RM	FT	200		
ST442RM	FT	220		UHS012
ST443RM	FT	240		
ST444RM	FT	260		
ST446RM	FT	280		
ST448RM	FT	300		

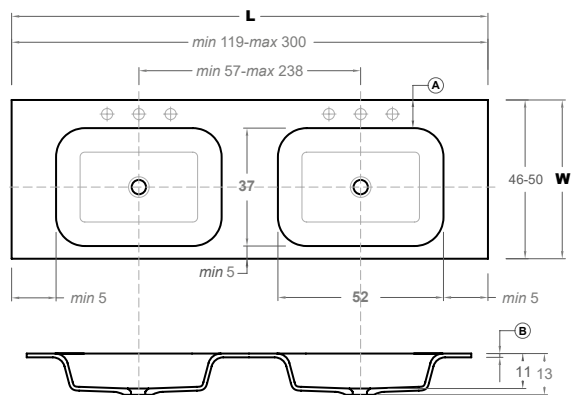

Cod.		L	W 50	
ST540RM	FT	120		UHS011
ST541RM	FT	140		UHS015
ST434RM	FT	160		
ST437RM	FT	180		
ST439RM	FT	200		
ST440RM	FT	220		UHS013
ST441RM	FT	240		
ST245RM	FT	260		
ST247RM	FT	280		
ST249RM	FT	300		

Tapa con lavabo integrado solidsurface · Solidsurface tops with integrated washbasins · Plan avec vasque intégrée solidsurface · Coperchi con lavandino integrato solidsurface · Abdeckungen mit integriertem waschbecken solidsurface · Тонкая столешница со встроенной раковиной из материала solidsurface

TAPAS - TOPS

H2 Solidsurface

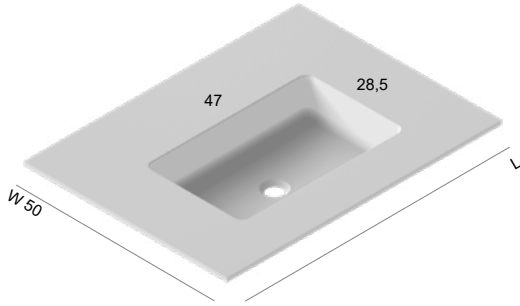

ES Tapa con lavabo integrado en Solidsurface. Espesor 12 mm.

IT Coperchio con lavandino integrato in Solidsurface. Spessore di 12mm.

EN Matt Solidsurface 12mm top with integrated washbasin.

GE Abdeckung mit integriertem Waschbecken aus Solidsurface. Dicke 12 mm.



FR Plan vasque intégrée en Solidsurface mat. Épaisseur 12mm.

RU Тонкая столешница со встроенной раковиной из материала Solidsurface. Толщина 12 мм.

(A) Distancia mínima CON agujero de grifería 8 cm / Minimum distance with tap hole - 8cm / Distance minimum avec percement de robinetterie: 8cm / Distanza minima con foratura di rubinetteria 8 cm / Mindestabstand mit Hahnloch 8 cm / Минимальное расстояние ПРИ НАЛИЧИИ отверстия под смеситель - 8 см

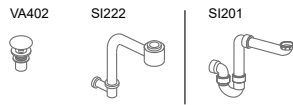
Distancia mínima SIN agujero de grifería 4 cm / Minimum distance without tap hole - 4cm / Distance minimum sans percement robinetterie: 4cm / Distanza minima senza foratura di rubinetteria 4 cm / Mindestabstand ohne Hahnloch 4 cm / Минимальное расстояние БЕЗ отверстия под смеситель - 4 см



(B) STRATO		GRATE / PARAL			
	12 mm		45° 12 mm	Grate	CTGT004 +15%
				Paral	СТРА004 +15%
					W 51-60 +10%
					W 61-90 +50%

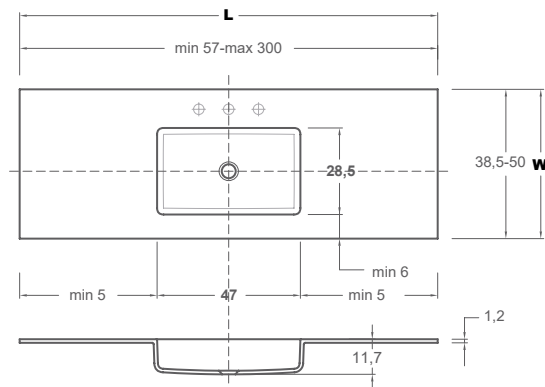

Cod.		L	W 50
ST419RM	H2	60	
ST420RM	H2	80	
ST422RM	H2	90	
ST423RM	H2	100	
ST486RM	H2	120	
ST429RM	H2	140	
ST432RM	H2	160	
ST435RM	H2	180	
ST438RM	H2	200	
ST442RM	H2	220	
ST443RM	H2	240	
ST444RM	H2	260	
ST446RM	H2	280	
ST448RM	H2	300	

UHS010
UHS014
UHS012

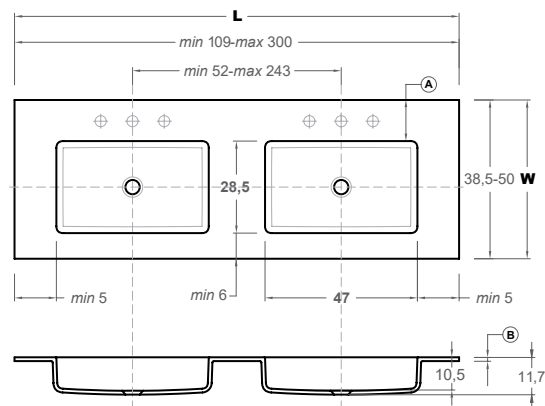

Cod.		L	W 50
ST540RM	H2	120	
ST541RM	H2	140	
ST434RM	H2	160	
ST437RM	H2	180	
ST439RM	H2	200	
ST440RM	H2	220	
ST441RM	H2	240	
ST245RM	H2	260	
ST247RM	H2	280	
ST249RM	H2	300	

UHS011
UHS015
UHS013

Tapa con lavabo integrado solidsurface · Solidsurface tops with integrated washbasins · Plan avec vasque intégrée solidsurface · Coperchi con lavandino integrato solidsurface · Abdeckungen mit integriertem waschbecken solidsurface · Тонкая столешница со встроенной раковиной из материала solidsurface

TAPAS - TOPS

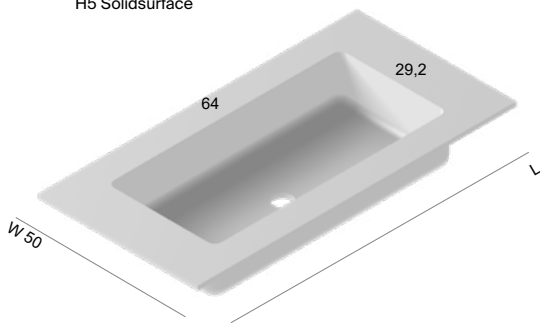

H5 Solidsurface



- | | | | |
|-----------|---|-----------|---|
| ES | Tapa con lavabo integrado en Solidsurface. Espesor 12 mm. | IT | Coperchio con lavandino integrato in Solidsurface. Spessore di 12mm. |
| EN | Matt Solidsurface 12mm top with integrated washbasin. | GE | Abdeckung mit integriertem Waschbecken aus Solidsurface. Dicke 12 mm. |
| FR | Plan vasque intégrée en Solidsurface mat. Épaisseur 12mm. | RU | Тонкая столешница со встроенной раковиной из материала Solidsurface. Толщина 12 мм. |

(A) Distancia mínima CON agujero de grifería 8 cm / Minimum distance with tap hole - 8cm / Distance minimum avec percement de robinetterie: 8cm / Distanza minima con foratura di rubinetteria 8 cm / Mindestabstand mit Hahnloch 8 cm / Минимальное расстояние ПРИ НАЛИЧИИ отверстия под смеситель - 8 см
 Distancia mínima SIN agujero de grifería 4 cm / Minimum distance without tap hole - 4cm / Distance minimum sans percement robinetterie: 4cm / Distanza minima senza foratura di rubinetteria 4 cm / Mindestabstand ohne Hahnloch 4 cm / Минимальное расстояние БЕЗ отверстия под смеситель - 4 см



(B)	STRATO	GRATE / PARAL	Grate	CTGT004	+15%	W 51-60	+10%
	 12 mm	 45° 12 mm	Paral	СТРА004	+15%	W 61-90	+50%

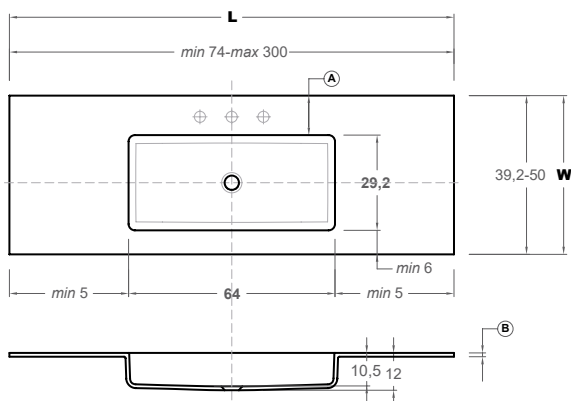

Cod.	H5	L	W 50
ST42ORM	H5	80	
ST422RM	H5	90	
ST423RM	H5	100	
ST486RM	H5	120	
ST429RM	H5	140	
ST432RM	H5	160	
ST435RM	H5	180	
ST438RM	H5	200	
ST442RM	H5	220	
ST443RM	H5	240	
ST444RM	H5	260	
ST446RM	H5	280	
ST448RM	H5	300	

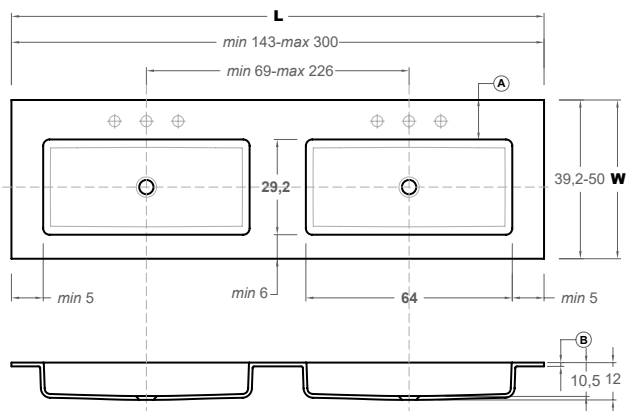

Cod.	H5	L	W 50
ST434RM	H5	160	
ST437RM	H5	180	
ST439RM	H5	200	
ST440RM	H5	220	
ST441RM	H5	240	
ST245RM	H5	260	
ST247RM	H5	280	
ST249RM	H5	300	

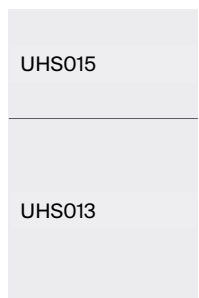

Tapa con lavabo integrado solidsurface · Solidsurface tops with integrated washbasins · Plan avec vasque intégrée solidsurface · Coperchi con lavandino integrato solidsurface · Abdeckungen mit integriertem waschbecken solidsurface · Тонкая столешница со встроенной раковиной из материала solidsurface

TAPAS - TOPS

H8 Solidsurface

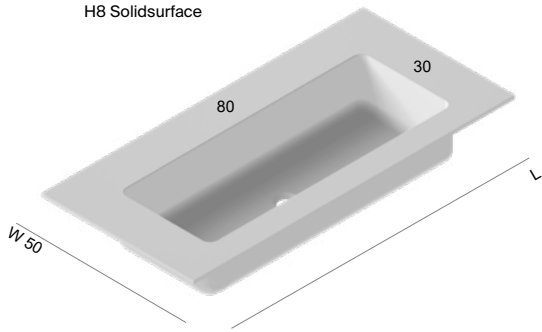

- | | | | |
|----|---|----|---|
| ES | Tapa con lavabo integrado en Solidsurface. Espesor 12 mm. | IT | Coperchio con lavandino integrato in Solidsurface. Spessore di 12mm. |
| EN | Matt Solidsurface 12mm top with integrated washbasin. | GE | Abdeckung mit integriertem Waschbecken aus Solidsurface. Dicke 12 mm. |
| FR | Plan vasque intégrée en Solidsurface mat. Épaisseur 12mm. | RU | Тонкая столешница со встроенной раковиной из материала Solidsurface. Толщина 12 мм. |

(A) Distancia mínima CON agujero de grifería 8 cm / Minimum distance with tap hole - 8cm / Distance minimum avec percement de robinetterie: 8cm / Distanza minima con foratura di rubinetteria 8 cm / Mindestabstand mit Hahnloch 8 cm / Минимальное расстояние ПРИ НАЛИЧИИ отверстия под смеситель - 8 см
 Distancia mínima SIN agujero de grifería 4 cm / Minimum distance without tap hole - 4cm / Distance minimum sans percement robinetterie: 4cm / Distanza minima senza foratura di rubinetteria 4 cm / Mindestabstand ohne Hahnloch 4 cm / Минимальное расстояние БЕЗ отверстия под смеситель - 4 см

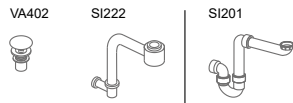

(B) STRATO	GRATE / PARAL	Grate	CTGT004	+15%	W 51-60	+10%
12 mm	45° 12 mm	Paral	СТРА004	+15%	W 61-90	+50%

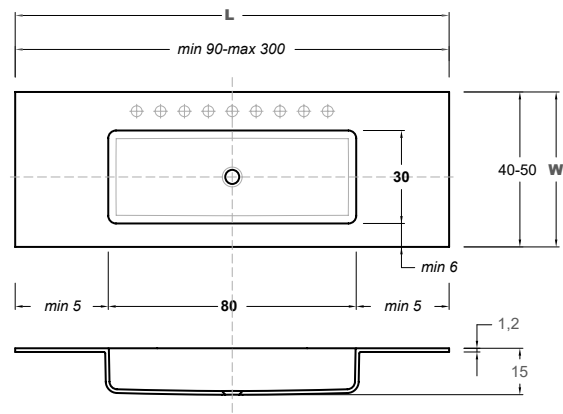

Cod.	H8	L	W 50
ST422RM	H8	90	
ST423RM	H8	100	UHS010
ST486RM	H8	120	
ST429RM	H8	140	
ST432RM	H8	160	UHS014
ST435RM	H8	180	
ST438RM	H8	200	
ST442RM	H8	220	
ST443RM	H8	240	
ST444RM	H8	260	
ST446RM	H8	280	
ST448RM	H8	300	UHS012

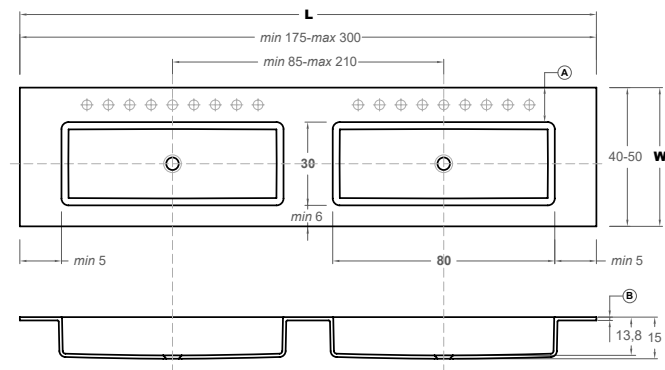

Cod.	H8	L	W 50
ST437RM	H8	180	
ST439RM	H8	200	UHS015
ST440RM	H8	220	
ST441RM	H8	240	
ST245RM	H8	260	
ST247RM	H8	280	
ST249RM	H8	300	UHS013

Tapa con lavabo integrado solidsurface · Solidsurface tops with integrated washbasins · Plan avec vasque intégrée solidsurface · Coperchi con lavandino integrato solidsurface · Abdeckungen mit integriertem waschbecken solidsurface · Тонкая столешница со встроенной раковиной из материала solidsurface

TAPAS - TOPS

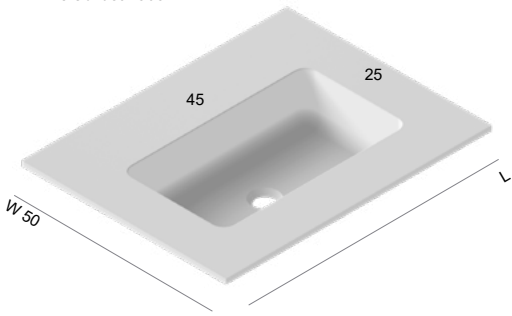

H6 Solidsurface



ES	Tapa con lavabo integrado en Solidsurface. Espesor 12 mm.	IT	Coperchio con lavandino integrato in Solidsurface. Spessore di 12mm.
EN	Matt Solidsurface 12mm top with integrated washbasin.	GE	Abdeckung mit integriertem Waschbecken aus Solidsurface. Dicke 12 mm.
FR	Plan vasque intégrée en Solidsurface mat. Épaisseur 12mm.	RU	Тонкая столешница со встроенной раковиной из материала Solidsurface. Толщина 12 мм.

(A) Distancia mínima CON agujero de grifería 8 cm / Minimum distance with tap hole - 8cm / Distance minimum avec percement de robinetterie: 8cm / Distanza minima con foratura di rubinetteria 8 cm / Mindestabstand mit Hahnloch 8 cm / Минимальное расстояние ПРИ НАЛИЧИИ отверстия под смеситель - 8 см
 Distancia mínima SIN agujero de grifería 4 cm / Minimum distance without tap hole - 4cm / Distance minimum sans percement robinetterie: 4cm / Distanza minima senza foratura di rubinetteria 4 cm / Mindestabstand ohne Hahnloch 4 cm / Минимальное расстояние БЕЗ отверстия под смеситель - 4 см



(B)	STRATO	GRATE / PARAL	Grate	CTGT004	+15%	W 51-60	+10%
	 12 mm	 45° 12 mm	Paral	СТРА004	+15%	W 61-90	+50%

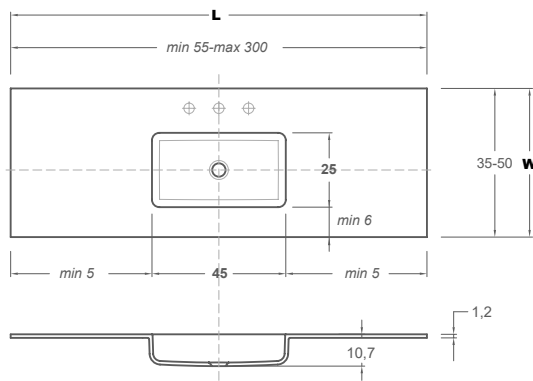

Cod.		L	W 50
ST419RM	H6	60	
ST420RM	H6	80	
ST422RM	H6	90	
ST423RM	H6	100	
ST486RM	H6	120	
ST429RM	H6	140	
ST432RM	H6	160	
ST435RM	H6	180	
ST438RM	H6	200	
ST442RM	H6	220	
ST443RM	H6	240	
ST444RM	H6	260	
ST446RM	H6	280	
ST448RM	H6	300	

UHS010
UHS014
UHS012

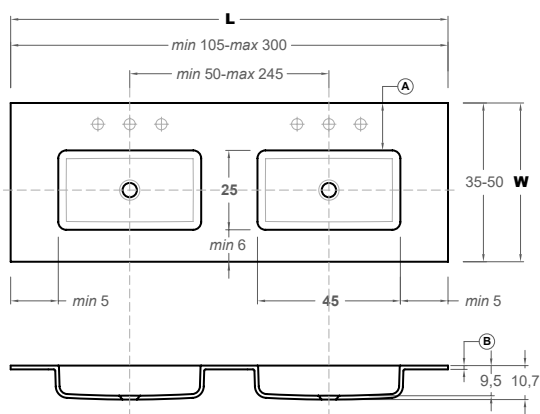

Cod.		L	W 50
ST540RM	H6	120	
ST541RM	H6	140	
ST434RM	H6	160	
ST437RM	H6	180	
ST439RM	H6	200	
ST440RM	H6	220	
ST441RM	H6	240	
ST245RM	H6	260	
ST247RM	H6	280	
ST249RM	H6	300	

UHS011
UHS015
UHS013

Tapa con lavabo integrado mármol · Marble tops with integrated washbasins · Plan avec vasque intégrée en marbre · Coperchio con lavandino integrato in marmo · Abdeckung mit integriertem waschbecken aus marmor · Тонкая столешница со встроенной раковиной из мрамора

TAPAS - TOPS

H0 Mármol

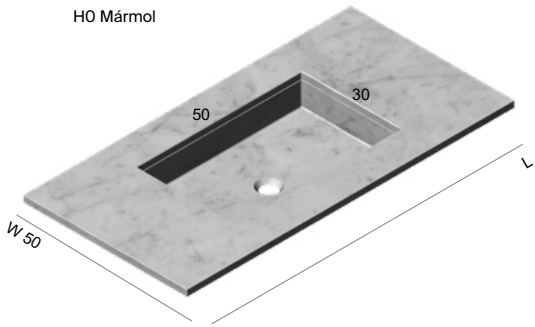

ES Tapa con lavabo integrado en Mármol. Espesor 20 mm. IT Coperchio con lavandino integrato in Marmo. Spessore di 20 mm.

EN Marble 20mm top with integrated washbasin. GE Abdeckung mit integriertem Waschbecken aus Marmor. Dicke 20 mm.

FR Plan vasque intégrée en Marbre . Épaisseur : 20 mm. RU Тонкая столешница со встроенной раковиной из мрамора. Толщина 20 мм.

(A) Distancia mínima CON agujero de grifería 10cm / Minimum distance with tap hole - 10cm / Distance minimum avec percement de robinetterie: 10cm / Distanza minima con foratura di rubinetteria 10cm / Mindestabstand mit Hahnloch 10cm / Минимальное расстояние ПРИ НАЛИЧИИ отверстия под смеситель - 10см

Distancia mínima SIN agujero de grifería 5cm / Minimum distance without tap hole - 5cm / Distance minimum sans percement robinetterie: 5cm / Distanza minima senza foratura di rubinetteria 5cm / Mindestabstand ohne Hahnloch 5cm / Минимальное расстояние БЕЗ отверстия под смеситель - 5см



STRATO	GRATE / PARAL	Grate	CTGT004	+15%	W 51-60	+10%
(A) [Image]	[Image]	Paral	CTPA004	+15%		

MC Lavabo / washbasin - Solidsurface
Rejilla / Removable grill - Solidsurface

MP Lavabo / washbasin - Solidsurface +UHS 267
Rejilla / Removable grill - Deep Grey.

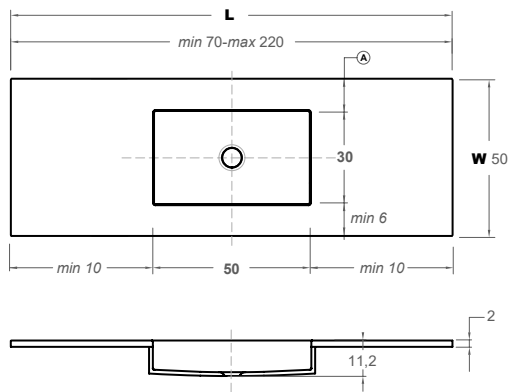

Cod.	L	MN	MC/MP
ST420	H0 80		
ST421	H0 90		
ST423	H0 100		
ST426	H0 120		
ST429	H0 140		
ST432	H0 160		
ST435	H0 180		
ST438	H0 200		



Las tapas con un lavabo integrado serán seccionadas en dos piezas para medidas > 160. Las tapas con doble lavabo integrado serán siempre seccionadas en dos piezas. La sección se realizará con una junta mínima y manteniendo la continuidad de la veta. / Tops with an integrated basin will be sectioned in two pieces for sizes > 160. Tops with double integrated washbasin will always be sectioned in two pieces. The section will be made with a minimum joint and maintaining the continuity of the marble veins.

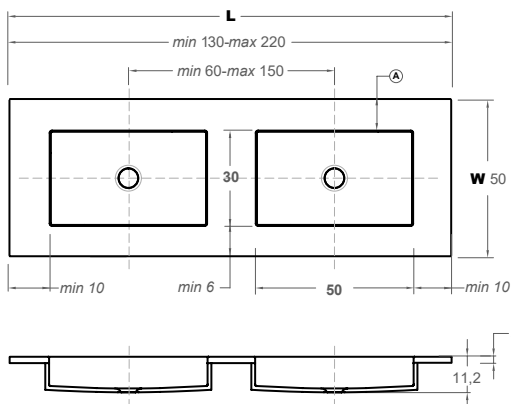

Cod.	L	MN	MC/MP
ST539	H0 140		
ST434	H0 160		
ST437	H0 180		
ST439	H0 200		
ST441	H0 220		



Las tapas con un lavabo integrado serán seccionadas en dos piezas para medidas > 160. Las tapas con doble lavabo integrado serán siempre seccionadas en dos piezas. La sección se realizará con una junta mínima y manteniendo la continuidad de la veta. / Tops with an integrated basin will be sectioned in two pieces for sizes > 160. Tops with double integrated washbasin will always be sectioned in two pieces. The section will be made with a minimum joint and maintaining the continuity of the marble veins.

GT50 Mármol

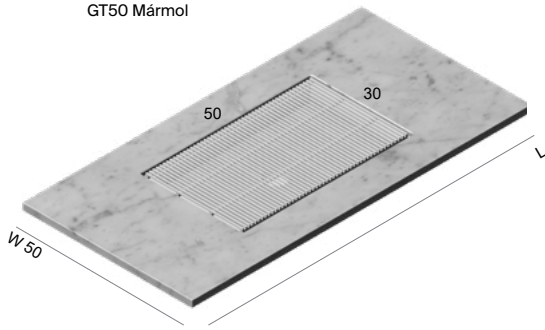

- | | | | |
|-----------|---|-----------|---|
| ES | Tapa en Mármol con lavabo bajo encimera y rejilla extraíble. Espesor 20 mm. | IT | Top in Marmor con lavabo da incasso e griglia estraibile. Spessore di 20mm. |
| EN | Marble 20mm top with under mounted basin and removable grill. | GE | Marmorplatte 20 mm mit untermontiertem Becken und abnehmbarem Grill. |
| FR | Plan vasque intégrée en Marbre et grille amovible. Épaisseur 20mm. | RU | Столешница из мрамора 20 мм с установленной под ней раковиной и съемной решеткой. |

(A) Distancia mínima CON agujero de grifería 10cm / Minimum distance with tap hole - 10cm / Distance minimum avec percement de robinetterie: 10cm / Distanza minima con foratura di rubinetteria 10cm / Mindestabstand mit Hahnloch 10cm / Минимальное расстояние ПРИ НАЛИЧИИ отверстия под смеситель - 10см
 Distancia mínima SIN agujero de grifería 5cm / Minimum distance without tap hole - 5cm / Distance minimum sans percement robinetterie: 5cm / Distanza minima senza foratura di rubinetteria 5cm / Mindestabstand ohne Hahnloch 5cm / Минимальное расстояние БЕЗ отверстия под смеситель - 5см



STRATO	GRATE / PARAL	Grate	CTGT004	+15%	W 51-60	+10%
(A)	20 mm	45°	Paral	СТРА004	+15%	

MC Lavabo / washbasin - Solidsurface
 Rejilla / Removable grill - Solidsurface

MP Lavabo / washbasin - Solidsurface +UHS 267
 Rejilla / Removable grill - Deep Grey.

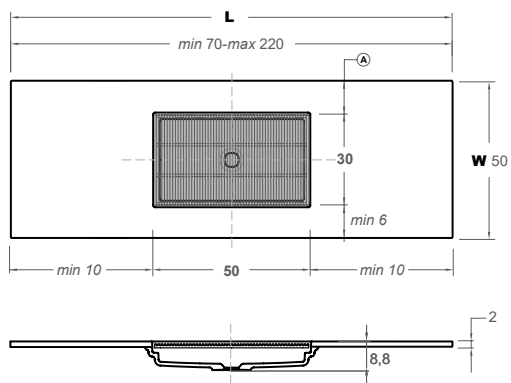

Cod.		L	MC	MP
ST420	GT	80		
ST421	GT	90		
ST423	GT	100		
ST426	GT	120		
ST429	GT	140		
ST432	GT	160		
ST435	GT	180		
ST438	GT	200		



Las tapas con un lavabo integrado serán seccionadas en dos piezas para medidas > 160. Las tapas con doble lavabo integrado serán siempre seccionadas en dos piezas. La sección se realizará con una junta mínima y manteniendo la continuidad de la veta. / Tops with an integrated basin will be sectioned in two pieces for sizes > 160. Tops with double integrated washbasin will always be sectioned in two pieces. The section will be made with a minimum joint and maintaining the continuity of the marble veins.

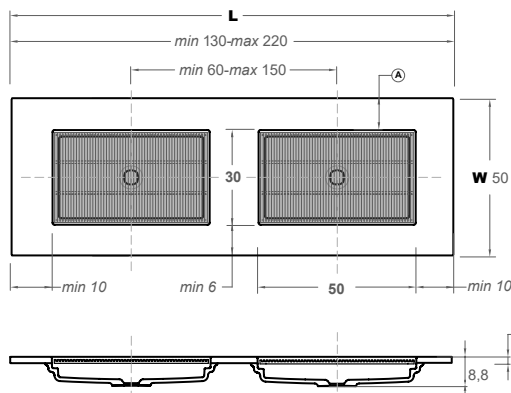

Cod.		L	MC	MP
ST539	GT	140		
ST434	GT	160		
ST437	GT	180		
ST439	GT	200		



Las tapas con un lavabo integrado serán seccionadas en dos piezas para medidas > 160. Las tapas con doble lavabo integrado serán siempre seccionadas en dos piezas. La sección se realizará con una junta mínima y manteniendo la continuidad de la veta. / Tops with an integrated basin will be sectioned in two pieces for sizes > 160. Tops with double integrated washbasin will always be sectioned in two pieces. The section will be made with a minimum joint and maintaining the continuity of the marble veins.

Tapa con lavabo integrado cristal · Glass tops with integrated washbasins · Plan avec vasque intégrée en verre · Coperchio con lavandino integrato in vetro · Abdeckung mit integriertem waschbecken aus glas · Тонкая столешница со встроенной раковиной из стакан

TAPAS - TOPS

SENIO Cristal

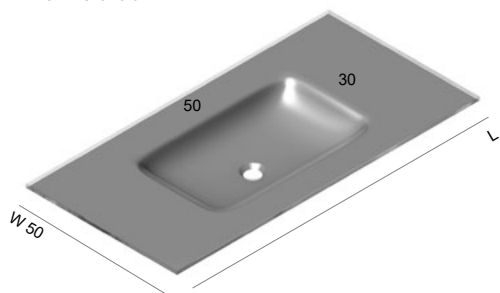

ES Tapa con lavabo integrado en Cristal 12 mm.

IT Coperchio con lavandino integrato in Vetro. Spessore di 12mm.

EN Glass 12 mm top with integrated washbasin.

GE Abdeckung/Top mit integriertem Waschbecken aus Glas 12 mm.

FR Plan vasque intégrée en verre. Épaisseur 12mm.

RU Столешница тонкая со встроенной раковиной из стекла толщиной 12 мм.

VA400



SI222



SI201



(A) Distancia mínima CON agujero de grifería 10cm / Minimum distance with tap hole - 10cm / Distance minimum avec percement de robinetterie: 10cm / Distanza minima con foratura di rubinetteria 10cm / Mindestabstand mit Hahnloch 10cm / Минимальное расстояние ПРИ НАЛИЧИИ отверстия под смеситель - 10cm
 Distancia mínima SIN agujero de grifería 6cm / Minimum distance without tap hole - 6cm / Distance minimum sans percement robinetterie: 6cm / Distanza minima senza foratura di rubinetteria 6cm / Mindestabstand ohne Hahnloch 6cm / Минимальное расстояние БЕЗ отверстия под смеситель - 6cm

STRATO

(A)  12 mm

W 51-60 +10%

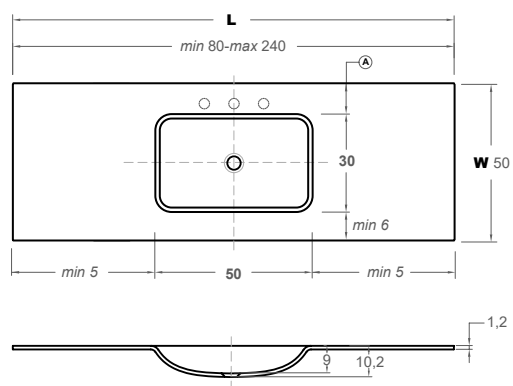

Cod.		L	CB	CM
ST420	SN	80		
ST422	SN	90		
ST423	SN	100		
ST486	SN	120		
ST429	SN	140		
ST432	SN	160		
ST435	SN	180		
ST438	SN	200		
ST442	SN	220		
ST443	SN	240		

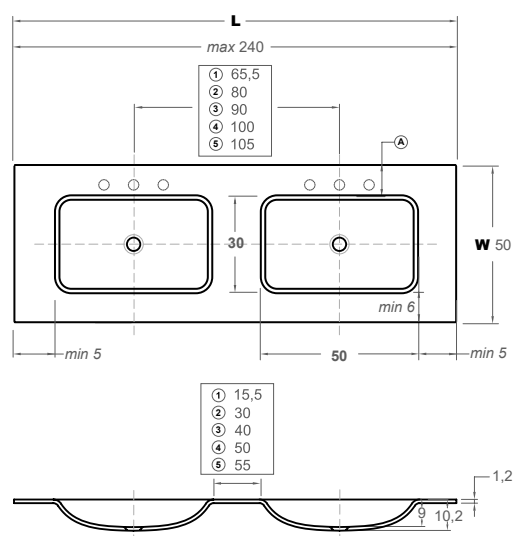

Cod.		L	CB	CM
ST540	SN	120		
ST541	SN	140		
ST434	SN	160		
ST437	SN	180		
ST439	SN	200		
ST440	SN	220		
ST441	SN	240		

① ② ③ ④ ⑤



Distancias entre senos disponibles. NO modificables. / Measurements between washbasins available. NOT modifiable. Mesures entre les seins disponibles. NON modifiable. / Diverse distanze tra le vasche disponibili. NON modificabili. / Disponibel in verschiedenen Füllmengengrößen. Nicht modifizierbar. / Значения расстояния между раковинами. НЕ подлежат модификации.

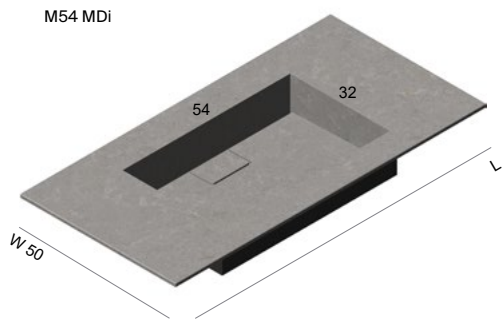

- ES** Tapa con lavabo integrado en MDi con desagüe libre y tapa oculta desagüe incluido. Espesor 12 mm.
- IT** Coperchio con lavandino integrato in MDi opaco con scarico libero e top con piletta nascosta inclusi. Spessore di 12mm.
- EN** MDi 12mm top with integrated washbasin. Free flow open drain and drain cover in Solidsurface included.
- GE** Abdeckung mit integriertem Waschbecken aus MDi, freier Ablauf und zugehörige Abdeckung inbegriffen. Dicke 12 mm.
- FR** Plan vasque intégrée en MDi. Épaisseur 12mm. Écoulement libre et cache bonde inclus.
- RU** Тонкая столешница со встроенной раковиной из материала MDi. Свободный водослив и накладка на сливное отверстие в комплекте. Толщина 12 мм.

(A) Distancia mínima CON agujero de grifería 10cm / Minimum distance with tap hole - 10cm / Distance minimum avec percement de robinetterie: 10cm / Distanza minima con foratura di rubinetteria 10cm / Mindestabstand mit Hahnloch 10cm / Минимальное расстояние ПРИ НАЛИЧИИ отверстия под смеситель - 10cm
 Distancia mínima SIN agujero de grifería 8cm / Minimum distance without tap hole - 8cm / Distance minimum sans percement robinetterie: 8cm / Distanza minima senza foratura di rubinetteria 8cm / Mindestabstand ohne Hahnloch 8cm / Минимальное расстояние БЕЗ отверстия под смеситель - 8cm



STRATO

(A)  12 mm

W 51-60 +10%

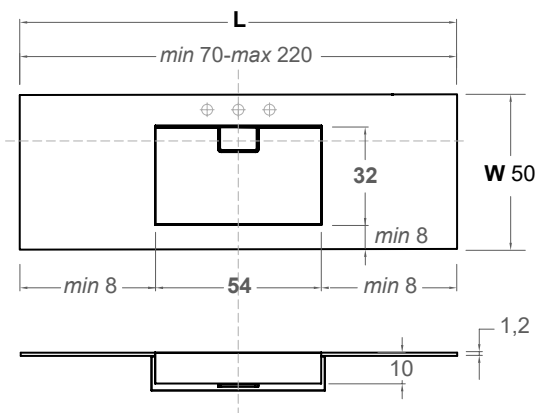

Cod.	M54	L	MDi
ST420	M54	80	
ST421	M54	90	
ST423	M54	100	
ST426	M54	120	
ST429	M54	140	
ST432	M54	160	
ST435	M54	180	
ST438	M54	200	
ST440	M54	220	



Cod.	M54	L	MDi
ST539	M54	140	
ST434	M54	160	
ST437	M54	180	
ST439	M54	200	
ST441	M54	220	

STRATO

Módulos auxiliares vitrina · Metallic black profile cabinets with glass doors · Armoire de toilette porte vitrée ou miroir · Moduli ausiliari vetrina · Zusatzmodule vitrinenschrank · Дополнительные модули со стеклянными или зеркальными дверцами

AUXILIARES - MIRROR CABINETS AND COLUMNS

ES OBSERVACIONES. Los módulos auxiliares vitrina Strato están formados por una puerta de cristal o espejo construida a partir de una estructura en aluminio anodizado negro con tirador en el mismo acabado; un sistema de bisagras y el cuerpo en DM-Hidrófugo en los distintos acabados de madera o lacado. El cristal o espejo de la puerta puede ser incoloro, gris o bronce. Para los acabados en laca (LM-LB-LT): Van lacados exteriormente y el interior en melamina antracita de alta protección y los estantes están fabricados en cristal PARSOL® Gris de 5mm. Para los acabados en madera (S1-S3-S4) van acabados tanto interior como exterior en el propio acabado de madera correspondiente y los estantes están fabricados en el propio acabado de madera correspondiente. Para todos los acabados: como complementos pueden añadirse iluminación LED interior y exterior y/o enchufes interiores.

EN NOTES: The Strato cabinet units have a black anodized aluminium structure and can have either glass or mirror doors. The handles come in the same finish. The hinges and DM-Hydrofuge parts come in various lacquered and wooden finishes. The mirror or glass doors can be untinted or tinted in grey or bronze. For unit with lacquer finishes (LM-LB-LT): the interior is in Anthracite melamine for the strongest protection and the exterior is lacquered in the colour of your choice. The shelves are made of 5mm PARSOL Grey glass. For wood finished, the interior, exterior of the unit and the shelves are finished with the wood of your choice. Interior and external LED lighting, bluetooth audio speakers and interior plugs can be added to any finish.



FR OBSERVATIONS: Les armoires vitrées Strato peuvent être avec porte en verre ou miroir fabriquée à partir d'une structure en aluminium anodisé noir avec poignée dans la même finition, système de charnières et structure de l'armoire en MDF Hydrofuge dans les différentes finitions disponibles. Le verre ou le miroir de la porte peut être sans teinte, teinté gris ou bronze. Pour les finitions laquées (LM-LB-LT): Laqué partie extérieure et intérieure en mélamine Anthracite de haute protection. Étagère en verre PARSOL Gris de 5mm. Pour les finitions en bois (S1-S3-S4): Finition intérieure et extérieure dans la finition bois choisie. Étagère en bois dans la même finition que l'armoire. Pour toutes les finitions: il est possible d'ajouter éclairage LED intérieur et extérieur ainsi que des prises intérieures.

IT OSSERVAZIONI. I moduli ausiliari vetrina Strato sono composti da un'anta in vetro o con specchio costruita a partire da una struttura in alluminio anodizzato nero con maniglia della stessa finitura, da un sistema di cerniere e da un corpo in DM-Hydrofuge con finiture in legno o laccate. Il vetro o lo specchio dell'anta può essere trasparente, grigio o bronzo. Per le finiture laccate (LM-LB-LT): sono laccati esternamente, mentre l'interno è in melamina color antracite ad alta protezione. I ripiani sono in vetro PARSOL® grigio da 5 mm. Per le finiture in legno (S1-S3-S4): l'interno, l'esterno e i ripiani sono fabbricati con la finitura in legno corrispondente. Per tutte le finiture: come complementi, è possibile aggiungere l'illuminazione LED per interni ed esterni o le prese interne.

GE HINWEISE. Zusatzmodule Vitrinenschrank Strato, bestehend aus: Tür Kristall oder Tür Spiegel, konstruiert auf Basis einer Aluminiumstruktur, eloxiert schwarz, mit Griff in gleicher Ausführung; einem Scharniersystem. Der Korpus des Möbels aus Material MDF-feuchtigkeitsresistent, in verschiedener Ausführung, Holz oder Lack. Ausführung Glas oder Spiegel der Tür in Farblos oder getönt, Grau oder Bronze, möglich. Hinweis für Möbel Ausführung Lack: Außenseite Lack, Innenseite Melamin-Kunststoff, Anthrazit, mit hoher Resistenz. Ablagen aus Kristall PARASOL® Gris, 5mm. Hinweis für Möbel Ausführung Holz (S1-S3-S4): sowohl Außen- als Innenausführung und Ablagen in Holz. Für beide Varianten: Innen- und Außenbeleuchtung LED und Außensteckdosen möglich.

RU ЗАМЕЧАНИЯ. Дополнительные модули Strato образованы стеклянной или зеркальной дверцей, структурой из анодированного черного алюминия с ручкой в том же цвете, системой петель и корпусом из водоотталкивающих МДФ-плит, отделанных деревом или лакированных. Варианты цветового исполнения стекла или зеркала дверцы: бесцветный, серый или «бронза». Модули с лакированным покрытием (LM-LB-LT): снаружи изделия покрыты лаком, а внутри выполнены из меламин цвета «антрацит» с замечательными защитными свойствами. Полки изготовлены из стекла PARSOL® серого цвета (5 мм). Модули, облицованные деревом (S1-S3-S4): внешняя и внутренняя часть модулей, а также полки выпускаются с соответствующей деревянной отделкой. Для всех видов отделки: дополнительно можно установить внутреннюю и внешнюю LED-подсветку и внутренние розетки.

STRATO

Módulos auxiliares vitrina · Metallic black profile cabinets with glass doors · Armoire de toilette porte vitrée ou miroir · Moduli ausiliari vetrina · Zusatzmodule vitrinenschrank · Дополнительные модули со стеклянными или зеркальными дверцами

AUXILIARES - MIRROR CABINETS AND COLUMNS

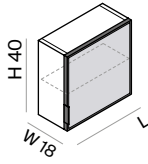

ES	Módulo auxiliar vitrina suspendido compuesto de una puerta y un estante interior.	IT	Modulo ausiliare sospeso composto di una porta e un ripiano interno.
EN	wall mounted cabinet unit with one door and one interior shelf.	GE	Zusätzliches Hängemodul bestehend aus einer Tür und einem innen liegenden Regalboden.
FR	Armoire de toilette vitrée ou miroir à suspendre composée d'une porte et étagère intérieure.	RU	Подвесной дополнительный модуль с дверцей и внутренней полкой.

	Cod.	L	LM/LT	LB	S1	S3/S4
Cristal incoloro / Untinted glass	ST888CR	40				
Cristal Gris o Bronce / Grey or bronze tinted glass	ST888CA	40				
Espejo / Untinted mirror	ST888ES	40				
Espejo Gris o Bronce / Grey or bronze tinted mirror	ST888EA	40				

LM Laca Mate / Matt Lacquer / Laqué Mat / Laccato Opaco / Mattlack / Матовый лак
 LT Laca Texturizada / Textured Lacquer / Laqué Texturé / Laccato Testurizzato / Strukturlack / Текстурированный лак
 LB Laca Brillo / Glossy Lacquer / Laqué Brillant / Lacca Lucida / Glanzlack / Глянцевая медь

S1 Madera natural / Natural wood / Bois Naturel / Legno Naturale / Echtholz / Натуральное дерево
 S3 Roble salvaje / Wild oak / Chêne sauvage / Rovere selvaggio / Natureiche / Дикая дуб
 S4 Roble Raw / Raw oak / Chêne Raw / Rovere Raw / Roheiche / Raw дуб

STRATO

Módulos auxiliares vitrina · Metallic black profile cabinets with glass doors · Armoire de toilette porte vitrée ou miroir · Moduli ausiliari vetrina · Zusatzmodule vitrinenschrank · Дополнительные модули со стеклянными или зеркальными дверцами

AUXILIARES - MIRROR CABINETS AND COLUMNS

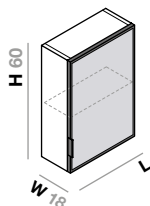

ES	Módulo auxiliar vitrina suspendido compuesto de una puerta y un estante interior.	IT	Modulo ausiliare sospeso composto di una porta e un ripiano interno.
EN	Wall mounted cabinet unit with one door and one internal shelf.	GE	Zusätzliches Hängemodul bestehend aus einer Tür und einem innen liegenden Regalboden.
FR	Armoire de toilette vitrée ou miroir à suspendre composée d'une porte et d'un étagère intérieure.	RU	Подвесной дополнительный модуль с дверцей и внутренней полкой.

Cristal incoloro / Untinted glass	Cod.	L	LM/LT	LB	S1	S3/S4
	ST889CR	30				
	ST890CR	40				
	ST891CR	50				
	ST892CR	60				
Cristal Gris o Bronce / Grey or bronze tinted glass	Cod.	L	LM/LT	LB	S1	S3/S4
	ST889CA	30				
	ST890CA	40				
	ST891CA	50				
	ST892CA	60				
Espejo / Untinted mirror	Cod.	L	LM/LT	LB	S1	S3/S4
	ST889ES	30				
	ST890ES	40				
	ST891ES	50				
	ST892ES	60				
Espejo Gris o Bronce / Grey or bronze tinted mirror	Cod.	L	LM/LT	LB	S1	S3/S4
	ST889EA	30				
	ST890EA	40				
	ST891EA	50				
	ST892EA	60				

LM Laca Mate / Matt Lacquer / Laqué Mat / Laccato Opaco / Mattlack / Матовый лак

LT Laca Texturizada / Textured Lacquer / Laqué Texturé / Laccato Testurizzato / Strukturlack / Текстурированный лак

LB Laca Brillo / Glossy Lacquer / Laqué Brillant / Lacca Lucida / Glanzlack / Глянцевая медь

S1 Madera natural / Natural wood / Bois Naturel / Legno Naturale / Echtholz / Натуральное дерево

S3 Roble salvaje / Wild oak / Chêne sauvage / Rovere selvaggio / Natureiche / Дикая дуб

S4 Roble Raw / Raw oak / Chêne Raw / Rovere Raw / Roheiche / Raw дуб

STRATO

Módulos auxiliares vitrina · Metallic black profile cabinets with glass doors · Armoire de toilette porte vitrée ou miroir · Moduli ausiliari vetrina · Zusatzmodule vitrinenschrank · Дополнительные модули со стеклянными или зеркальными дверцами

AUXILIARES - MIRROR CABINETS AND COLUMNS

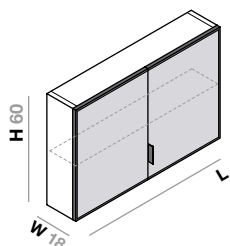

ES	Módulo auxiliar vitrina suspendido compuesto de dos puertas y un estante interior.	IT	Modulo ausiliare vetrina sospeso composto da due ante e un ripiano interno.
EN	Wall mounted cabinet unit with two doors and one internal shelf.	GE	Zusatzmodul Vitrinenschrank Hängemodul, bestehend aus zwei Türen und einer Ablage innen.
FR	Armoire de toilette vitrée ou miroir à suspendre composée de deux portes et une étagère.	RU	Дополнительный подвесной модуль с дверцей и двумя внутренними полками.

Cristal incoloro / Untinted glass	Cod.	L	LM/LT	LB	S1	S3/S4
	ST893CR	60				
	ST894CR	80				
	ST895CR	90				
	ST896CR	100				
	ST897CR	120				

Cristal Gris o Bronce / Grey or bronze tinted glass	Cod.	L	LM/LT	LB	S1	S3/S4
	ST893CA	60				
	ST894CA	80				
	ST895CA	90				
	ST896CA	100				
	ST897CA	120				

Espejo / Untinted mirror	Cod.	L	LM/LT	LB	S1	S3/S4
	ST893ES	60				
	ST894ES	80				
	ST895ES	90				
	ST896ES	100				
	ST897ES	120				

Espejo Gris o Bronce / Grey or bronze tinted mirror	Cod.	L	LM/LT	LB	S1	S3/S4
	ST893EA	60				
	ST894EA	80				
	ST895EA	90				
	ST896EA	100				
	ST897EA	120				

LM Laca Mate / Matt Lacquer / Laqué Mat / Laccato Opaco / Mattlack / Матовый лак

LT Laca Texturizada / Textured Lacquer / Laqué Texturé / Laccato Testurizzato / Strukturlack / Текстурированный лак

LB Laca Brillo / Glossy Lacquer / Laqué Brillant / Lacca Lucida / Glanzlack / Глянцевая медь

S1 Madera natural / Natural wood / Bois Naturel / Legno Naturale / Echtholz / Натуральное дерево

S3 Roble salvaje / Wild oak / Chêne sauvage / Rovere selvaggio / Natureiche / Дикая дуб

S4 Roble Raw / Raw oak / Chêne Raw / Rovere Raw / Roheiche / Raw дуб

STRATO

Módulos auxiliares vitrina · Metallic black profile cabinets with glass doors · Armoire de toilette porte vitrée ou miroir · Moduli ausiliari vetrina · Zusatzmodule vitrinenschrank · Дополнительные модули со стеклянными или зеркальными дверцами

AUXILIARES - MIRROR CABINETS AND COLUMNS

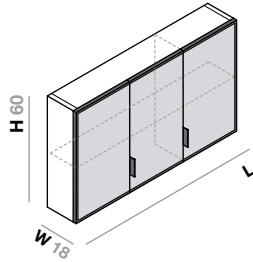

ES	Módulo auxiliar vitrina suspendido compuesto de tres puertas y un estante interior.	IT	Modulo ausiliare vetrina sospeso composto da tre ante e un ripiano interno.
EN	Wall mounted cabinet unit with three doors and one internal shelf.	GE	Zusatzmodul Vitrinenschrank Hängemodul, bestehend aus drei Türen und einer Ablage innen.
FR	Armoire de toilette vitrée ou miroir à suspendre composée de trois portes et une étagère.	RU	Дополнительный подвесной модуль с тремя дверцами и внутренней полкой.

Cristal incoloro / Untinted glass	Cod.	L	LM/LT	LB	S1	S3/S4
	ST898CR	90				
	ST899CR	120				
	ST900CR	140				
	ST901CR	150				
	ST902CR	160				
Cristal Gris o Bronce / Grey or bronze tinted glass	Cod.	L	LM/LT	LB	S1	S3/S4
	ST898CA	90				
	ST899CA	120				
	ST900CA	140				
	ST901CA	150				
	ST902CA	160				
Espejo / Untinted mirror	Cod.	L	LM/LT	LB	S1	S3/S4
	ST898ES	90				
	ST899ES	120				
	ST900ES	140				
	ST901ES	150				
	ST902ES	160				
Espejo Gris o Bronce / Grey or bronze tinted mirror	Cod.	L	LM/LT	LB	S1	S3/S4
	ST898EA	90				
	ST899EA	120				
	ST900EA	140				
	ST901EA	150				
	ST902EA	160				

Observación: Los módulos ≤ L180 son indivisibles y se sirven en una única pieza / Units of ≤ L180 in length are one single unit and shipped as one / Les meubles ≤ L180 sont indivisibles et sont servis en une seule pièce / I moduli di ≤ L180 sono indivisibili e si forniscono in un solo pezzo / Die Module ≤ L180 werden als ganzes Stück geliefert und sind nicht einzeln erhältlich / Модули ≤ L180 выполнены в виде моноблока и потому неделимы.

LM Laca Mate / Matt Lacquer / Laqué Mat / Laccato Opaco / Mattlack / Матовый лак

LT Laca Texturizada / Textured Lacquer / Laqué Texturé / Laccato Testurizzato / Strukturlack / Текстурированный лак

LB Laca Brillo / Glossy Lacquer / Laqué Brillant / Lacca Lucida / Glanzlack / Глянцевая медь

S1 Madera natural / Natural wood / Bois Naturel / Legno Naturale / Echtholz / Натуральное дерево

S3 Roble salvaje / Wild oak / Chêne sauvage / Rovere selvaggio / Natureiche / Дикая дуб

S4 Roble Raw / Raw oak / Chêne Raw / Rovere Raw / Roheiche / Raw дуб

STRATO

Módulos auxiliares vitrina · Metallic black profile cabinets with glass doors · Armoire de toilette porte vitrée ou miroir · Moduli ausiliari vetrina · Zusatzmodule vitrinenschrank · Дополнительные модули со стеклянными или зеркальными дверцами

AUXILIARES - MIRROR CABINETS AND COLUMNS

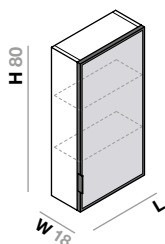

ES	Módulo auxiliar vitrina suspendido compuesto de una puerta y dos estantes interiores.	IT	Modulo ausiliare vetrina sospeso composto da un'anta e due ripiani interni.
EN	Wall mounted cabinet unit with one door and two internal shelves.	GE	Zusatzmodul Vitrinenschrank Hängemodul, bestehend aus einer Tür und zwei Ablagen innen.
FR	Armoire de toilette vitrée à suspendre composée d'une porte et deux étagères intérieures.	RU	Дополнительный подвесной модуль с одной дверцей и двумя внутренними полками.

Cristal incoloro / Untinted glass	Cod.	L	LM/LT	LB	S1	S3/S4
	ST903CR	30				
	ST904CR	40				
	ST905CR	50				
	ST906CR	60				
Cristal Gris o Bronce / Grey or bronze tinted glass	Cod.	L	LM/LT	LB	S1	S3/S4
	ST903CA	30				
	ST904CA	40				
	ST905CA	50				
	ST906CA	60				
Espejo / Untinted mirror	Cod.	L	LM/LT	LB	S1	S3/S4
	ST903ES	30				
	ST904ES	40				
	ST905ES	50				
	ST906ES	60				
Espejo Gris o Bronce / Grey or bronze tinted mirror	Cod.	L	LM/LT	LB	S1	S3/S4
	ST903EA	30				
	ST904EA	40				
	ST905EA	50				
	ST906EA	60				

LM Laca Mate / Matt Lacquer / Laqué Mat / Laccato Opaco / Mattlack / Матовый лак

LT Laca Texturizada / Textured Lacquer / Laqué Texturé / Laccato Testurizzato / Strukturlack / Текстурированный лак

LB Laca Brillo / Glossy Lacquer / Laqué Brillant / Lacca Lucida / Glanzlack / Глянцевая медь

S1 Madera natural / Natural wood / Bois Naturel / Legno Naturale / Echtholz / Натуральное дерево

S3 Roble salvaje / Wild oak / Chêne sauvage / Rovere selvaggio / Natureiche / Дикая дуб

S4 Roble Raw / Raw oak / Chêne Raw / Rovere Raw / Roheiche / Raw дуб

STRATO

Módulos auxiliares vitrina · Metallic black profile cabinets with glass doors · Armoire de toilette porte vitrée ou miroir · Moduli ausiliari vetrina · Zusatzmodule vitrinenschrank · Дополнительные модули со стеклянными или зеркальными дверцами

AUXILIARES - MIRROR CABINETS AND COLUMNS

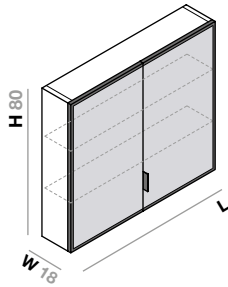

ES	Módulo auxiliar vitrina compuesto de dos puertas y dos estantes interiores.	IT	Modulo ausiliare vetrina composto da due ante e due ripiani interni.
EN	Wall mounted cabinet unit with two doors and two internal shelves.	GE	Zusatzmodul Vitrinenschrank, bestehend aus zwei Türen und zwei Ablagen innen.
FR	Armoire de toilette vitrée composée de deux portes et deux étagères intérieures.	RU	Дополнительный модуль с двумя дверцами и двумя внутренними полками.

Cristal incoloro / Untinted glass	Cod.	L	LM/LT	LB	S1	S3/S4
	ST907CR	60				
	ST908CR	80				
	ST909CR	90				
	ST910CR	100				
	ST911CR	120				
Cristal Gris o Bronce / Grey or bronze tinted glass	Cod.	L	LM/LT	LB	S1	S3/S4
	ST907CA	60				
	ST908CA	80				
	ST909CA	90				
	ST910CA	100				
	ST911CA	120				
Espejo / Untinted mirror	Cod.	L	LM/LT	LB	S1	S3/S4
	ST907ES	60				
	ST908ES	80				
	ST909ES	90				
	ST910ES	100				
	ST911ES	120				
Espejo Gris o Bronce / Grey or bronze tinted mirror	Cod.	L	LM/LT	LB	S1	S3/S4
	ST907EA	60				
	ST908EA	80				
	ST909EA	90				
	ST910EA	100				
	ST911EA	120				

LM Laca Mate / Matt Lacquer / Laqué Mat / Laccato Opaco / Mattlack / Матовый лак

LT Laca Texturizada / Textured Lacquer / Laqué Texturé / Laccato Testurizzato / Strukturlack / Текстурированный лак

LB Laca Brillo / Glossy Lacquer / Laqué Brillant / Lacca Lucida / Glanzlack / Глянцевая медь

S1 Madera natural / Natural wood / Bois Naturel / Legno Naturale / Echtholz / Натуральное дерево

S3 Roble salvaje / Wild oak / Chêne sauvage / Rovere selvaggio / Natureiche / Дикая дуб

S4 Roble Raw / Raw oak / Chêne Raw / Rovere Raw / Roheiche / Raw дуб

STRATO

Módulos auxiliares vitrina · Metallic black profile cabinets with glass doors · Armoire de toilette porte vitrée ou miroir · Moduli ausiliari vetrina · Zusatzmodule vitrinenschrank · Дополнительные модули со стеклянными или зеркальными дверцами

AUXILIARES - MIRROR CABINETS AND COLUMNS

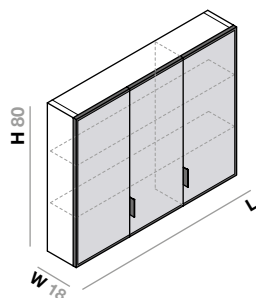

ES	Módulo auxiliar vitrina suspendido compuesto de tres puertas y dos estantes interiores.	IT	Modulo ausiliare vetrina sospeso composto da tre ante e due ripiani interni.
EN	Wall mounted cabinet unit with three doors and two internal shelves.	GE	Zusatzmodul Vitrinenschrank Hängemodul, bestehend aus drei Türen und zwei Ablagen innen.
FR	Armoire de toilette vitrée ou miroir à suspendre composée de trois portes et deux étagères.	RU	Дополнительный подвесной модуль с тремя дверцами и двумя внутренними полками.

Cristal incoloro / Untinted glass	Cod.	L	LM/LT	LB	S1	S3/S4
	ST912CR	90				
	ST913CR	120				
	ST914CR	140				
	ST915CR	150				
	ST916CR	160				

Cristal Gris o Bronce / Grey or bronze tinted glass	Cod.	L	LM/LT	LB	S1	S3/S4
	ST912CA	90				
	ST913CA	120				
	ST914CA	140				
	ST915CA	150				
	ST916CA	160				

Espejo / Untinted mirror	Cod.	L	LM/LT	LB	S1	S3/S4
	ST912ES	90				
	ST913ES	120				
	ST914ES	140				
	ST915ES	150				
	ST916ES	160				

Espejo Gris o Bronce / Grey or bronze tinted mirror	Cod.	L	LM/LT	LB	S1	S3/S4
	ST912EA	90				
	ST913EA	120				
	ST914EA	140				
	ST915EA	150				
	ST916EA	160				

Observación: Los módulos ≤ L180 son indivisibles y se sirven en una única pieza / Units of ≤ L180 in length are one single unit and shipped as one / Les meubles ≤ L180 sont indivisibles et sont servis en une seule pièce / I moduli di ≤ L180 sono indivisibili e si forniscono in un solo pezzo / Die Module ≤ L180 werden als ganzes Stück geliefert und sind nicht einzeln erhältlich / Модули ≤ L180 выполнены в виде моноблока и потому неделимы.

LM Laca Mate / Matt Lacquer / Laqué Mat / Laccato Opaco / Mattlack / Матовый лак

LT Laca Texturizada / Textured Lacquer / Laqué Texturé / Laccato Testurizzato / Strukturlack / Текстурированный лак

LB Laca Brillo / Glossy Lacquer / Laqué Brillant / Lacca Lucida / Glanzlack / Глянцевая медь

S1 Madera natural / Natural wood / Bois Naturel / Legno Naturale / Echtholz / Натуральное дерево

S3 Roble salvaje / Wild oak / Chêne sauvage / Rovere selvaggio / Natureiche / Дикая дуб

S4 Roble Raw / Raw oak / Chêne Raw / Rovere Raw / Roheiche / Raw дуб

STRATO

Módulos auxiliares vitrina · Metallic black profile cabinets with glass doors · Armoire de toilette porte vitrée ou miroir · Moduli ausiliari vetrina · Zusatzmodule vitrinenschrank · Дополнительные модули со стеклянными или зеркальными дверцами

AUXILIARES - MIRROR CABINETS AND COLUMNS

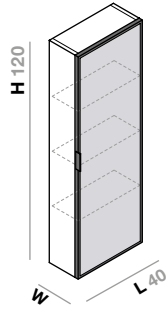

ES	Espejo camerino vitrina suspendido compuesto de una puerta y tres estantes interiores.	IT	Armadietto specchiera vetrina composto da un'anta e tre ripiani interni.
EN	Wall mounted cabinet unit with one door and three internal shelves.	GE	Zusatzmodul Vitrinenschrank Spiegel, bestehend aus einer Tür und drei Ablagen innen.
FR	Armoire de toilette vitrée ou miroir à suspendre composée d'une porte et trois étagères.	RU	Зеркальный шкаф с одной дверцей и тремя внутренними полками.

Cristal incoloro / Untinted glass	Cod.	W	LM/LT	LB	S1	S3/S4
	ST917CR	18				
	ST918CR	30				
Cristal Gris o Bronce / Grey or bronze tinted glass	Cod.	W	LM/LT	LB	S1	S3/S4
	ST917CA	18				
	ST918CA	30				
Espejo / Untinted mirror	Cod.	W	LM/LT	LB	S1	S3/S4
	ST917ES	18				
	ST918ES	30				
Espejo Gris o Bronce / Grey or bronze tinted mirror	Cod.	W	LM/LT	LB	S1	S3/S4
	ST917EA	18				
	ST918EA	30				

LM Laca Mate / Matt Lacquer / Laqué Mat / Laccato Opaco / Mattlack / Матовый лак
 LT Laca Texturizada / Textured Lacquer / Laqué Texturé / Laccato Testurizzato / Strukturlack / Текстурированный лак
 LB Laca Brillo / Glossy Lacquer / Laqué Brillant / Lacca Lucida / Glanzlack / Глянцевая медь

S1 Madera natural / Natural wood / Bois Naturel / Legno Naturale / Echtholz / Натуральное дерево
 S3 Roble salvaje / Wild oak / Chêne sauvage / Rovere selvaggio / Natureiche / Дикая дуб
 S4 Roble Raw / Raw oak / Chêne Raw / Rovere Raw / Roheiche / Raw дуб

STRATO

Módulos auxiliares vitrina · Metallic black profile cabinets with glass doors · Armoire de toilette porte vitrée ou miroir · Moduli ausiliari vetrina · Zusatzmodule vitrinenschrank · Дополнительные модули со стеклянными или зеркальными дверцами

AUXILIARES - MIRROR CABINETS AND COLUMNS

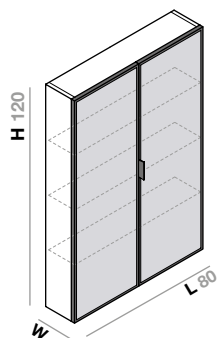

ES	Módulo auxiliar vitrina compuesto de dos puertas y tres estantes interiores.	IT	Modulo ausiliare vetrina composto da due ante e tre ripiani interni.
EN	Wall mounted cabinet unit with two doors and three internal shelves.	GE	Zusatzmodul Vitrinenschrank, bestehend aus einer Tür und drei Ablagen innen.
FR	Armoire de toilette vitrée ou miroir à suspendre composée de deux portes et trois étagères.	RU	Дополнительный модуль с двумя дверцами и тремя внутренними полками.

Cristal incoloro / Untinted glass	Cod.	W	LM/LT	LB	S1	S3/S4
	ST1140CR	18				
	ST1141CR	30				
Cristal Gris o Bronce / Grey or bronze tinted glass	Cod.	W	LM/LT	LB	S1	S3/S4
	ST1140CA	18				
	ST1141CA	30				
Espejo / Untinted mirror	Cod.	W	LM/LT	LB	S1	S3/S4
	ST1140ES	18				
	ST1141ES	30				
Espejo Gris o Bronce / Grey or bronze tinted mirror	Cod.	W	LM/LT	LB	S1	S3/S4
	ST1140EA	18				
	ST1141EA	30				

LM Laca Mate / Matt Lacquer / Laqué Mat / Laccato Opaco / Mattlack / Матовый лак
 LT Laca Texturizada / Textured Lacquer / Laqué Texturé / Laccato Testurizzato / Strukturlack / Текстурированный лак
 LB Laca Brillo / Glossy Lacquer / Laqué Brillant / Lacca Lucida / Glanzlack / Глянцевая медь

S1 Madera natural / Natural wood / Bois Naturel / Legno Naturale / Echtholz / Натуральное дерево
 S3 Roble salvaje / Wild oak / Chêne sauvage / Rovere selvaggio / Natureiche / Дикая дуб
 S4 Roble Raw / Raw oak / Chêne Raw / Rovere Raw / Roheiche / Raw дуб

STRATO

Módulos auxiliares vitrina · Metallic black profile cabinets with glass doors · Armoire de toilette porte vitrée ou miroir · Moduli ausiliari vetrina · Zusatzmodule vitrinenschrank · Дополнительные модули со стеклянными или зеркальными дверцами

AUXILIARES - MIRROR CABINETS AND COLUMNS

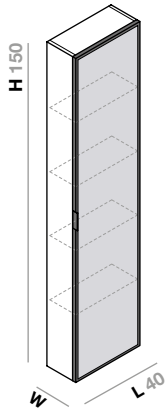

ES	Módulo auxiliar vitrina suspendido compuesto de una puerta y cuatro estantes interiores.	IT	Modulo ausiliare vetrina composto da un'anta e quattro ripiani interni.
EN	Wall mounted cabinet unit with one door and four internal shelves.	GE	Zusatzmodul Vitrinenschrank, bestehend aus einer Tür und vier Ablagen innen.
FR	Armoire de toilette vitrée ou miroir à suspendre composée d'une porte et quatre étagères.	RU	Дополнительный модуль с одной дверцей и четырьмя внутренними полками.

Cristal incoloro / Untinted glass	Cod.	W	LM/LT	LB	S1	S3/S4
	ST919CR	25				
	ST920CR	40				
Cristal Gris o Bronce / Grey or bronze tinted glass	Cod.	W	LM/LT	LB	S1	S3/S4
	ST919CA	25				
	ST920CA	40				
Espejo / Untinted mirror	Cod.	W	LM/LT	LB	S1	S3/S4
	ST919ES	25				
	ST920ES	40				
Espejo Gris o Bronce / Grey or bronze tinted mirror	Cod.	W	LM/LT	LB	S1	S3/S4
	ST919EA	25				
	ST920EA	40				

LM Laca Mate / Matt Lacquer / Laqué Mat / Laccato Opaco / Mattlack / Матовый лак

LT Laca Texturizada / Textured Lacquer / Laqué Texturé / Laccato Testurizzato / Strukturlack / Текстурированный лак

LB Laca Brillo / Glossy Lacquer / Laqué Brillant / Lacca Lucida / Glanzlack / Глянцевая медь

S1 Madera natural / Natural wood / Bois Naturel / Legno Naturale / Echtholz / Натуральное дерево

S3 Roble salvaje / Wild oak / Chêne sauvage / Rovere selvaggio / Natureiche / Дикая дуб

S4 Roble Raw / Raw oak / Chêne Raw / Rovere Raw / Roheiche / Raw дуб

STRATO

Módulos auxiliares vitrina · Metallic black profile cabinets with glass doors · Armoire de toilette porte vitrée ou miroir · Moduli ausiliari vetrina · Zusatzmodule vitrinenschrank · Дополнительные модули со стеклянными или зеркальными дверцами

AUXILIARES - MIRROR CABINETS AND COLUMNS

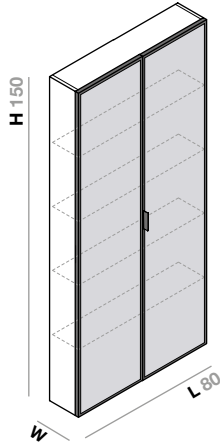

ES	Módulo auxiliar vitrina compuesto de dos puertas y cuatro estantes interiores.	IT	Modulo ausiliare vetrina composto da due ante e quattro ripiani interni.
EN	Wall mounted cabinet unit with two doors and four internal shelves.	GE	Zusatzmodul Vitrinenschrank, bestehend aus einer Tür und vier Ablagen innen.
FR	Armoire de toilette vitrée ou miroir à suspendre composée de deux portes et quatre étagères.	RU	Дополнительный модуль с двумя дверцами и четырьмя внутренними полками.

Cristal incoloro / Untinted glass	Cod.	W	LM/LT	LB	S1	S3/S4
	ST1142CR	25				
	ST1143CR	40				
Cristal Gris o Bronce / Grey or bronze tinted glass	Cod.	W	LM/LT	LB	S1	S3/S4
	ST1142CA	25				
	ST1143CA	40				
Espejo / Untinted mirror	Cod.	W	LM/LT	LB	S1	S3/S4
	ST1142ES	25				
	ST1143ES	40				
Espejo Gris o Bronce / Grey or bronze tinted mirror	Cod.	W	LM/LT	LB	S1	S3/S4
	ST1142EA	25				
	ST1143EA	40				

LM Laca Mate / Matt Lacquer / Laqué Mat / Laccato Opaco / Mattlack / Матовый лак

LT Laca Texturizada / Textured Lacquer / Laqué Texturé / Laccato Testurizzato / Strukturlack / Текстурированный лак

LB Laca Brillo / Glossy Lacquer / Laqué Brillant / Lacca Lucida / Glanzlack / Глянцевая медь

S1 Madera natural / Natural wood / Bois Naturel / Legno Naturale / Echtholz / Натуральное дерево

S3 Roble salvaje / Wild oak / Chêne sauvage / Rovere selvaggio / Natureiche / Дикая дуб

S4 Roble Raw / Raw oak / Chêne Raw / Rovere Raw / Roheiche / Raw дуб

STRATO

Módulos auxiliares vitrina · Metallic black profile cabinets with glass doors · Armoire de toilette porte vitrée ou miroir · Moduli ausiliari vetrina · Zusatzmodule vitrinenschrank · Дополнительные модули со стеклянными или зеркальными дверцами

AUXILIARES - MIRROR CABINETS AND COLUMNS

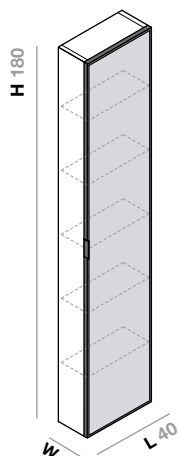

ES	Módulo auxiliar vitrina suspendido compuesto de una puerta y cinco estantes interiores.	IT	Modulo ausiliare vetrina composto da un'anta e cinque ripiani interni.
EN	Wall mounted cabinet unit with one door and five internal shelves.	GE	Zusatzmodul Vitrinenschrank, bestehend aus einer Tür und fünf Ablagen innen.
FR	Armoire de toilette vitrée ou miroir à suspendre composée d'une porte et cinq étagères.	RU	Дополнительный модуль с одной дверцей и пятью внутренними полками.

Cristal incoloro / Untinted glass	Cod.	W	LM/LT	LB	S1	S3/S4
	ST921CR	25				
	ST922CR	40				
Cristal Gris o Bronce / Grey or bronze tinted glass	Cod.	W	LM/LT	LB	S1	S3/S4
	ST921CA	25				
	ST922CA	40				
Espejo / Untinted mirror	Cod.	W	LM/LT	LB	S1	S3/S4
	ST921ES	25				
	ST922ES	40				
Espejo Gris o Bronce / Grey or bronze tinted mirror	Cod.	W	LM/LT	LB	S1	S3/S4
	ST921EA	25				
	ST922EA	40				

LM Laca Mate / Matt Lacquer / Laqué Mat / Laccato Opaco / Mattlack / Матовый лак
 LT Laca Texturizada / Textured Lacquer / Laqué Texturé / Laccato Testurizzato / Strukturlack / Текстурированный лак
 LB Laca Brillo / Glossy Lacquer / Laqué Brillant / Lacca Lucida / Glanzlack / Глянцевая медь

S1 Madera natural / Natural wood / Bois Naturel / Legno Naturale / Echtholz / Натуральное дерево
 S3 Roble salvaje / Wild oak / Chêne sauvage / Rovere selvaggio / Natureiche / Дикая дуб
 S4 Roble Raw / Raw oak / Chêne Raw / Rovere Raw / Roheiche / Raw дуб

STRATO

Módulos auxiliares vitrina · Metallic black profile cabinets with glass doors · Armoire de toilette porte vitrée ou miroir · Moduli ausiliari vetrina · Zusatzmodule vitrinenschrank · Дополнительные модули со стеклянными или зеркальными дверцами

AUXILIARES - MIRROR CABINETS AND COLUMNS

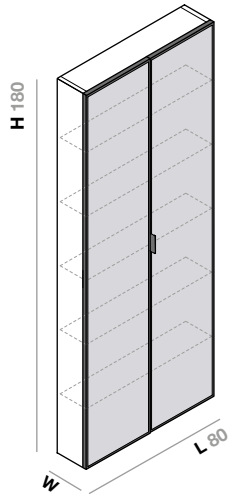

ES	Módulo auxiliar vitrina compuesto de dos puertas y cinco estantes interiores.	IT	Modulo ausiliare vetrina composto da due ante e cinque ripiani interni.
EN	Wall mounted cabinet unit with two doors and five internal shelves.	GE	Zusatzmodul Vitrinenschrank, bestehend aus einer Tür und fünf Ablagen innen.
FR	Armoire de toilette vitrée ou miroir à suspendre composée de deux portes et cinq étagères.	RU	Дополнительный модуль с двумя дверцами и пятью внутренними полками.

Cristal incoloro / Untinted glass	Cod.	W	LM/LT	LB	S1	S3/S4
	ST1144CR	25				
	ST1145CR	40				
Cristal Gris o Bronce / Grey or bronze tinted glass	Cod.	W	LM/LT	LB	S1	S3/S4
	ST1144CA	25				
	ST1145CA	40				
Espejo / Untinted mirror	Cod.	W	LM/LT	LB	S1	S3/S4
	ST1144ES	25				
	ST1145ES	40				
Espejo Gris o Bronce / Grey or bronze tinted mirror	Cod.	W	LM/LT	LB	S1	S3/S4
	ST1144EA	25				
	ST1145EA	40				

LM Laca Mate / Matt Lacquer / Laqué Mat / Laccato Opaco / Mattlack / Матовый лак

LT Laca Texturizada / Textured Lacquer / Laqué Texturé / Laccato Testurizzato / Strukturlack / Текстурированный лак

LB Laca Brillo / Glossy Lacquer / Laqué Brillant / Lacca Lucida / Glanzlack / Глянцевая медь

S1 Madera natural / Natural wood / Bois Naturel / Legno Naturale / Echtholz / Натуральное дерево

S3 Roble salvaje / Wild oak / Chêne sauvage / Rovere selvaggio / Natureiche / Дикая дуб

S4 Roble Raw / Raw oak / Chêne Raw / Rovere Raw / Roheiche / Raw дуб

STRATO

Módulos auxiliares vitrina · Metallic black profile cabinets with glass doors · Armoire de toilette porte vitrée ou miroir · Moduli ausiliari vetrina · Zusatzmodule vitrinenschrank · Дополнительные модули со стеклянными или зеркальными дверцами

AUXILIARES - MIRROR CABINETS AND COLUMNS

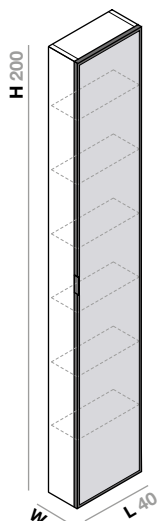

ES	Módulo auxiliar vitrina al suelo compuesto de una puerta y seis estantes interiores.	IT	Modulo ausiliare vetrina composto da un'anta e sei ripiani interni.
EN	Wall mounted cabinet unit with one door and six internal shelves.	GE	Zusatzmodul Vitrinenschrank, bestehend aus einer Tür und sechs Ablagen innen.
FR	Armoire de toilette vitrée ou miroir au sol composée d'une porte et six étagères.	RU	Дополнительный модуль с одной дверцей и шестью внутренними полками.

Cristal incoloro / Untinted glass	Cod.	W	LM/LT	LB	S1	S3/S4
	ST923CR	25				
	ST924CR	40				
Cristal Gris o Bronce / Grey or bronze tinted glass	Cod.	W	LM/LT	LB	S1	S3/S4
	ST923CA	25				
	ST924CA	40				
Espejo / Untinted mirror	Cod.	W	LM/LT	LB	S1	S3/S4
	ST923ES	25				
	ST924ES	40				
Espejo Gris o Bronce / Grey or bronze tinted mirror	Cod.	W	LM/LT	LB	S1	S3/S4
	ST923EA	25				
	ST924EA	40				

LM Laca Mate / Matt Lacquer / Laqué Mat / Laccato Opaco / Mattlack / Матовый лак

LT Laca Texturizada / Textured Lacquer / Laqué Texturé / Laccato Testurizzato / Strukturlack / Текстурированный лак

LB Laca Brillo / Glossy Lacquer / Laqué Brillant / Lacca Lucida / Glanzlack / Глянцевая медь

S1 Madera natural / Natural wood / Bois Naturel / Legno Naturale / Echtholz / Натуральное дерево

S3 Roble salvaje / Wild oak / Chêne sauvage / Rovere selvaggio / Natureiche / Дикая дуб

S4 Roble Raw / Raw oak / Chêne Raw / Rovere Raw / Roheiche / Raw дуб

STRATO

Módulos auxiliares vitrina · Metallic black profile cabinets with glass doors · Armoire de toilette porte vitrée ou miroir · Moduli ausiliari vetrina · Zusatzmodule vitrinenschrank · Дополнительные модули со стеклянными или зеркальными дверцами

AUXILIARES - MIRROR CABINETS AND COLUMNS

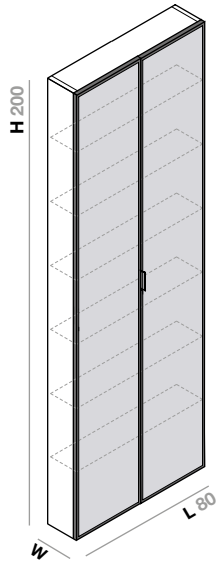

ES	Módulo auxiliar vitrina compuesto de dos puertas y seis estantes interiores	IT	Modulo ausiliare vetrina composto da due ante e sei ripiani interni.
EN	Wall mounted cabinet unit with two doors and six internal shelves.	GE	Zusatzmodul Vitrinenschrank, bestehend aus einer Tür und sechs Ablagen innen.
FR	Armoire de toilette vitrée ou miroir au sol composée de deux portes et six étagères.	RU	Дополнительный модуль с двумя дверцами и шестью внутренними полками.

	Cod.	W	LM/LT	LB	S1	S3/S4
Cristal incoloro / Untinted glass	ST1146CR	25				
	ST1147CR	40				
Cristal Gris o Bronce / Grey or bronze tinted glass	ST1146CA	25				
	ST1147CA	40				
Espejo / Untinted mirror	ST1146ES	25				
	ST1147ES	40				
Espejo Gris o Bronce / Grey or bronze tinted mirror	ST1146EA	25				
	ST1147EA	40				

LM Laca Mate / Matt Lacquer / Laqué Mat / Laccato Opaco / Mattlack / Матовый лак
 LT Laca Texturizada / Textured Lacquer / Laqué Texturé / Laccato Testurizzato / Strukturlack / Текстурированный лак
 LB Laca Brillo / Glossy Lacquer / Laqué Brillant / Lacca Lucida / Glanzlack / Глянцевая медь

S1 Madera natural / Natural wood / Bois Naturel / Legno Naturale / Echtholz / Натуральное дерево
 S3 Roble salvaje / Wild oak / Chêne sauvage / Rovere selvaggio / Natureiche / Дикая дуб
 S4 Roble Raw / Raw oak / Chêne Raw / Rovere Raw / Roheiche / Raw дуб

STRATO

Módulos auxiliares vitrina · Metallic black profile cabinets with glass doors · Armoire de toilette porte vitrée ou miroir · Moduli ausiliari vetrina · Zusatzmodule vitrinenschrank · Дополнительные модули со стеклянными или зеркальными дверцами

AUXILIARES - MIRROR CABINETS AND COLUMNS

Complementos para módulos auxiliares vitrina / Cabinet unit accessories / Compléments Pour Meubles D'appoints Vitrés / Complementi per moduli ausiliari vetrina / Zubehör für Zusatzmodule Vitrinenschrank / аксессуары для дополнительных модулей



IP44

ES	Base de enchufe interior doble. Instalado en el mueble.	IT	Presa interna doppia. Installato nel mobile.
EN	Interior socket with two outlets. Installed into the unit.	GE	Innen liegende doppelsteckdose. Installiert im Möbel.
FR	Prise électrique double. Installée à l'intérieur du meuble.	RU	Двойная внутренняя розетка. Встроена в модуль.

Cod.

EF010
EF010 UK UK shaver socket - 1 outlet



ES	2 líneas de iluminación LED interior lateral para módulos de diferente alto (H). Encendido mediante sensor al abrir la puerta en puertas espejo o encendido mediante toma directa a corriente para puertas en cristal.	IT	2 strisce di illuminazione LED interna laterale per moduli di diversa altezza (H). Accensione mediante sensore di apertura dell'anta in ante con specchio o accensione mediante presa di corrente diretta per ante di vetro.
EN	Two LED stripes for lateral sides of the interior of units with different heights (H). Turned on either through a switch or an automatic sensor.	GE	Zwei seitliche Lichtlinien LED innen, für Module in verschiedener Höhe (H). Automatisches Einschalten durch Sensor beim Öffnen der Tür, Tür mit Spiegel. Einschaltfunktion für Tür aus Kristall: Direktanschluss.
FR	Deux bandes latérales intérieures d'éclairage LED pour meubles de différentes hauteur (H). Mise en marche à l'aide d'un capteur lors de l'ouverture de la porte miroir ou directement par prise de courant pour les portes vitrées.	RU	2 линии внутренней боковой LED-подсветки для модулей разной высоты (H). Включение от датчика в момент открытия зеркальных дверец или с помощью электрического выключателя для модулей со стеклянными дверцами.

Cod. H

IL061	40
IL062	60
IL063	80
IL065	120
IL067	150
IL068	180
IL069	200

ES	Encendido mediante sensor al abrir la puerta en puertas espejo.	IT	Accensione mediante sensore di apertura dell'anta in ante con specchio.
EN	Turned on through an automatic sensor.	GE	Automatisches Einschalten durch Sensor beim Öffnen der Tür, Tür mit Spiegel.
FR	Mise en marche en ouvrant la porte à l'aide d'un capteur pour les portes-miroirs.	RU	Включение от датчика в момент открытия зеркальных дверец.

Cod.

CF002

STRATO

Módulos auxiliares vitrina · Metallic black profile cabinets with glass doors · Armoire de toilette porte vitrée ou miroir · Moduli ausiliari vetrina · Zusatzmodule vitrinenschrank · Дополнительные модули со стеклянными или зеркальными дверцами

AUXILIARES - MIRROR CABINETS AND COLUMNS

Complementos para módulos auxiliares vitrina / Cabinet unit accessories / Compléments Pour Meubles D'appoints Vitrés / Complementi per moduli ausiliari vetrina / Zubehör für Zusatzmodule Vitrinenschrank / аксессуары для дополнительных модулей



ES	Iluminación LED de alta intensidad para exterior del módulo o de la composición de diferente largo (L). Encendido mediante toma directa a corriente.	IT	Illuminazione LED ad alta intensità e di diversa lunghezza (L) per le parti esterne del modulo o della composizione.
EN	High intensity LED lighting for the exterior of the drawer with different lengths. Turned on through a switch.	GE	Leistungsstarke Beleuchtung LED, für Außenbeleuchtung der Module oder Modulkombinationen unterschiedlicher Länge (L). Einschaltfunktion Direktanschluss.
FR	Éclairage LED extérieur de haute densité pour différentes longueurs (L) de meuble. Mise en marche par prise de courant.	RU	LED-подсветка высокой интенсивности для внешней части модуля или композиции разной длины (L). Включение с помощью электрического выключателя.

Cod.	L
IL041	40
IL042	60
IL043	80
IL044	100
IL045	120
IL046	140
IL047	160
IL048	180
IL049	200
IL050	220
IL051	240

STRATO

Módulos auxiliares vitrina empotrados · Recessed Metallic black profile cabinets with glass doors · Armoires de toilette vitrées ou miroirs encastrées · Moduli ausiliari con vetrina ad incasso · Kleinmöbel Module Einbauvitrine · Модули дополнительные встраиваемые со стеклянными или зеркальными дверцами

AUXILIARES - MIRROR CABINETS AND COLUMNS

ES OBSERVACIONES. Los módulos auxiliares vitrina empotrados Strato están formados por una puerta de cristal o espejo construida a partir de una estructura en aluminio anodizado negro con tirador en el mismo acabado; un sistema de bisagras y el cuerpo en DM-Hidrófugo en los distintos acabados de madera o Antracita. El cristal o espejo de la puerta puede ser incoloro, gris o bronce. Para el acabado Antracita (A): exterior e interior en melamina antracita de alta protección y los estantes están fabricados en cristal PARSOL® Gris de 5mm. Para los acabados en madera (S1-S3) van acabados tanto interior como exterior en el propio acabado de madera correspondiente y los estantes están fabricados en el propio acabado de madera correspondiente. Para todos los acabados: como complementos pueden añadirse iluminación LED interior y exterior y/o enchufes interiores. En este caso se proporciona un marco para la obra, el cual tapa el posible desfase que pueda haber entre la pared y el cuerpo del camerino.

EN NOTES: The Strato recessed cabinet units have a black anodized aluminium structure and can have either glass or mirror doors. The handles come in the same finish. The hinges and DM-Hydrofuge parts come in Anthracite and wooden finishes. The mirror or glass doors can be untinted or tinted in grey or bronze. For Anthracite finish(A): Both exterior and interior are in Anthracite melamine for the strongest protection. The shelves are made of 5mm PARSOL Grey glass. For wood finished, the interior, exterior of the unit and the shelves are finished with the wood of your choice. Interior and external LED lighting, and interior plugs can be added to any finish. There is a frame supplied in the cases where there may be a gap between the wall and the cabinet.

FR OBSERVATIONS: Les Armoires de toilette vitrées ou miroirs encastrées Strato peuvent être avec porte en verre ou miroir fabriquée à partir d'une structure en aluminium anodisé noir avec poignée dans la même finition, système de charnières et structure de l'armoire en MDF Hydrofuge dans les différentes finitions disponibles. Le verre ou le miroir de la porte peut être sans teinte, teinté gris ou bronze. Pour le finition Anthracite (A): extérieure et intérieure en méalmine Anthracite de haute protection. Étagère en verre PARSOL Gris de 5mm. Pour les finitions en bois (S1-S3-S4): Finition intérieure et extérieure dans la finition bois choisie. Étagère en bois dans la même finition que l'armoire. Pour toutes les finitions: il est possible d'ajouter éclairage LED intérieur et extérieur ainsi que des prises intérieures. Inbani fournit un cadre permettant de couvrir tout écart et imperfection qu'il peut y avoir entre le mur et le meuble.

IT OSSERVAZIONI. I Moduli ausiliari con vetrina ad incasso Strato sono composti da un'anta in vetro o con specchio costruita a partire da una struttura in alluminio anodizzato nero con maniglia della stessa finitura, da un sistema di cerniere e da un corpo in DM-Hydrofuge con finiture in legno o antracite. Il vetro o lo specchio dell'anta può essere trasparente, grigio o bronzo. Per la finitura Anthracite (A): esterni ed interni in melamina color antracite ad alta protezione. I ripiani sono in vetro PARSOL® grigio da 5 mm. Per le finiture in legno (S1-S3-S4): l'interno, l'esterno e i ripiani sono fabbricati con la finitura in legno corrispondente. Per tutte le finiture: come complementi, è possibile aggiungere l'illuminazione LED per interni ed esterni o le prese interne. In questo caso, viene fornita una cornice per i lavori in modo da coprire il possibile spazio che potrebbe esserci tra la parete ed il mobile.

GE HINWEISE. Kleinmöbel Module Einbauvitrine Strato, bestehend aus: Tür Kristall oder Tür Spiegel, konstruiert auf Basis einer Aluminiumstruktur, eloxiert schwarz, mit Griff in gleicher Ausführung; einem Scharniersystem. Der Korpus des Möbels aus Material MDF-feuchtigkeitsresistent, in verschiedener Ausführung, Holz oder Anthrazit. Ausführung Glas oder Spiegel der Tür in Farblos oder getönt, Grau oder Bronze, möglich. Für Oberflächenausführung in Anthrazit (A): innen und aussen aus widerstandsfähigem, schützendem Material Melamin anthrazit. Ablagen aus Kristall PARASOL® Gris, 5mm. Hinweis für Möbel Ausführung Holz (S1-S3-S4): sowohl Außen- als Innenausführung und Ablagen in Holz. Für beide Varianten: Innen- und Außenbeleuchtung LED und Außensteckdosen möglich. In diesem Fall wird ein Rahmen bereitgestellt, der die zwischen Wand und Möbelstück vorhandene Lücke abdecken kann.

RU ЗАМЕЧАНИЯ. Модули дополнительные встраиваемые со стеклянными или зеркальными дверцами Strato образованы стеклянной или зеркальной дверцей, структурой из анодированного черного алюминия с ручкой в том же цвете, системой петель и корпусом из водоотталкивающих МДФ-плит, отделанных деревом или «антрацит». Варианты цветового исполнения стекла или зеркала дверцы: бесцветный, серый или «бронза». Для модулей в цвете «антрацит» (A): внешняя и внутренняя часть из меламин в цвете «антрацит» с замечательными защитными свойствами. Полки изготовлены из стекла PARSOL® серого цвета (5 мм). Модули, облицованные деревом (S1-S3-S4): внешняя и внутренняя часть модулей, а также полки выпускаются с соответствующей деревянной отделкой. Для всех видов отделки: дополнительно можно установить внутреннюю и внешнюю LED-подсветку и внутренние розетки. В данном случае предоставляется рама, чтобы закрыть зазор, который может образоваться между стеной и модулем после его установки.

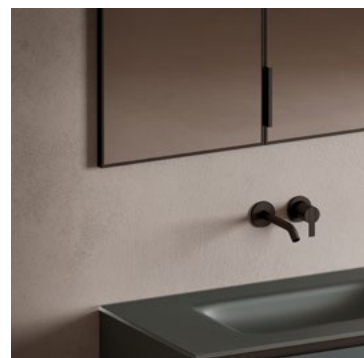

STRATO

Módulos auxiliares vitrina empotrados · Recessed Metallic black profile cabinets with glass doors · Armoires de toilette vitrées ou miroirs encastrées · Moduli ausiliari con vetrina ad incasso · Kleinmöbel Module Einbauvitrine · Модули дополнительные встраиваемые со стеклянными или зеркальными дверцами

AUXILIARES - MIRROR CABINETS AND COLUMNS

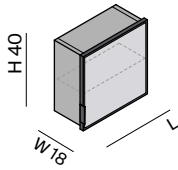
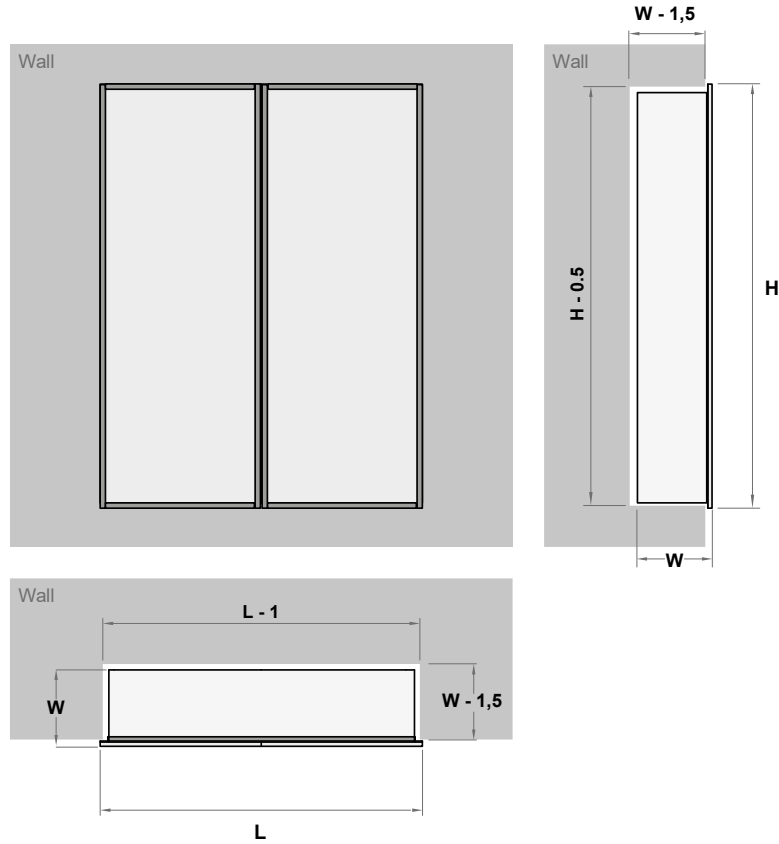

- ES Módulo auxiliar vitrina suspendido compuesto de una puerta y un estante interior.
- IT Modulo ausiliare sospeso composto di una porta e un ripiano interno.
- EN wall mounted cabinet unit with one door and one interior shelf.
- GE Zusätzliches Hängemodul bestehend aus einer Tür und einem innen liegenden Regalboden.
- FR Armoire de toilette vitrée ou miroir encastrée à suspendre. Une porte et une étagère.
- RU Подвесной дополнительный модуль с дверцей и внутренней полкой.

Cristal incoloro / Untinted glass	Cod.	L	A	S1	S3/S4
Cristal Gris o Bronce / Grey or bronze tinted glass	ST1101CR	40			
Espejo / Untinted mirror	ST1101CA	40			
Espejo Gris o Bronce / Grey or bronze tinted mirror	ST1101ES	40			
	ST1101EA	40			

A Antracita / Anthracite / Anthracite / Antracite / Anthrazit / Антрацит

S1 Madera natural / Natural wood / Bois Naturel / Legno Naturale / Echtholz / Натуральное дерево

S3 Roble salvaje / Wild oak / Chêne sauvage / Rovere selvaggio / Natureiche / Дикая дуб

S4 Roble Raw / Raw oak / Chêne Raw / Rovere Raw / Roheiche / Raw дуб

STRATO

Módulos auxiliares vitrina empotrados · Recessed Metallic black profile cabinets with glass doors · Armoires de toilette vitrées ou miroirs encastrées · Moduli ausiliari con vetrina ad incasso · Kleinmöbel Module Einbauvitrine · Модули дополнительные встраиваемые со стеклянными или зеркальными дверцами

AUXILIARES - MIRROR CABINETS AND COLUMNS

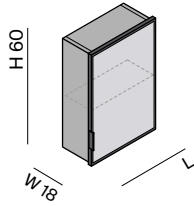

ES	Módulo auxiliar vitrina suspendido compuesto de una puerta y un estante interior.	IT	Modulo ausiliare sospeso composto di una porta e un ripiano interno.
EN	Wall mounted cabinet unit with one door and one internal shelf.	GE	Zusätzliches Hängemodul bestehend aus einer Tür und einem innen liegenden Regalboden.
FR	Armoire de toilette vitrée ou miroir encastrée à suspendre. Une porte et une étagère.	RU	Подвесной дополнительный модуль с дверцей и внутренней полкой.

Cristal incoloro / Untinted glass	Cod.	L	A	S1	S3/S4
	ST1102CR	20			
	ST1103CR	30			
	ST1104CR	40			
	ST1105CR	50			
	ST1106CR	60			
Cristal Gris o Bronce / Grey or bronze tinted glass	Cod.	L	A	S1	S3/S4
	ST1102CA	20			
	ST1103CA	30			
	ST1104CA	40			
	ST1105CA	50			
	ST1106CA	60			
Espejo / Untinted mirror	Cod.	L	A	S1	S3/S4
	ST1102ES	20			
	ST1103ES	30			
	ST1104ES	40			
	ST1105ES	50			
	ST1106ES	60			
Espejo Gris o Bronce / Grey or bronze tinted mirror	Cod.	L	A	S1	S3/S4
	ST1102EA	20			
	ST1103EA	30			
	ST1104EA	40			
	ST1105EA	50			
	ST1106EA	60			

A Antracita / Anthracite / Anthracite / Anthracite / Anthrazit / Антрацит

S1 Madera natural / Natural wood / Bois Naturel / Legno Naturale / Echtholz / Натуральное дерево

S3 Roble salvaje / Wild oak / Chêne sauvage / Rovere selvaggio / Natureiche / Дикая дуб

S4 Roble Raw / Raw oak / Chêne Raw / Rovere Raw / Roheiche / Raw дуб

STRATO

Módulos auxiliares vitrina empotrados · Recessed Metallic black profile cabinets with glass doors · Armoires de toilette vitrées ou miroirs encastrées · Moduli ausiliari con vetrina ad incasso · Kleinmöbel Module Einbauvitrine · Модули дополнительные встраиваемые со стеклянными или зеркальными дверцами

AUXILIARES - MIRROR CABINETS AND COLUMNS

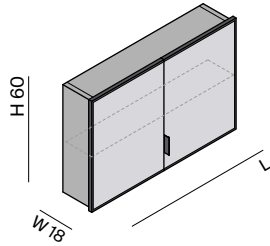

ES	Módulo auxiliar vitrina suspendido compuesto de dos puertas y un estante interior.	IT	Modulo ausiliare vetrina sospeso composto da due ante e un ripiano interno.
EN	Wall mounted cabinet unit with two doors and one internal shelf.	GE	Zusatzmodul Vitrinenschrank Hängemodul, bestehend aus zwei Türen und einer Ablage innen.
FR	Armoire de toilette vitrée ou miroir encastrée à suspendre. Deux portes et une étagère.	RU	Дополнительный подвесной модуль с дверцей и двумя внутренними полками.

Cristal incoloro / Untinted glass	Cod.	L	A	S1	S3/S4
	ST1107CR	60			
	ST1108CR	80			
	ST1109CR	90			
	ST1110CR	100			
	ST1111CR	120			
Cristal Gris o Bronce / Grey or bronze tinted glass	Cod.	L	A	S1	S3/S4
	ST1107CA	60			
	ST1108CA	80			
	ST1109CA	90			
	ST1110CA	100			
	ST1111CA	120			
Espejo / Untinted mirror	Cod.	L	A	S1	S3/S4
	ST1107ES	60			
	ST1108ES	80			
	ST1109ES	90			
	ST1110ES	100			
	ST1111ES	120			
Espejo Gris o Bronce / Grey or bronze tinted mirror	Cod.	L	A	S1	S3/S4
	ST1107EA	60			
	ST1108EA	80			
	ST1109EA	90			
	ST1110EA	100			
	ST1111EA	120			

A Antracita / Anthracite / Anthracite / Anthracite / Anthrazit / Антрацит

S1 Madera natural / Natural wood / Bois Naturel / Legno Naturale / Echtholz / Натуральное дерево

S3 Roble salvaje / Wild oak / Chêne sauvage / Rovere selvaggio / Natureiche / Дикая дуб

S4 Roble Raw / Raw oak / Chêne Raw / Rovere Raw / Roheiche / Raw дуб

STRATO

Módulos auxiliares vitrina empotrados · Recessed Metallic black profile cabinets with glass doors · Armoires de toilette vitrées ou miroirs encastrées · Moduli ausiliari con vetrina ad incasso · Kleinmöbel Module Einbauvitrine · Модули дополнительные встраиваемые со стеклянными или зеркальными дверцами

AUXILIARES - MIRROR CABINETS AND COLUMNS

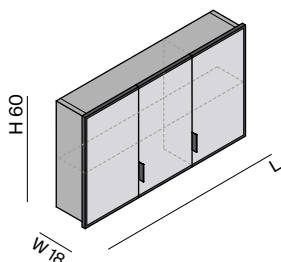

ES	Módulo auxiliar vitrina suspendido compuesto de tres puertas y un estante interior.	IT	Modulo ausiliare vetrina sospeso composto da tre ante e un ripiano interno.
EN	Wall mounted cabinet unit with three doors and one internal shelf.	GE	Zusatzmodul Vitrinenschrank Hängemodul, bestehend aus drei Türen und einer Ablage innen.
FR	Armoire de toilette vitrée ou miroir encastrée à suspendre. Trois portes et une étagère.	RU	Дополнительный подвесной модуль с тремя дверцами и внутренней полкой.

Cristal incoloro / Untinted glass	Cod.	L	A	S1	S3/S4
	ST1112CR	90			
	ST1113CR	120			
	ST1114CR	140			
	ST1115CR	150			
	ST1116CR	160			
Cristal Gris o Bronce / Grey or bronze tinted glass	Cod.	L	A	S1	S3/S4
	ST1112CA	90			
	ST1113CA	120			
	ST1114CA	140			
	ST1115CA	150			
	ST1116CA	160			
Espejo / Untinted mirror	Cod.	L	A	S1	S3/S4
	ST1112ES	90			
	ST1113ES	120			
	ST1114ES	140			
	ST1115ES	150			
	ST1116ES	160			
Espejo Gris o Bronce / Grey or bronze tinted mirror	Cod.	L	A	S1	S3/S4
	ST1112EA	90			
	ST1113EA	120			
	ST1114EA	140			
	ST1115EA	150			
	ST1116EA	160			

Observación: Los módulos ≤ L180 son indivisibles y se sirven en una única pieza / Units of ≤ L180 in length are one single unit and shipped as one / Les meubles ≤ L180 sont indivisibles et sont servis en une seule pièce / I moduli di ≤ L180 sono indivisibili e si forniscono in un solo pezzo / Die Module ≤ L180 werden als ganzes Stück geliefert und sind nicht einzeln erhältlich / Модули ≤ L180 выполнены в виде моноблока и потому неделимы.

A Antracita / Anthracite / Anthracite / Antracite / Anthrazit / Антрацит

S1 Madera natural / Natural wood / Bois Naturel / Legno Naturale / Echtholz / Натуральное дерево

S3 Roble salvaje / Wild oak / Chêne sauvage / Rovere selvaggio / Natureiche / Дикий дуб

S4 Roble Raw / Raw oak / Chêne Raw / Rovere Raw / Roheiche / Raw дуб

STRATO

Módulos auxiliares vitrina empotrados · Recessed Metallic black profile cabinets with glass doors · Armoires de toilette vitrées ou miroirs encastrées · Moduli ausiliari con vetrina ad incasso · Kleinmöbel Module Einbauvitrine · Модули дополнительные встраиваемые со стеклянными или зеркальными дверцами

AUXILIARES - MIRROR CABINETS AND COLUMNS

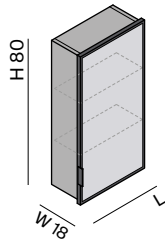

ES	Módulo auxiliar vitrina suspendido compuesto de una puerta y dos estantes interiores.	IT	Modulo ausiliare vetrina sospeso composto da un'anta e due ripiani interni.
EN	Wall mounted cabinet unit with one door and two internal shelves.	GE	Zusatzmodul Vitrinenschrank Hängemodul, bestehend aus einer Tür und zwei Ablagen innen.
FR	Armoire de toilette vitrée ou miroir encastrée à suspendre. Une porte et deux étagères.	RU	Дополнительный подвесной модуль с одной дверцей и двумя внутренними полками.

Cristal incoloro / Untinted glass	Cod.	L	A	S1	S3/S4
	ST1117CR	20			
	ST1118CR	30			
	ST1119CR	40			
	ST1120CR	50			
	ST1121CR	60			
Cristal Gris o Bronce / Grey or bronze tinted glass	Cod.	L	A	S1	S3/S4
	ST1117CA	20			
	ST1118CA	30			
	ST1119CA	40			
	ST1120CA	50			
	ST1121CA	60			
Espejo / Untinted mirror	Cod.	L	A	S1	S3/S4
	ST1117ES	20			
	ST1118ES	30			
	ST1119ES	40			
	ST1120ES	50			
	ST1121ES	60			
Espejo Gris o Bronce / Grey or bronze tinted mirror	Cod.	L	A	S1	S3/S4
	ST1117EA	20			
	ST1118EA	30			
	ST1119EA	40			
	ST1120EA	50			
	ST1121EA	60			

A Antracita / Anthracite / Anthracite / Anthracite / Anthrazit / Антрацит

S1 Madera natural / Natural wood / Bois Naturel / Legno Naturale / Echtholz / Натуральное дерево

S3 Roble salvaje / Wild oak / Chêne sauvage / Rovere selvaggio / Natureiche / Дикая дуб

S4 Roble Raw / Raw oak / Chêne Raw / Rovere Raw / Roheiche / Raw дуб

STRATO

Módulos auxiliares vitrina empotrados · Recessed Metallic black profile cabinets with glass doors · Armoires de toilette vitrées ou miroirs encastrées · Moduli ausiliari con vetrina ad incasso · Kleinmöbel Module Einbauvitrine · Модули дополнительные встраиваемые со стеклянными или зеркальными дверцами

AUXILIARES - MIRROR CABINETS AND COLUMNS

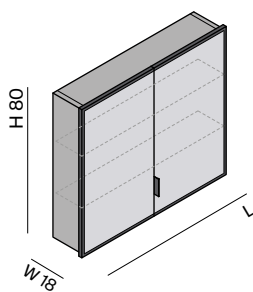

ES	Módulo auxiliar vitrina compuesto de dos puertas y dos estantes interiores.	IT	Modulo ausiliare vetrina composto da due ante e due ripiani interni.
EN	Wall mounted cabinet unit with two doors and two internal shelves.	GE	Zusatzmodul Vitrinenschrank, bestehend aus zwei Türen und zwei Ablagen innen.
FR	Armoire de toilette vitrée ou miroir encastrée à suspendre. Deux portes et deux étagères.	RU	Дополнительный модуль с двумя дверцами и двумя внутренними полками.

Cristal incoloro / Untinted glass	Cod.	L	A	S1	S3/S4
	ST1122CR	60			
	ST1123CR	80			
	ST1124CR	90			
	ST1125CR	100			
	ST1126CR	120			
Cristal Gris o Bronce / Grey or bronze tinted glass	Cod.	L	A	S1	S3/S4
	ST1122CA	60			
	ST1123CA	80			
	ST1124CA	90			
	ST1125CA	100			
	ST1126CA	120			
Espejo / Untinted mirror	Cod.	L	A	S1	S3/S4
	ST1122ES	60			
	ST1123ES	80			
	ST1124ES	90			
	ST1125ES	100			
	ST1126ES	120			
Espejo Gris o Bronce / Grey or bronze tinted mirror	Cod.	L	A	S1	S3/S4
	ST1122EA	60			
	ST1123EA	80			
	ST1124EA	90			
	ST1125EA	100			
	ST1126EA	120			

A Antracita / Anthracite / Anthracite / Anthracite / Anthrazit / Антрацит

S1 Madera natural / Natural wood / Bois Naturel / Legno Naturale / Echtholz / Натуральное дерево

S3 Roble salvaje / Wild oak / Chêne sauvage / Rovere selvaggio / Natureiche / Дикий дуб

S4 Roble Raw / Raw oak / Chêne Raw / Rovere Raw / Roheiche / Raw дуб

STRATO

Módulos auxiliares vitrina empotrados · Recessed Metallic black profile cabinets with glass doors · Armoires de toilette vitrées ou miroirs encastrées · Moduli ausiliari con vetrina ad incasso · Kleinmöbel Module Einbauvitrine · Модули дополнительные встраиваемые со стеклянными или зеркальными дверцами

AUXILIARES - MIRROR CABINETS AND COLUMNS

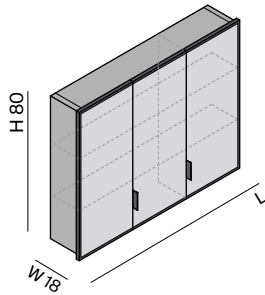

ES	Módulo auxiliar vitrina suspendido compuesto de tres puertas y dos estantes interiores.	IT	Modulo ausiliare vetrina sospeso composto da tre ante e due ripiani interni.
EN	Wall mounted cabinet unit with three doors and two internal shelves.	GE	Zusatzmodul Vitrinenschrank Hängemodul, bestehend aus drei Türen und zwei Ablagen innen.
FR	Armoire de toilette vitrée ou miroir encastrée à suspendre. Trois portes et deux étagères.	RU	Дополнительный подвесной модуль с тремя дверцами и двумя внутренними полками.

Cristal incoloro / Untinted glass	Cod.	L	A	S1	S3/S4
	ST1127CR	90			
	ST1128CR	120			
	ST1129CR	140			
	ST1130CR	150			
	ST1131CR	160			

Cristal Gris o Bronce / Grey or bronze tinted glass	Cod.	L	A	S1	S3/S4
	ST1127CA	90			
	ST1128CA	120			
	ST1129CA	140			
	ST1130CA	150			
	ST1131CA	160			

Espejo / Untinted mirror	Cod.	L	A	S1	S3/S4
	ST1127ES	90			
	ST1128ES	120			
	ST1129ES	140			
	ST1130ES	150			
	ST1131ES	160			

Espejo Gris o Bronce / Grey or bronze tinted mirror	Cod.	L	A	S1	S3/S4
	ST1127EA	90			
	ST1128EA	120			
	ST1129EA	140			
	ST1130EA	150			
	ST1131EA	160			

Observación: Los módulos ≤ L180 son indivisibles y se sirven en una única pieza / Units of ≤ L180 in length are one single unit and shipped as one / Les meubles ≤ L180 sont indivisibles et sont servis en une seule pièce / I moduli di ≤ L180 sono indivisibili e si forniscono in un solo pezzo / Die Module ≤ L180 werden als ganzes Stück geliefert und sind nicht einzeln erhältlich / Модули ≤ L180 выполнены в виде моноблока и потому неделимы.

A Antracita / Anthracite / Anthracite / Anthracite / Anthrazit / Антрацит

S1 Madera natural / Natural wood / Bois Naturel / Legno Naturale / Echtholz / Натуральное дерево

S3 Roble salvaje / Wild oak / Chêne sauvage / Rovere selvaggio / Natureiche / Дикая дуб

S4 Roble Raw / Raw oak / Chêne Raw / Rovere Raw / Roheiche / Raw дуб

STRATO

Módulos auxiliares vitrina empotrados · Recessed Metallic black profile cabinets with glass doors · Armoires de toilette vitrées ou miroirs encastrées · Moduli ausiliari con vetrina ad incasso · Kleinmöbel Module Einbauvitrine · Модули дополнительные встраиваемые со стеклянными или зеркальными дверцами

AUXILIARES - MIRROR CABINETS AND COLUMNS

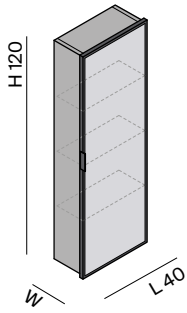

ES	Módulo auxiliar vitrina suspendido compuesto de una puerta y tres estantes interiores.	IT	Armadietto specchiera vetrina composto da un'anta e tre ripiani interni.
EN	Wall mounted cabinet unit with one door and three internal shelves.	GE	Zusatzmodul Vitrinenschrank Spiegel, bestehend aus einer Tür und drei Ablagen innen.
FR	Armoire de toilette vitrée ou miroir encastrée à suspendre. Une porte et trois étagères.	RU	Зеркальный шкаф с одной дверцей и тремя внутренними полками.

Cristal incoloro / Untinted glass	Cod.	W	A	S1	S3/S4
	ST1132CR	18			
	ST1133CR	30			
Cristal Gris o Bronce / Grey or bronze tinted glass	Cod.	W	A	S1	S3/S4
	ST1132CA	18			
	ST1133CA	30			
Espejo / Untinted mirror	Cod.	W	A	S1	S3/S4
	ST1132ES	18			
	ST1133ES	30			
Espejo Gris o Bronce / Grey or bronze tinted mirror	Cod.	W	A	S1	S3/S4
	ST1132EA	18			
	ST1133EA	30			

Observación: Los módulos ≤ L180 son indivisibles y se sirven en una única pieza / Units of ≤ L180 in length are one single unit and shipped as one / Les meubles ≤ L180 sont indivisibles et sont servis en une seule pièce / I moduli di ≤ L180 sono indivisibili e si forniscono in un solo pezzo / Die Module ≤ L180 werden als ganzes Stück geliefert und sind nicht einzeln erhältlich / Модули ≤ L180 выполнены в виде моноблока и потому неделимы.

A Antracita / Anthracite / Anthracite / Anthracite / Anthrazit / Антрацит

S1 Madera natural / Natural wood / Bois Naturel / Legno Naturale / Echtholz / Натуральное дерево

S3 Roble salvaje / Wild oak / Chêne sauvage / Rovere selvaggio / Natureiche / Дикая дуб

S4 Roble Raw / Raw oak / Chêne Raw / Rovere Raw / Roheiche / Raw дуб

STRATO

Módulos auxiliares vitrina empotrados · Recessed Metallic black profile cabinets with glass doors · Armoires de toilette vitrées ou miroirs encastrées · Moduli ausiliari con vetrina ad incasso · Kleinmöbel Module Einbauvitrine · Модули дополнительные встраиваемые со стеклянными или зеркальными дверцами

AUXILIARES - MIRROR CABINETS AND COLUMNS

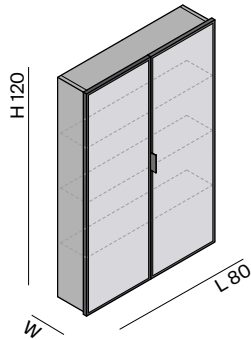

ES	Módulo auxiliar vitrina compuesto de dos puertas y tres estantes interiores.	IT	Modulo ausiliare vetrina composto da due ante e tre ripiani interni.
EN	Wall mounted cabinet unit with two doors and three internal shelves.	GE	Zusatzmodul Vitrinenschrank, bestehend aus einer Tür und drei Ablagen innen.
FR	Armoire de toilette vitrée ou miroir encastrée à suspendre. Deux portes et trois étagères.	RU	Дополнительный модуль с двумя дверцами и тремя внутренними полками.

Cristal incoloro / Untinted glass	Cod.	W	A	S1	S3/S4
	ST1148CR	18			
	ST1149CR	30			
Cristal Gris o Bronce / Grey or bronze tinted glass	Cod.	W	A	S1	S3/S4
	ST1148CA	18			
	ST1149CA	30			
Espejo / Untinted mirror	Cod.	W	A	S1	S3/S4
	ST1148ES	18			
	ST1149ES	30			
Espejo Gris o Bronce / Grey or bronze tinted mirror	Cod.	W	A	S1	S3/S4
	ST1148EA	18			
	ST1149EA	30			

Observación: Los módulos ≤ L180 son indivisibles y se sirven en una única pieza / Units of ≤ L180 in length are one single unit and shipped as one / Les meubles ≤ L180 sont indivisibles et sont servis en une seule pièce / I moduli di ≤ L180 sono indivisibili e si forniscono in un solo pezzo / Die Module ≤ L180 werden als ganzes Stück geliefert und sind nicht einzeln erhältlich / Модули ≤ L180 выполнены в виде моноблока и потому неделимы.

A Antracita / Anthracite / Anthracite / Anthracite / Anthrazit / Антрацит

S1 Madera natural / Natural wood / Bois Naturel / Legno Naturale / Echtholz / Натуральное дерево

S3 Roble salvaje / Wild oak / Chêne sauvage / Rovere selvaggio / Natureiche / Дикая дуб

S4 Roble Raw / Raw oak / Chêne Raw / Rovere Raw / Roheiche / Raw дуб

STRATO

Módulos auxiliares vitrina empotrados · Recessed Metallic black profile cabinets with glass doors · Armoires de toilette vitrées ou miroirs encastrées · Moduli ausiliari con vetrina ad incasso · Kleinmöbel Module Einbauvitrine · Модули дополнительные встраиваемые со стеклянными или зеркальными дверцами

AUXILIARES - MIRROR CABINETS AND COLUMNS

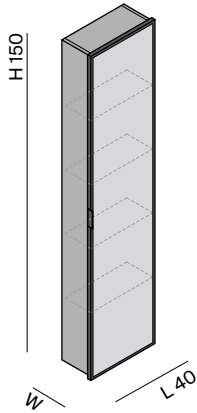

ES	Módulo auxiliar vitrina suspendido compuesto de una puerta y cuatro estantes interiores.	IT	Modulo ausiliare vetrina composto da un'anta e quattro ripiani interni.
EN	Wall mounted cabinet unit with one door and four internal shelves.	GE	Zusatzmodul Vitrinenschrank, bestehend aus einer Tür und vier Ablagen innen.
FR	Armoire de toilette vitrée ou miroir encastrée à suspendre. Une porte et quatre étagères.	RU	Дополнительный модуль с одной дверцей и четырьмя внутренними полками.

Cristal incoloro / Untinted glass	Cod.	W	A	S1	S3/S4
	ST1134CR	25			
	ST1135CR	40			
Cristal Gris o Bronce / Grey or bronze tinted glass	Cod.	W	A	S1	S3/S4
	ST1134CA	25			
	ST1135CA	40			
Espejo / Untinted mirror	Cod.	W	A	S1	S3/S4
	ST1134ES	25			
	ST1135ES	40			
Espejo Gris o Bronce / Grey or bronze tinted mirror	Cod.	W	A	S1	S3/S4
	ST1134EA	25			
	ST1135EA	40			

Observación: Los módulos ≤ L180 son indivisibles y se sirven en una única pieza / Units of ≤ L180 in length are one single unit and shipped as one / Les meubles ≤ L180 sont indivisibles et sont servis en une seule pièce / I moduli di ≤ L180 sono indivisibili e si forniscono in un solo pezzo / Die Module ≤ L180 werden als ganzes Stück geliefert und sind nicht einzeln erhältlich / Модули ≤ L180 выполнены в виде моноблока и потому неделимы.

A Antracita / Anthracite / Anthracite / Anthracite / Anthrazit / Антрацит

S1 Madera natural / Natural wood / Bois Naturel / Legno Naturale / Echtholz / Натуральное дерево

S3 Roble salvaje / Wild oak / Chêne sauvage / Rovere selvaggio / Natureiche / Дикая дуб

S4 Roble Raw / Raw oak / Chêne Raw / Rovere Raw / Roheiche / Raw дуб

STRATO

Módulos auxiliares vitrina empotrados · Recessed Metallic black profile cabinets with glass doors · Armoires de toilette vitrées ou miroirs encastrées · Moduli ausiliari con vetrina ad incasso · Kleinmöbel Module Einbauvitrine · Модули дополнительные встраиваемые со стеклянными или зеркальными дверцами

AUXILIARES - MIRROR CABINETS AND COLUMNS

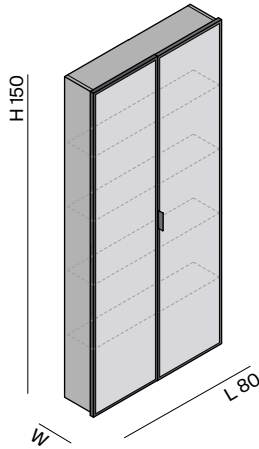

ES	Módulo auxiliar vitrina compuesto de dos puertas y cuatro estantes interiores.	IT	Modulo ausiliare vetrina composto da due ante e quattro ripiani interni.
EN	Wall mounted cabinet unit with two doors and four internal shelves.	GE	Zusatzmodul Vitrinenschrank, bestehend aus einer Tür und vier Ablagen innen.
FR	Armoire de toilette vitrée ou miroir encastrée à suspendre. Deux portes et quatre étagères.	RU	Дополнительный модуль с двумя дверцами и четырьмя внутренними полками.

Cristal incoloro / Untinted glass	Cod.	L	A	S1	S3/S4
	ST1150CR	25			
	ST1151CR	40			
Cristal Gris o Bronce / Grey or bronze tinted glass	Cod.	L	A	S1	S3/S4
	ST1150CA	25			
	ST1151CA	40			
Espejo / Untinted mirror	Cod.	L	A	S1	S3/S4
	ST1150ES	25			
	ST1151ES	40			
Espejo Gris o Bronce / Grey or bronze tinted mirror	Cod.	L	A	S1	S3/S4
	ST1150EA	25			
	ST1151EA	40			

Observación: Los módulos ≤ L180 son indivisibles y se sirven en una única pieza / Units of ≤ L180 in length are one single unit and shipped as one / Les meubles ≤ L180 sont indivisibles et sont servis en une seule pièce / I moduli di ≤ L180 sono indivisibili e si forniscono in un solo pezzo / Die Module ≤ L180 werden als ganzes Stück geliefert und sind nicht einzeln erhältlich / Модули ≤ L180 выполнены в виде моноблока и потому неделимы.

A Antracita / Anthracite / Anthracite / Anthracite / Anthrazit / Антрацит

S1 Madera natural / Natural wood / Bois Naturel / Legno Naturale / Echtholz / Натуральное дерево

S3 Roble salvaje / Wild oak / Chêne sauvage / Rovere selvaggio / Natureiche / Дикая дуб

S4 Roble Raw / Raw oak / Chêne Raw / Rovere Raw / Roheiche / Raw дуб

STRATO

Módulos auxiliares vitrina empotrados · Recessed Metallic black profile cabinets with glass doors · Armoires de toilette vitrées ou miroirs encastrées · Moduli ausiliari con vetrina ad incasso · Kleinmöbel Module Einbauvitrine · Модули дополнительные встраиваемые со стеклянными или зеркальными дверцами

AUXILIARES - MIRROR CABINETS AND COLUMNS

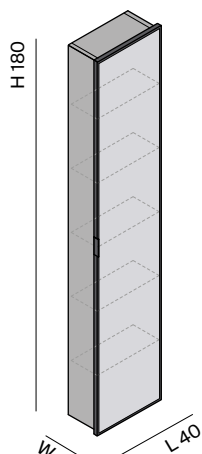

ES	Módulo auxiliar vitrina suspendido compuesto de una puerta y cinco estantes interiores.	IT	Modulo ausiliare vetrina composto da un'anta e cinque ripiani interni.
EN	Wall mounted cabinet unit with one door and five internal shelves.	GE	Zusatzmodul Vitrinenschrank, bestehend aus einer Tür und fünf Ablagen innen.
FR	Armoire de toilette vitrée ou miroir encastrée à suspendre. Une porte et cinq étagères.	RU	Дополнительный модуль с одной дверцей и пятью внутренними полками.

Cristal incoloro / Untinted glass	Cod.	W	A	S1	S3/S4
	ST1136CR	25			
	ST1137CR	40			
Cristal Gris o Bronce / Grey or bronze tinted glass	Cod.	W	A	S1	S3/S4
	ST1136CA	25			
	ST1137CA	40			
Espejo / Untinted mirror	Cod.	W	A	S1	S3/S4
	ST1136ES	25			
	ST1137ES	40			
Espejo Gris o Bronce / Grey or bronze tinted mirror	Cod.	W	A	S1	S3/S4
	ST1136EA	25			
	ST1137EA	40			

Observación: Los módulos ≤ L180 son indivisibles y se sirven en una única pieza / Units of ≤ L180 in length are one single unit and shipped as one / Les meubles ≤ L180 sont indivisibles et sont servis en une seule pièce / I moduli di ≤ L180 sono indivisibili e si forniscono in un solo pezzo / Die Module ≤ L180 werden als ganzes Stück geliefert und sind nicht einzeln erhältlich / Модули ≤ L180 выполнены в виде моноблока и потому неделимы.

A Antracita / Anthracite / Anthracite / Anthracite / Anthrazit / Антрацит

S1 Madera natural / Natural wood / Bois Naturel / Legno Naturale / Echtholz / Натуральное дерево

S3 Roble salvaje / Wild oak / Chêne sauvage / Rovere selvaggio / Natureiche / Дикая дуб

S4 Roble Raw / Raw oak / Chêne Raw / Rovere Raw / Roheiche / Raw дуб

STRATO

Módulos auxiliares vitrina empotrados · Recessed Metallic black profile cabinets with glass doors · Armoires de toilette vitrées ou miroirs encastrées · Moduli ausiliari con vetrina ad incasso · Kleinmöbel Module Einbauvitrine · Модули дополнительные встраиваемые со стеклянными или зеркальными дверцами

AUXILIARES - MIRROR CABINETS AND COLUMNS

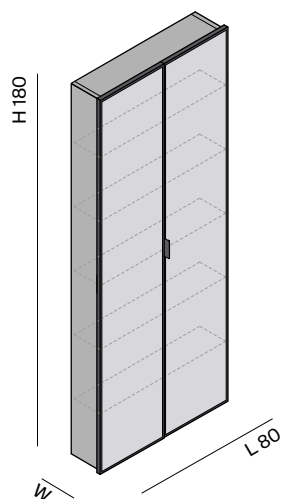

ES	Módulo auxiliar vitrina compuesto de dos puertas y cinco estantes interiores.	IT	Modulo ausiliare vetrina composto da due ante e cinque ripiani interni.
EN	Wall mounted cabinet unit with two doors and five internal shelves.	GE	Zusatzmodul Vitrinenschrank, bestehend aus einer Tür und fünf Ablagen innen.
FR	Armoire de toilette vitrée ou miroir encastrée à suspendre. Deux portes et cinq étagères.	RU	Дополнительный модуль с двумя дверцами и пятью внутренними полками.

Cristal incoloro / Untinted glass	Cod.	L	A	S1	S3/S4
	ST1152CR	25			
	ST1153CR	40			
Cristal Gris o Bronce / Grey or bronze tinted glass	Cod.	L	A	S1	S3/S4
	ST1152CA	25			
	ST1153CA	40			
Espejo / Untinted mirror	Cod.	L	A	S1	S3/S4
	ST1152ES	25			
	ST1153ES	40			
Espejo Gris o Bronce / Grey or bronze tinted mirror	Cod.	L	A	S1	S3/S4
	ST1152EA	25			
	ST1153EA	40			

Observación: Los módulos ≤ L180 son indivisibles y se sirven en una única pieza / Units of ≤ L180 in length are one single unit and shipped as one / Les meubles ≤ L180 sont indivisibles et sont servis en une seule pièce / I moduli di ≤ L180 sono indivisibili e si forniscono in un solo pezzo / Die Module ≤ L180 werden als ganzes Stück geliefert und sind nicht einzeln erhältlich / Модули ≤ L180 выполнены в виде моноблока и потому неделимы.

A Antracita / Anthracite / Anthracite / Anthracite / Anthrazit / Антрацит

S1 Madera natural / Natural wood / Bois Naturel / Legno Naturale / Echtholz / Натуральное дерево

S3 Roble salvaje / Wild oak / Chêne sauvage / Rovere selvaggio / Natureiche / Дикая дуб

S4 Roble Raw / Raw oak / Chêne Raw / Rovere Raw / Roheiche / Raw дуб

STRATO

Módulos auxiliares vitrina empotrados · Recessed Metallic black profile cabinets with glass doors · Armoires de toilette vitrées ou miroirs encastrées · Moduli ausiliari con vetrina ad incasso · Kleinmöbel Module Einbauvitrine · Модули дополнительные встраиваемые со стеклянными или зеркальными дверцами

AUXILIARES - MIRROR CABINETS AND COLUMNS

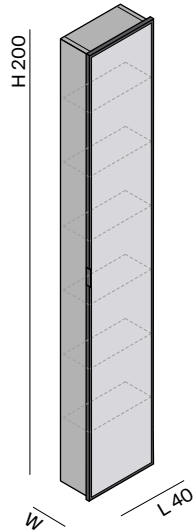

ES	Módulo auxiliar vitrina al suelo compuesto de una puerta y seis estantes interiores.	IT	Modulo ausiliare vetrina composto da un'anta e sei ripiani interni.
EN	Wall mounted cabinet unit with one door and six internal shelves.	GE	Zusatzmodul Vitrinenschrank, bestehend aus einer Tür und sechs Ablagen innen.
FR	Armoire de toilette vitrée ou miroir encastrée au sol. Une porte et six étagères.	RU	Дополнительный модуль с одной дверцей и шестью внутренними полками.

Cristal incoloro / Untinted glass	Cod.	W	A	S1	S3/S4
	ST1138CR	25			
	ST1139CR	40			
Cristal Gris o Bronce / Grey or bronze tinted glass	Cod.	W	A	S1	S3/S4
	ST1138CA	25			
	ST1139CA	40			
Espejo / Untinted mirror	Cod.	W	A	S1	S3/S4
	ST1138ES	25			
	ST1139ES	40			
Espejo Gris o Bronce / Grey or bronze tinted mirror	Cod.	W	A	S1	S3/S4
	ST1138EA	25			
	ST1139EA	40			

A Antracita / Anthracite / Anthracite / Anthracite / Anthrazit / Антрацит

S1 Madera natural / Natural wood / Bois Naturel / Legno Naturale / Echtholz / Натуральное дерево

S3 Roble salvaje / Wild oak / Chêne sauvage / Rovere selvaggio / Natureiche / Дикая дуб

S4 Roble Raw / Raw oak / Chêne Raw / Rovere Raw / Roheiche / Raw дуб

STRATO

Módulos auxiliares vitrina empotrados · Recessed Metallic black profile cabinets with glass doors · Armoires de toilette vitrées ou miroirs encastrées · Moduli ausiliari con vetrina ad incasso · Kleinmöbel Module Einbauvitrine · Модули дополнительные встраиваемые со стеклянными или зеркальными дверцами

AUXILIARES - MIRROR CABINETS AND COLUMNS

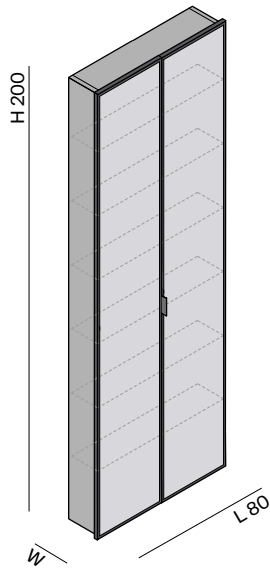

ES	Módulo auxiliar vitrina compuesto de dos puertas y seis estantes interiores	IT	Modulo ausiliare vetrina composto da due ante e sei ripiani interni.
EN	Wall mounted cabinet unit with two doors and six internal shelves.	GE	Zusatzmodul Vitrinenschrank, bestehend aus einer Tür und sechs Ablagen innen.
FR	Armoire de toilette vitrée ou miroir encastrée au sol. Deux portes et six étagères.	RU	Дополнительный модуль с двумя дверцами и шестью внутренними полками.

Cristal incoloro / Untinted glass	Cod.	L	A	S1	S3/S4
	ST1154CR	25			
	ST1155CR	40			
Cristal Gris o Bronce / Grey or bronze tinted glass	Cod.	L	A	S1	S3/S4
	ST1154CA	25			
	ST1155CA	40			
Espejo / Untinted mirror	Cod.	L	A	S1	S3/S4
	ST1154ES	25			
	ST1155ES	40			
Espejo Gris o Bronce / Grey or bronze tinted mirror	Cod.	L	A	S1	S3/S4
	ST1154EA	25			
	ST1155EA	40			

A Antracita / Anthracite / Anthracite / Antracite / Anthrazit / Антрацит

S1 Madera natural / Natural wood / Bois Naturel / Legno Naturale / Echtholz / Натуральное дерево

S3 Roble salvaje / Wild oak / Chêne sauvage / Rovere selvaggio / Natureiche / Дикий дуб

S4 Roble Raw / Raw oak / Chêne Raw / Rovere Raw / Roheiche / Raw дуб

STRATO

Módulos auxiliares vitrina empotrados · Recessed Metallic black profile cabinets with glass doors · Armoires de toilette vitrées ou miroirs encastrées · Moduli ausiliari con vetrina ad incasso · Kleinmöbel Module Einbauvitrine · Модули дополнительные встраиваемые со стеклянными или зеркальными дверцами

AUXILIARES - MIRROR CABINETS AND COLUMNS

Complementos para módulos auxiliares vitrina / Cabinet unit accessories / Compléments Pour Meubles D'appoints Vitrés / Complementi per moduli ausiliari vetrina / Zubehör für Zusatzmodule Vitrinenschrank / аксессуары для дополнительных модулей



IP44

ES	Base de enchufe interior doble. Instalado en el mueble.	IT	Presa interna doppia. Installato nel mobile.
EN	Interior socket with two outlets. Installed into the unit.	GE	Innen liegende doppelsteckdose. Installiert im Möbel.
FR	Prise électrique double. Installée à l'intérieur du meuble.	RU	Двойная внутренняя розетка. Встроена в модуль.

Cod.

EF010		151
EF010 UK	UK shaver socket - 1 outlet	424



ES	2 líneas de iluminación LED interior lateral para módulos de diferente alto (H). Encendido mediante sensor al abrir la puerta en puertas espejo o encendido mediante toma directa a corriente para puertas en cristal.	IT	2 strisce di illuminazione LED interna laterale per moduli di diversa altezza (H). Accensione mediante sensore di apertura dell'anta in ante con specchio o accensione mediante presa di corrente diretta per ante di vetro.
EN	2 LED stripes lights for lateral sides of the interior of units with different heights (H). Turned on either through a switch or an automatic sensor.	GE	Zwei seitliche Lichtlinien LED innen, für Module in verschiedener Höhe (H). Automatisches Einschalten durch Sensor beim Öffnen der Tür, Tür mit Spiegel. Einschaltfunktion für Tür aus Kristall: Direktanschluss.
FR	Deux bandes latérales intérieures d'éclairage LED pour meubles de différentes hauteur (H). Mise en marche à l'aide d'un capteur lors de l'ouverture de la porte miroir ou directement par prise de courant pour les portes vitrées.	RU	2 линии внутренней боковой LED-подсветки для модулей разной высоты (H). Включение от датчика в момент открытия зеркальных дверец или с помощью электрического выключателя для модулей со стеклянными дверцами.

Cod. H

IL061	40
IL062	60
IL063	80
IL065	120
IL067	150
IL068	180
IL069	200

ES	Encendido mediante sensor al abrir la puerta en puertas espejo.	IT	Accensione mediante sensore di apertura dell'anta in ante con specchio.
EN	Turned on through an automatic sensor.	GE	Automatisches Einschalten durch Sensor beim Öffnen der Tür, Tür mit Spiegel.
FR	Mise en marche à l'aide d'un capteur lors de l'ouverture de porte miroir.	RU	Включение от датчика в момент открытия зеркальных дверец.

Cod.

CF002

STRATO

Módulos auxiliares vitrina empotrados · Recessed Metallic black profile cabinets with glass doors · Armoires de toilette vitrées ou miroirs encastrés · Moduli ausiliari con vetrina ad incasso · Kleinmöbel Module Einbauvitrine · Модули дополнительные встраиваемые со стеклянными или зеркальными дверцами

AUXILIARES - MIRROR CABINETS AND COLUMNS

Complementos para módulos auxiliares vitrina / Cabinet unit accessories / Compléments Pour Meubles D'appoints Vitrés / Complementi per moduli ausiliari vetrina / Zubehör für Zusatzmodule Vitrinenschrank / аксессуары для дополнительных модулей



ES	Iluminación LED de alta intensidad para exterior del módulo o de la composición de diferente largo (L). Encendido mediante toma directa a corriente.	IT	Illuminazione LED ad alta intensità e di diversa lunghezza (L) per le parti esterne del modulo o della composizione.
EN	High intensity LED lighting for the exterior of the drawer with different lengths. Turned on through a switch.	GE	Leistungsstarke Beleuchtung LED, für Außenbeleuchtung der Module oder Modulkombinationen unterschiedlicher Länge (L). Einschaltfunktion Direktanschluss.
FR	Éclairage LED extérieur de haute densité pour différentes longueurs (L) de meuble. Mise en marche par prise de courant.	RU	LED-подсветка высокой интенсивности для внешней части модуля или композиции разной длины (L). Включение с помощью электрического выключателя.

Cod.	L
IL041	40
IL042	60
IL043	80
IL044	100
IL045	120
IL046	140
IL047	160
IL048	180
IL049	200
IL050	220
IL051	240

STRATO

Módulos auxiliares y armarios camerino · Wall mounted cabinets and mirror cabinets

Armoire de toilette · Moduli ausiliari e armadietti · Module zusatzmodule und spiegelschrank

Дополнительные модули и зеркальные шкафы

AUXILIARES - MIRROR CABINETS AND COLUMNS

- ES** OBSERVACIONES. Los módulos auxiliares camerino Strato están en su totalidad fabricados en DM-Hidrófugo y con posibilidad de diferentes acabados. Para módulos con puerta: los acabados en laca (LM-LB-LT) van lacados exteriormente, el interior en melamina antracita de alta protección y los estantes están fabricados en cristal PARSOL® Gris de 5mm; Los acabados en madera (S1-S3-S4) van acabados tanto interior como exterior en el propio acabado de madera correspondiente y los estantes están fabricados en el acabado elegido. En la opción de puerta "con espejo" únicamente el frente exterior de las puertas está equipado con espejo; El espejo de la puerta puede ser incoloro, gris o bronce. Para módulos abiertos sin puerta: los acabados en laca (LM-LB-LT) y madera (S1-S3-S4) van acabados tanto interior como exterior en el propio acabado correspondiente y los estantes están fabricados en el acabado elegido. Para todos los acabados y opciones: como complementos pueden añadirse laterales en espejo, iluminación LED interior y exterior o enchufes interiores.
- EN** NOTES. The Strato mirror cabinet units are made in Water-resistant MDF with the choice of several different finishes. The lacquer finishes (LM-LB), only the exterior can be lacquered as the interior remains in anthracite melamine for the highest protection. The shelves are made in Grey 5mm PARSOL. The S1, S3 and S4 wooden finishes have your chosen wooden finish inside and out, as do the shelves. Mirror cabinet units only have mirrors on the exterior of the doors. The mirror can be tinted or in Grey or Bronze. For open units without doors, the interior is lacquered in the same finish as the exterior (LM-LB-LT). The same applies for the wooden finishes (S1-S3-S4). The accessories are compatible with all the finishes; whether it be side mirrors, LED lighting, interior plug socket or the Bluetooth audio system.
- FR** OBSERVATIONS: Les armoires Strato sont fabriquées en MDF Hydrofuge dans les différentes finitions disponibles. Pour les finitions laquées (LM-LB-LT): Laqué partie extérieure et intérieure en méalmine Anthracite de haute protection. Étagère en verre PARSOL Gris de 5mm. Pour les finitions en bois (S1-S3-S4): Finition intérieure et extérieure dans la finition bois choisie. Étagère en bois dans la même finition que l'armoire. Pour l'option de porte avec miroir, le miroir sera uniquement sur la façade extérieure. Le miroir peut être sans teinte, teinté gris ou bronze. Pour les armoires auxiliaires ouvertes, elles seront fabriquées dans sa totalité dans la finition choisie par le client. Pour toutes les finitions: il est possible d'ajouter un miroir sur les côtés latéraux de l'armoire, éclairage LED intérieur et extérieur ainsi que des prises intérieures.
- IT** OSSERVAZIONI. I moduli ausiliari armadietti Strato sono interamente fabbricati in DM-Hydrofuge con possibilità di diverse finiture. Per moduli con anta e finiture laccate (LM-LB-LT): sono laccati esternamente, mentre l'interno è in melamina color antracite ad alta protezione. I ripiani sono in vetro PARSOL® grigio da 5 mm. Per le finiture in legno (S1-S3-S4): l'interno, l'esterno e i ripiani sono fabbricati con la finitura in legno corrispondente. Per l'opzione anta "con specchio" solo il frontale esterno dell'anta è dotata di uno specchio; lo specchio dell'anta può essere trasparente, grigio o bronzo. Per moduli a giorno senza ante e con finiture laccate (LM-LB-LT) e in legno (S1-S3-S4): l'interno, l'esterno e i ripiani sono fabbricati con la finitura corrispondente. Per tutte le finiture e opzioni: come complementi, è possibile aggiungere lati con specchio, illuminazione LED per interni ed esterni o prese interne.
- GE** HINWEISE. Die Zusatzmodule Strato Schrankmodul sind alle aus MDF-Material, feuchtigkeitsresistent, hergestellt. Unterschiedliche Oberflächenausführung ist möglich. Hinweis für Module mit Tür, Ausführung Lack (LM-LB-LT): Außenseite Lack, Innenseite Melamin-Kunststoff, Anthrazit, mit hoher Resistenz. Ablagen aus Kristall PARASOL® Gris, 5mm. Hinweis für Ausführung Holz (S1-S3-S4): sowohl Außen- als Innenseitenausführung und Ablagen in Holz. Für die Option Tür mit Spiegel: Nur Außenseite Tür mit Spiegelglas. Spiegelglas in Ausführung farblos oder getönt in Grau oder Bronze möglich. Für offene Module ohne Tür, aus Lack (LM-LB-LT) oder Holz (S1-S3-S4): sowohl Außen- als Innenseitenausführung und Ablagen aus entsprechendem, gleichem Material gefertigt. Für sämtliche Oberflächenausführungen und Optionen als Zubehör möglich: Spiegel seitlich, Innen- und Außenbeleuchtung LED, Außensteckdosen.
- RU** ЗАМЕЧАНИЯ. Дополнительные модули Strato с деревянными дверцами целиком изготовлены из водоотталкивающих МДФ-плит с разными видами отделки. Модули с дверцей и лакированным покрытием (LM-LB-LT): снаружи изделия покрыты лаком, а внутри выполнены из меламина цвета «антрацит» с замечательными защитными свойствами. Полки изготовлены из стекла PARSOL® серого цвета (5мм). Модули, облицованные деревом (S1-S3-S4): внешняя и внутренняя часть модулей, а также полки выпускаются с соответствующей деревянной отделкой. Модули с зеркальной дверцей: зеркало установлено только на фасадной части дверцы. Варианты цветового исполнения зеркала на дверце: бесцветный, серый или «бронза». Открытые модули без дверец, лакированные (LM-LB-LT) или облицованные деревом (S1-S3-S4): с соответствующими видами отделки выпускаются внешняя, внутренняя часть модулей и полки. Для всех видов отделки и вариантов исполнения: дополнительно можно выбрать зеркальные боковые стенки, внутреннюю и внешнюю LED-подсветку и внутренние розетки.



STRATO

Módulos auxiliares y armarios camerino · Wall mounted cabinets and mirror cabinets

Armoire de toilette · Moduli ausiliari e armadietti · Module zusatzmodule und spiegelschrank

Дополнительные модули и зеркальные шкафы

AUXILIARES - MIRROR CABINETS AND COLUMNS

SISTEMAS CONSTRUCTIVOS Y APERTURA PARA MÓDULOS CON PUERTA / Construction systems and opening for units with doors / Système de constructions et d'ouvertures pour meubles avec porte / Sistemi costruttivi e apertura per moduli con anta / Konstruktionssysteme Module und Öffnung für Tür / Исполнение и система открытия модулей с дверцами

SISTEMA/SYSTEM A

H 40/60/80

UC

Apertura inferior puerta / Open from the underneath of the door / Ouverture porte inférieure / Apertura dal bordo inferiore dell'anta / Öffnung Tür unten / Открытие: в нижней части дверцы

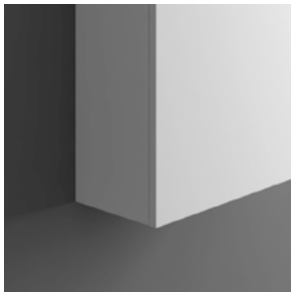

H 120/150/180/200

U3D

Apertura uñero lateral / Lateral opening / Ouverture onglet latérale / Apertura laterale mediante maniglia a profilo / Öffnung Tür Griffmulde seitlich / Открытие: фрезерованная боковая ручка

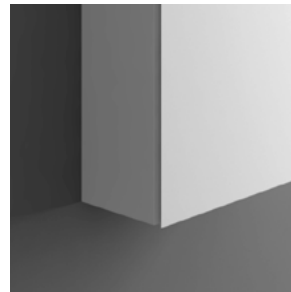

STRATO

Módulos auxiliares y armarios camerino · Wall mounted cabinets and mirror cabinets

Armoire de toilette · Moduli ausiliari e armadietti · Module zusatzmodule und spiegelschrank

Дополнительные модули и зеркальные шкафы

AUXILIARES - MIRROR CABINETS AND COLUMNS

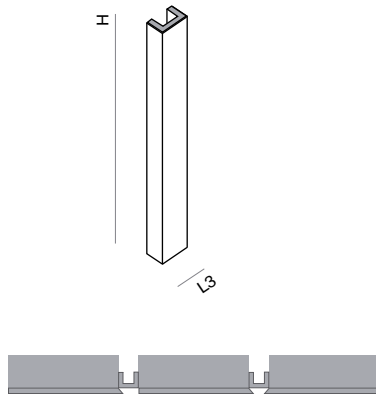

ES	Panel vertical para la modulación.	IT	Pannello verticale per la ripetizione modulare di moduli.		
EN	Vertical panel to connect several single cabinets.	GE	Vertikales Panel zum Anschluss mehrerer Einzelschränke.		
FR	Panneau assemblage plusieurs armoires.	RU	Вертикальная панель для композиций из нескольких модулей.		
Cod.	H	LM/LT	LB	S1	S3/S4
ST1180	40				
ST1181	60				
ST1182	80				
ST1183	120				
ST1184	150				
ST1185	180				
ST1186	200				

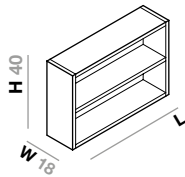

ES	Módulo auxiliar suspendido abierto con estante.	IT	Modulo ausiliare sospeso aperto con ripiano.		
EN	Wall mounted open cabinet unit with one shelf.	GE	Zusätzliches offenes Hängemodul mit Regalboden.		
FR	Armoire auxiliaire ouvert à suspendre. Une étagère.	RU	Подвесной дополнительный модуль, открытый, с полкой.		
Cod.	L	LM/LT	LB	S1	S3/S4
ST342	40				
ST344	60				
ST346	80				

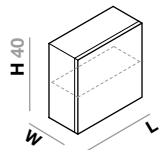

ES	Módulo auxiliar camerino suspendido compuesto de una puerta y un estante interior.	IT	Modulo ausiliare sospeso composto di una porta e un ripiano interno.
EN	Wall mounted cabinet unit with a door one shelf.	GE	Zusätzliches Hängemodul bestehend aus einer Tür und einem innen liegenden Regalboden.
FR	Armoire de toilette à suspendre. Une porte et une étagère.	RU	Подвесной дополнительный модуль с дверцей и внутренней полкой.

SISTEMA/SYSTEM

	Cod.	L	W	LM/LT	LB	S1	S3/S4
	ST341	40	18				
Espejo a dos caras / Double sided mirror door	ST341ES	40	16,6				
Espejo Gris o Bronce a dos caras / Double sided mirror door in Grey or Bronze	ST341EA	40	16,6				

LM Laca Mate / Matt Lacquer / Laqué Mat / Laccato Opaco / Mattlack / Матовый лак

LT Laca Texturizada / Textured Lacquer / Laqué Texturé / Laccato Testurizzato / Strukturlack / Текстурированный лак

LB Laca Brillo / Glossy Lacquer / Laqué Brillant / Lacca Lucida / Glanzlack / Глянцевая медь

S1 Madera natural / Natural wood / Bois Naturel / Legno Naturale / Echtholz / Натуральное дерево

S3 Roble salvaje / Wild oak / Chêne sauvage / Rovere selvaggio / Natureiche / Дикая дуб

S4 Roble Raw / Raw oak / Chêne Raw / Rovere Raw / Roheiche / Raw дуб

STRATO

Módulos auxiliares y armarios camerino · Wall mounted cabinets and mirror cabinets

Armoire de toilette · Moduli ausiliari e armadietti · Module zusatzmodule und spiegelschrank

Дополнительные модули и зеркальные шкафы

AUXILIARES - MIRROR CABINETS AND COLUMNS

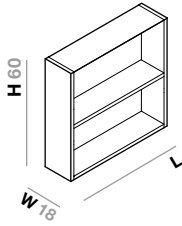

ES	Módulo auxiliar suspendido abierto con estante.	IT	Modulo ausiliare sospeso aperto con ripiano.
EN	Wall mounted open cabinet unit with one shelf.	GE	Zusätzliches offenes Hängemodul mit Regalboden.
FR	Armoire auxiliaire ouvert à suspendre. Une étagère.	RU	Подвесной дополнительный модуль, открытый, с полкой.

Cod.	L	LM/LT	LB	S1	S3/S4
ST925	40				
ST926	60				
ST927	80				

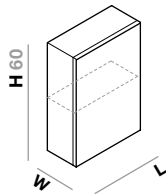

ES	Módulo auxiliar camerino suspendido compuesto de una puerta y un estante interior.	IT	Modulo ausiliare sospeso composto di una porta e un ripiano interno.
EN	Wall mounted cabinet unit with one door and one shelf.	GE	Zusätzliches Hängemodul bestehend aus einer Tür und einem innen liegenden Regalboden.
FR	Armoire de toilette à suspendre. Une porte et une étagère.	RU	Подвесной дополнительный с дверцей и внутренней полкой.

SISTEMA/SYSTEM

	Cod.	L	W	A	LM/LT	LB	S1	S3/S4
	ST261	30	18					
	ST262	40	18					
	ST263	50	18					
	ST282	60	18					
	ST261ES	30	16,6					
Espejo a dos caras / Double sided mirror door	ST262ES	40	16,6					
	ST263ES	50	16,6					
	ST282ES	60	16,6					
	ST261EA	30	16,6					
Espejo Gris o Bronce a dos caras / Double sided mirror door in Grey or Bronze	ST262EA	40	16,6					
	ST263EA	50	16,6					
	ST282EA	60	16,6					

LM Laca Mate / Matt Lacquer / Laqué Mat / Laccato Opaco / Mattlack / Матовый лак

LT Laca Texturizada / Textured Lacquer / Laqué Texturé / Laccato Testurizzato / Strukturlack / Текстурированный лак

LB Laca Brillo / Glossy Lacquer / Laqué Brillant / Lacca Lucida / Glanzlack / Глянцевая медь

A Antracita / Anthracite / Anthracite / Antracite / Anthrazit / Антрацит

S1 Madera natural / Natural wood / Bois Naturel / Legno Naturale / Echtholz / Натуральное дерево

S3 Roble salvaje / Wild oak / Chêne sauvage / Rovere selvaggio / Natureiche / Дикая дуб

S4 Roble Raw / Raw oak / Chêne Raw / Rovere Raw / Roheiche / Raw дуб

STRATO

Módulos auxiliares y armarios camerino · Wall mounted cabinets and mirror cabinets

Armoire de toilette · Moduli ausiliari e armadietti · Module zusatzmodule und spiegelschrank

Дополнительные модули и зеркальные шкафы

AUXILIARES - MIRROR CABINETS AND COLUMNS

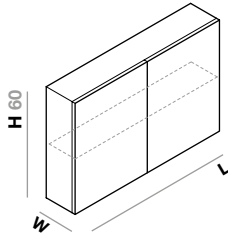

ES	Módulo auxiliar camerino suspendido compuesto de dos puertas y un estante interior.	IT	Modulo ausiliare armadietto sospeso composto da due ante e un ripiano interno.
EN	Wall mounted cabinet unit with two doors and one shelf.	GE	Zusatzmodul Schrank, Hängemodul, bestehend aus zwei Türen und einer Ablage innen.
FR	Armoire de toilette à suspendre. Deux portes et une étagère.	RU	Дополнительный подвесной модуль с двумя дверцами и внутренней полкой.

SISTEMA/SYSTEM	Cod.	L	W	A	LM/LT	LB	S1	S3/S4
	ST268	60	18					
	ST269	80	18					
	ST270	90	18					
	ST284	100	18					
	ST285	120	18					
	ST268ES	60	16,6					
	ST269ES	80	16,6					
Espejo a dos caras / Double sided mirror door	ST270ES	90	16,6					
	ST284ES	100	16,6					
	ST285ES	120	16,6					
	ST268EA	60	16,6					
	ST269EA	80	16,6					
Espejo Gris o Bronce a dos caras / Double sided mirror door in Grey or Bronze	ST270EA	90	16,6					
	ST284EA	100	16,6					
	ST285EA	120	16,6					

LM Laca Mate / Matt Lacquer / Laqué Mat / Laccato Opaco / Mattlack / Матовый лак

LT Laca Texturizada / Textured Lacquer / Laqué Texturé / Laccato Testurizzato / Strukturlack / Текстурированный лак

LB Laca Brillo / Glossy Lacquer / Laqué Brillant / Lacca Lucida / Glanzlack / Глянцевая медь

A Antracita / Anthracite / Anthracite / Anthracite / Anthrazit / Антрацит

S1 Madera natural / Natural wood / Bois Naturel / Legno Naturale / Echtholz / Натуральное дерево

S3 Roble salvaje / Wild oak / Chêne sauvage / Rovere selvaggio / Natureiche / Дикая дуб

S4 Roble Raw / Raw oak / Chêne Raw / Rovere Raw / Roheiche / Raw дуб

STRATO

Módulos auxiliares y armarios camerino · Wall mounted cabinets and mirror cabinets

Armoire de toilette · Moduli ausiliari e armadietti · Module zusatzmodule und spiegelschrank

Дополнительные модули и зеркальные шкафы

AUXILIARES - MIRROR CABINETS AND COLUMNS

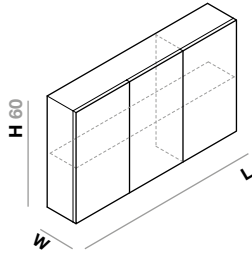

ES	Módulo auxiliar camerino suspendido compuesto de tres puertas y un estante interior.	IT	Modulo ausiliare armadietto sospeso composto da tre ante e un ripiano interno.
EN	Wall mounted cabinet unit with three doors and one shelf.	GE	Zusatzmodul Schrank, Hängemodul, bestehend aus drei Türen und einer Ablage innen.
FR	Armoire de toilette à suspendre. Trois portes et une étagère.	RU	Дополнительный подвесной модуль с тремя дверцами и внутренней полкой.

SISTEMA/SYSTEM	Cod.	L	W	A	LM/LT	LB	S1	S3/S4
	ST274	90	18					
	ST277	120	18					
	ST928	140	18					
	ST929	150	18					
	ST930	160	18					
	ST274ES	90	16,6					
	ST277ES	120	16,6					
Espejo a dos caras / Double sided mirror door	ST928ES	140	16,6					
	ST929ES	150	16,6					
	ST930ES	160	16,6					
	ST274EA	90	16,6					
	ST277EA	120	16,6					
Espejo Gris o Bronce a dos caras / Double sided mirror door in Grey or Bronze	ST928EA	140	16,6					
	ST929EA	150	16,6					
	ST930EA	160	16,6					

Observación: Los módulos ≤ L180 son indivisibles y se sirven en una única pieza / Units of ≤ L180 in length are one single unit and shipped as one / Les meubles ≤ L180 sont indivisibles et sont servis en une seule pièce / I moduli di ≤ L180 sono indivisibili e si forniscono in un solo pezzo / Die Module ≤ L180 werden als ganzes Stück geliefert und sind nicht einzeln erhältlich / Модули ≤ L180 выполнены в виде моноблока и потому неделимы.

LM Laca Mate / Matt Lacquer / Laqué Mat / Laccato Opaco / Mattlack / Матовый лак

LT Laca Texturizada / Textured Lacquer / Laqué Texturé / Laccato Testurizzato / Strukturlack / Текстурированный лак

LB Laca Brillo / Glossy Lacquer / Laqué Brillant / Lacca Lucida / Glanzlack / Глянцевая медь

A Antracita / Anthracite / Anthracite / Anthracite / Антрацит

S1 Madera natural / Natural wood / Bois Naturel / Legno Naturale / Echtholz / Натуральное дерево

S3 Roble salvaje / Wild oak / Chêne sauvage / Rovere selvaggio / Natureiche / Дикая дуб

S4 Roble Raw / Raw oak / Chêne Raw / Rovere Raw / Roheiche / Raw дуб

STRATO

Módulos auxiliares y armarios camerino · Wall mounted cabinets and mirror cabinets

Armoire de toilette · Moduli ausiliari e armadietti · Module zusatzmodule und spiegelschrank

Дополнительные модули и зеркальные шкафы

AUXILIARES - MIRROR CABINETS AND COLUMNS

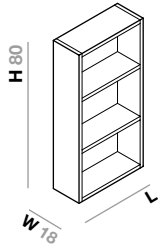

ES Módulo auxiliar suspendido abierto compuesto de dos estantes.

IT Modulo ausiliare sospeso aperto con due ripiani.

EN Wall mounted open unit with two shelves.

GE Zusätzliches offenes Hängemodul bestehend aus zwei Regalböden.

FR Armoire auxiliaire ouvert à suspendre. Deux étagères.

RU Подвесной дополнительный модуль, открытый, с двумя полками.

Cod.	L	LM/LT	LB	S1	S3/S4
ST721	40				

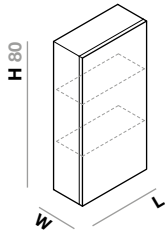

ES Módulo auxiliar camerino suspendido compuesto de una puerta y dos estantes interiores.

IT Modulo ausiliare sospeso composto di una porta e due ripiani interni.

EN Wall mounted cabinet unit with two shelves.

GE Zusätzliches Hängemodul bestehend aus einer Tür und zwei Regalböden.

FR Armoire de toilette à suspendre. Une porte et deux étagères.

RU Подвесной дополнительный с дверцей и двумя внутренними полками.

SISTEMA/SYSTEM	Cod.	L	W	A	LM/LT	LB	S1	S3/S4
	ST265	30	18					
	ST266	40	18					
	ST267	50	18					
	ST283	60	18					
	ST265ES	30	16,6					
Espejo a dos caras / Double sided mirror door	ST266ES	40	16,6					
	ST267ES	50	16,6					
	ST283ES	60	16,6					
	ST265EA	30	16,6					
Espejo Gris o Bronce a dos caras / Double sided mirror door in Grey or Bronze	ST266EA	40	16,6					
	ST267EA	50	16,6					
	ST283EA	60	16,6					

LM Laca Mate / Matt Lacquer / Laqué Mat / Laccato Opaco / Mattlack / Матовый лак

LT Laca Texturizada / Textured Lacquer / Laqué Texturé / Laccato Testurizzato / Strukturlack / Текстурированный лак

LB Laca Brillo / Glossy Lacquer / Laqué Brillant / Lacca Lucida / Glanzlack / Глянцевая медь

A Antracita / Anthracite / Anthracite / Anthracite / Anthrazit / Антрацит

S1 Madera natural / Natural wood / Bois Naturel / Legno Naturale / Echtholz / Натуральное дерево

S3 Roble salvaje / Wild oak / Chêne sauvage / Rovere selvaggio / Natureiche / Дикая дуб

S4 Roble Raw / Raw oak / Chêne Raw / Rovere Raw / Roheiche / Raw дуб

STRATO

Módulos auxiliares y armarios camerino · Wall mounted cabinets and mirror cabinets

Armoire de toilette · Moduli ausiliari e armadietti · Module zusatzmodule und spiegelschrank

Дополнительные модули и зеркальные шкафы

AUXILIARES - MIRROR CABINETS AND COLUMNS

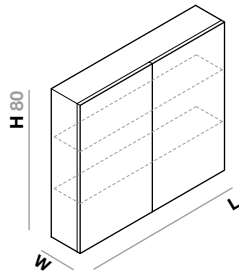

ES Módulo auxiliar camerino suspendido compuesto de dos puertas y dos estantes interiores.

IT Modulo ausiliare armadietto sospeso composto da due ante e due ripiani interni.

EN Wall mounted cabinet unit with two doors and two shelves.

GE Zusatzmodul Schrank, Hängemodul, bestehend aus zwei Türen und zwei Ablagen innen.

FR Armoire de toilette à suspendre. Deux portes et deux étagères.

RU Дополнительный подвесной модуль с двумя дверцами и двумя внутренними полками.

SISTEMA/SYSTEM	Cod.	L	W	A	LM/LT	LB	S1	S3/S4
	ST271	60	18					
	ST272	80	18					
	ST273	90	18					
	ST286	100	18					
	ST287	120	18					
	ST271ES	60	16,6					
	ST272ES	80	16,6					
Espejo a dos caras / Double sided mirror door	ST273ES	90	16,6					
	ST286ES	100	16,6					
	ST287ES	120	16,6					
	ST271EA	60	16,6					
	ST272EA	80	16,6					
Espejo Gris o Bronce a dos caras / Double sided mirror door in Grey or Bronze	ST273EA	90	16,6					
	ST286EA	100	16,6					
	ST287EA	120	16,6					

LM Laca Mate / Matt Lacquer / Laqué Mat / Laccato Opaco / Mattlack / Матовый лак

LT Laca Texturizada / Textured Lacquer / Laqué Texturé / Laccato Testurizzato / Strukturlack / Текстурированный лак

LB Laca Brillo / Glossy Lacquer / Laqué Brillant / Lacca Lucida / Glanzlack / Глянцевая медь

A Antracita / Anthracite / Anthracite / Antracite / Anthrazit / Антрацит

S1 Madera natural / Natural wood / Bois Naturel / Legno Naturale / Echtholz / Натуральное дерево

S3 Roble salvaje / Wild oak / Chêne sauvage / Rovere selvaggio / Natureiche / Дикая дуб

S4 Roble Raw / Raw oak / Chêne Raw / Rovere Raw / Roheiche / Raw дуб

STRATO

Módulos auxiliares y armarios camerino · Wall mounted cabinets and mirror cabinets

Armoire de toilette · Moduli ausiliari e armadietti · Module zusatzmodule und spiegelschrank

Дополнительные модули и зеркальные шкафы

AUXILIARES - MIRROR CABINETS AND COLUMNS

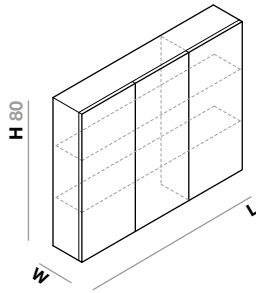

ES Módulo auxiliar camerino suspendido compuesto de tres puertas y dos estantes interiores.

IT Modulo ausiliare armadietto sospeso composto da tre ante e due ripiani interni.

EN Wall mounted cabinet unit with three doors and two shelves.

GE Zusatzmodul Schrank, Hängemodul, bestehend aus drei Türen und zwei Ablagen innen.

FR Armoire de toilette à suspendre. Trois portes et deux étagères.

RU Дополнительный подвесной модуль с тремя дверцами и двумя внутренними полками.

SISTEMA/SYSTEM	Cod.	L	W	A	LM/LT	LB	S1	S3/S4
	ST278	90	18					
	ST281	120	18					
	ST931	140	18					
	ST932	150	18					
	ST933	160	18					
	ST278ES	90	16,6					
	ST281ES	120	16,6					
Espejo a dos caras / Double sided mirror door	ST931ES	140	16,6					
	ST932ES	150	16,6					
	ST933ES	160	16,6					
	ST278EA	90	16,6					
	ST281EA	120	16,6					
Espejo Gris o Bronce a dos caras / Double sided mirror door in Grey or Bronze	ST931EA	140	16,6					
	ST932EA	150	16,6					
	ST933EA	160	16,6					

Observación: Los módulos ≤ L180 son indivisibles y se sirven en una única pieza / Units of ≤ L180 in length are one single unit and shipped as one / Les meubles ≤ L180 sont indivisibles et sont servis en une seule pièce / I moduli di ≤ L180 sono indivisibili e si forniscono in un solo pezzo / Die Module ≤ L180 werden als ganzes Stück geliefert und sind nicht einzeln erhältlich / Модули ≤ L180 выполнены в виде моноблока и потому неделимы.

LM Laca Mate / Matt Lacquer / Laqué Mat / Laccato Opaco / Mattlack / Матовый лак

LT Laca Texturizada / Textured Lacquer / Laqué Texturé / Laccato Testurizzato / Strukturlack / Текстурированный лак

LB Laca Brillo / Glossy Lacquer / Laqué Brillant / Lacca Lucida / Glanzlack / Глянцевая медь

A Antracita / Anthracite / Anthracite / Anthracite / Антрацит

S1 Madera natural / Natural wood / Bois Naturel / Legno Naturale / Echtholz / Натуральное дерево

S3 Roble salvaje / Wild oak / Chêne sauvage / Rovere selvaggio / Natureiche / Дикая дуб

S4 Roble Raw / Raw oak / Chêne Raw / Rovere Raw / Roheiche / Raw дуб

STRATO

Módulos auxiliares y armarios camerino · Wall mounted cabinets and mirror cabinets

Armoire de toilette · Moduli ausiliari e armadietti · Module zusatzmodule und spiegelschrank

Дополнительные модули и зеркальные шкафы

AUXILIARES - MIRROR CABINETS AND COLUMNS

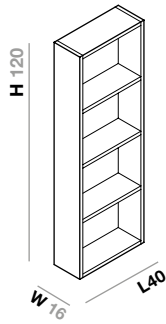

ES Módulo auxiliar suspendido abierto compuesto de tres estantes.

IT Modulo ausiliare sospeso aperto con tre ripiani interni.

EN Wall mounted open unit with three shelves.

GE Zusätzliches offenes Hängemodul bestehend aus drei Regalböden.

FR Armoire auxiliaire ouvert à suspendre. Trois étagères.

FR

RU Подвесной дополнительный модуль, открытый, с тремя полками.

Cod.

LM/LT

LB

S1

S3/S4

ST478

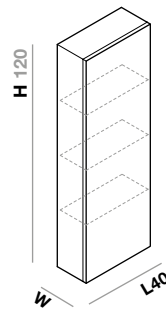

ES Módulo auxiliar suspendido compuesto de una puerta y tres estantes interiores.

IT Modulo ausiliare sospeso composto di una porta e tre ripiani interni.

EN Wall mounted unit with a door and three shelves.

GE Zusätzliches Hängemodul bestehend aus einer Tür und drei Regalböden.

FR Armoire de toilette à suspendre. Une porte et trois étagères.

RU Подвесной дополнительный модуль с дверцей и тремя внутренними полками.

SISTEMA/SYSTEM

Cod.

W

LM/LT

LB

S1

S3/S4

ST480

18

ST481

30

Espejo solo exterior / Mirror only on the exterior face

ST480ES

18

ST481ES

30

Espejo Gris o Bronce solo exterior /

Grey or Bronze tinted mirror on the exterior face

ST480EA

18

ST481EA

30

LM Laca Mate / Matt Lacquer / Laqué Mat / Laccato Opaco / Mattlack / Матовый лак

LT Laca Texturizada / Textured Lacquer / Laqué Texturé / Laccato Testurizzato / Strukturlack / Текстурированный лак

LB Laca Brillo / Glossy Lacquer / Laqué Brillant / Lacca Lucida / Glanzlack / Глянцевая медь

S1 Madera natural / Natural wood / Bois Naturel / Legno Naturale / Echtholz / Натуральное дерево

S3 Roble salvaje / Wild oak / Chêne sauvage / Rovere selvaggio / Natureiche / Дикая дуб

S4 Roble Raw / Raw oak / Chêne Raw / Rovere Raw / Roheiche / Raw дуб

STRATO

Módulos auxiliares y armarios camerino · Wall mounted cabinets and mirror cabinets

Armoire de toilette · Moduli ausiliari e armadietti · Module zusatzmodule und spiegelschrank

Дополнительные модули и зеркальные шкафы

AUXILIARES - MIRROR CABINETS AND COLUMNS

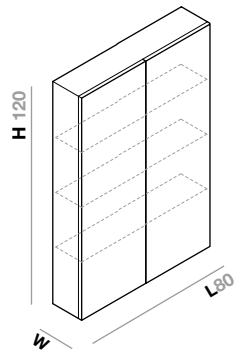

ES Módulo auxiliar camerino suspendido compuesto de dos puertas y tres estantes interiores.

IT Modulo ausiliare armadietto sospeso composto da due ante e tre ripiani interni.

EN Wall mounted cabinet unit with two doors and three shelves.

GE Zusatzmodul Schrank, Hängemodul, bestehend aus zwei Türen und drei Regalböden.

FR Armoire de toilette à suspendre. Deux portes et trois étagères.

RU Дополнительный подвесной модуль с двумя дверцами и тремя внутренними полками.

SISTEMA/SYSTEM	Cod.	W	LM/LT	LB	S1	S3/S4
	ST1093	18				
	ST1094	30				
Espejo solo exterior / Mirror only on the exterior face	ST1093ES	18				
	ST1094ES	30				
Espejo Gris o Bronce solo exterior / Grey or Bronze tinted mirror on the exterior face	ST1093EA	18				
	ST1094EA	30				

LM Laca Mate / Matt Lacquer / Laqué Mat / Laccato Opaco / Mattlack / Матовый лак

LT Laca Texturizada / Textured Lacquer / Laqué Texturé / Laccato Testurizzato / Strukturlack / Текстурированный лак

LB Laca Brillo / Glossy Lacquer / Laqué Brillant / Lacca Lucida / Glanzlack / Глянцевая медь

S1 Madera natural / Natural wood / Bois Naturel / Legno Naturale / Echtholz / Натуральное дерево

S3 Roble salvaje / Wild oak / Chêne sauvage / Rovere selvaggio / Natureiche / Дикая дуб

S4 Roble Raw / Raw oak / Chêne Raw / Rovere Raw / Roheiche / Raw дуб

STRATO

Módulos auxiliares y armarios camerino · Wall mounted cabinets and mirror cabinets

Armoire de toilette · Moduli ausiliari e armadietti · Module zusatzmodule und spiegelschrank

Дополнительные модули и зеркальные шкафы

AUXILIARES - MIRROR CABINETS AND COLUMNS

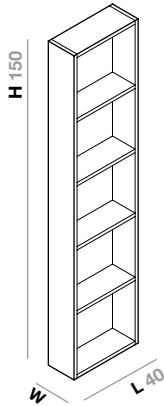

ES Módulo auxiliar suspendido abierto compuesto de cuatro estantes.

EN Wall mounted open unit with four shelves.

FR Armoire auxiliaire ouvert à suspendre. Quatre étagères.

IT Modulo ausiliare sospeso aperto con quattro ripiani.

GE Zusätzliches offenes Hängemodul mit vier Regalböden.

RU Подвесной дополнительный модуль, открытый, с четырьмя полками.

Cod.	W	LM/LT	LB	S1	S3/S4
ST934	25				
ST935	40				

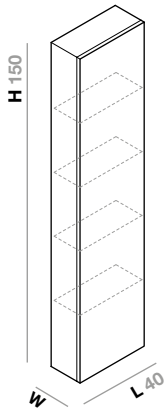

ES Módulo auxiliar suspendido compuesto de una puerta y cuatro estantes interiores.

EN Wall mounted unit with a door and four shelves.

FR Armoire de toilette à suspendre. Une porte et quatre étagères.

IT Modulo ausiliare sospeso composto di una porta e quattro ripiani interni.

GE Zusätzliches Hängemodul bestehend aus einer Tür und vier Regalböden.

RU Подвесной дополнительный модуль с дверцей и четырьмя внутренними полками.

SISTEMA/SYSTEM	Cod.	W	LM/LT	LB	S1	S3/S4
	ST936	25				
	ST937	40				
Espejo solo exterior / Mirror only on the exterior face	ST936ES	25				
	ST937ES	40				
Espejo Gris o Bronce solo exterior / Grey or Bronze tinted mirror on the exterior face	ST936EA	25				
	ST937EA	40				

LM Laca Mate / Matt Lacquer / Laqué Mat / Laccato Opaco / Mattlack / Матовый лак

LT Laca Texturizada / Textured Lacquer / Laqué Texturé / Laccato Testurizzato / Strukturlack / Текстурированный лак

LB Laca Brillo / Glossy Lacquer / Laqué Brillant / Lacca Lucida / Glanzlack / Глянцевая медь

S1 Madera natural / Natural wood / Bois Naturel / Legno Naturale / Echtholz / Натуральное дерево

S3 Roble salvaje / Wild oak / Chêne sauvage / Rovere selvaggio / Natureiche / Дикая дуб

S4 Roble Raw / Raw oak / Chêne Raw / Rovere Raw / Roheiche / Raw дуб

STRATO

Módulos auxiliares y armarios camerino · Wall mounted cabinets and mirror cabinets

Armoire de toilette · Moduli ausiliari e armadietti · Module zusatzmodule und spiegelschrank

Дополнительные модули и зеркальные шкафы

AUXILIARES - MIRROR CABINETS AND COLUMNS

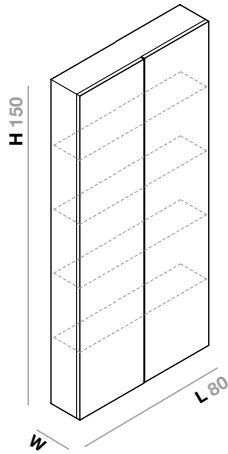

ES Módulo auxiliar suspendido compuesto de dos puertas y cuatro estantes interiores.

EN Wall mounted unit with two doors and four shelves.

FR Armoire de toilette à suspendre. Deux portes et quatre étagères.

IT Modulo ausiliare armadietto sospeso composto da due ante e quattro ripiani interni.

GE Zusatzmodul Schrank, Hängemodul, bestehend aus zwei Türen und vier Ablagen innen.

RU Дополнительный подвесной модуль с двумя дверцами и четырьмя внутренними полками.

SISTEMA/SYSTEM	Cod.	W	LM/LT	LB	S1	S3/S4
	ST1095	25				
	ST1096	40				
Espejo solo exterior / Mirror only on the exterior face	ST1095ES	25				
	ST1096ES	40				
Espejo Gris o Bronce solo exterior / Grey or Bronze tinted mirror on the exterior face	ST1095EA	25				
	ST1096EA	40				

LM Laca Mate / Matt Lacquer / Laqué Mat / Laccato Opaco / Mattlack / Матовый лак

LT Laca Texturizada / Textured Lacquer / Laqué Texturé / Laccato Testurizzato / Strukturlack / Текстурированный лак

LB Laca Brillo / Glossy Lacquer / Laqué Brillant / Lacca Lucida / Glanzlack / Глянцевая медь

S1 Madera natural / Natural wood / Bois Naturel / Legno Naturale / Echtholz / Натуральное дерево

S3 Roble salvaje / Wild oak / Chêne sauvage / Rovere selvaggio / Natureiche / Дикая дуб

S4 Roble Raw / Raw oak / Chêne Raw / Rovere Raw / Roheiche / Raw дуб

STRATO

Módulos auxiliares y armarios camerino · Wall mounted cabinets and mirror cabinets

Armoire de toilette · Moduli ausiliari e armadietti · Module zusatzmodule und spiegelschrank

Дополнительные модули и зеркальные шкафы

AUXILIARES - MIRROR CABINETS AND COLUMNS

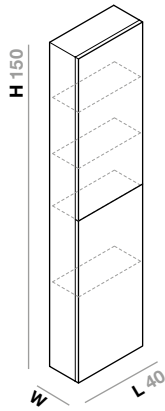

ES Módulo auxiliar suspendido compuesto de dos puertas y cuatro estantes interiores.

EN Wall mounted unit with two doors and four shelves.

FR Armoire de toilette à suspendre. Deux portes et quatre étagères.

IT Modulo ausiliare armadietto sospeso composto da due ante e quattro ripiani interni.

GE Zusatzmodul Schrank, Hängemodul, bestehend aus zwei Türen und vier Ablagen innen.

RU Дополнительный подвесной модуль с двумя дверцами и четырьмя внутренними полками.

SISTEMA/SYSTEM	Cod.	W	LM/LT	LB	S1	S3/S4
	ST938	25				
	ST939	40				
Espejo solo exterior / Mirror only on the exterior face	ST938ES	25				
	ST939ES	40				
Espejo Gris o Bronce solo exterior / Grey or Bronze tinted mirror on the exterior face	ST938EA	25				
	ST939EA	40				

LM Laca Mate / Matt Lacquer / Laqué Mat / Laccato Opaco / Mattlack / Матовый лак

LT Laca Texturizada / Textured Lacquer / Laqué Texturé / Laccato Testurizzato / Strukturlack / Текстурированный лак

LB Laca Brillo / Glossy Lacquer / Laqué Brillant / Lacca Lucida / Glanzlack / Глянцевая медь

S1 Madera natural / Natural wood / Bois Naturel / Legno Naturale / Echtholz / Натуральное дерево

S3 Roble salvaje / Wild oak / Chêne sauvage / Rovere selvaggio / Natureiche / Дикая дуб

S4 Roble Raw / Raw oak / Chêne Raw / Rovere Raw / Roheiche / Raw дуб

STRATO

Módulos auxiliares y armarios camerino · Wall mounted cabinets and mirror cabinets

Armoire de toilette · Moduli ausiliari e armadietti · Module zusatzmodule und spiegelschrank

Дополнительные модули и зеркальные шкафы

AUXILIARES - MIRROR CABINETS AND COLUMNS

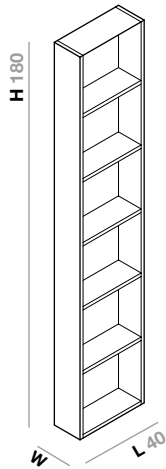

ES	Módulo auxiliar suspendido o al suelo abierto con cinco estantes.	IT	Modulo ausiliare armadietto sospeso o al pavimento a giorno con cinque ripiani.
EN	Wall mounted or floor standing open unit with five shelves.	GE	Zusatzmodul Schrank, Hängemodul, offen, mit fünf Ablagen innen.
FR	Armoire auxiliaire ouvert à suspendre ou au sol. Cinq étagères.	RU	Дополнительный открытый подвесной модуль с пятью полками.

Cod.	W	LM/LT	LB	S1	S3/S4
ST940	25				
ST941	40				

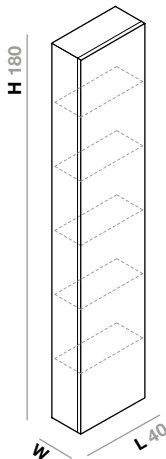

ES	Módulo auxiliar suspendido o al suelo compuesto de una puerta y cinco estantes interiores.	IT	Modulo ausiliare armadietto sospeso o al pavimento composto da un'anta e cinque ripiani interni.
EN	Wall mounted or floor standing unit with a door and five shelves.	GE	Zusatzmodul Schrank, Hängemodul, bestehend aus einer Tür und fünf Ablagen innen.
FR	Armoire de toilette à suspendre ou au sol. Une porte et cinq étagères.	RU	Дополнительный подвесной зеркальный модуль с одной дверцей и пятью внутренними полками.

SISTEMA/SYSTEM	Cod.	W	LM/LT	LB	S1	S3/S4
	ST942	25				
	ST943	40				
Espejo solo exterior / Mirror only on the exterior face	ST942ES	25				
	ST943ES	40				
Espejo Gris o Bronce solo exterior / Grey or Bronze tinted mirror on the exterior face	ST942EA	25				
	ST943EA	40				

LM Laca Mate / Matt Lacquer / Laqué Mat / Laccato Opaco / Mattlack / Матовый лак

LT Laca Texturizada / Textured Lacquer / Laqué Texturé / Laccato Testurizzato / Strukturlack / Текстурированный лак

LB Laca Brillo / Glossy Lacquer / Laqué Brillant / Lacca Lucida / Glanzlack / Глянцевая медь

S1 Madera natural / Natural wood / Bois Naturel / Legno Naturale / Echtholz / Натуральное дерево

S3 Roble salvaje / Wild oak / Chêne sauvage / Rovere selvaggio / Natureiche / Дикая дуб

S4 Roble Raw / Raw oak / Chêne Raw / Rovere Raw / Roheiche / Raw дуб

STRATO

Módulos auxiliares y armarios camerino · Wall mounted cabinets and mirror cabinets

Armoire de toilette · Moduli ausiliari e armadietti · Module zusatzmodule und spiegelschrank

Дополнительные модули и зеркальные шкафы

AUXILIARES - MIRROR CABINETS AND COLUMNS

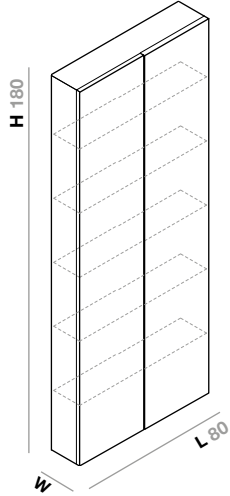

ES Módulo auxiliar suspendido o al suelo compuesto de dos puertas y cinco estantes interiores.

EN Wall mounted or floor standing unit with two doors and five shelves.

FR Armoire de toilette à suspendre ou au sol. Deux portes et cinq étagères.

IT Modulo ausiliare armadietto sospeso o al pavimento composto da due ante e cinque ripiani interni.

GE Zusatzmodul Schrank, Hängemodul, bestehend aus zwei Türen und fünf Ablagen innen.

RU Дополнительный подвесной модуль с двумя дверцами и пятью внутренними полками.

SISTEMA/SYSTEM	Cod.	W	LM/LT	LB	S1	S3/S4
	ST1097	25				
	ST1098	40				
Espejo solo exterior / Mirror only on the exterior face	ST1097ES	25				
	ST1098ES	40				
Espejo Gris o Bronce solo exterior / Grey or Bronze tinted mirror on the exterior face	ST1097EA	25				
	ST1098EA	40				

LM Laca Mate / Matt Lacquer / Laqué Mat / Laccato Opaco / Mattlack / Матовый лак

LT Laca Texturizada / Textured Lacquer / Laqué Texturé / Laccato Testurizzato / Strukturlack / Текстурированный лак

LB Laca Brillo / Glossy Lacquer / Laqué Brillant / Lacca Lucida / Glanzlack / Глянцевая медь

S1 Madera natural / Natural wood / Bois Naturel / Legno Naturale / Echtholz / Натуральное дерево

S3 Roble salvaje / Wild oak / Chêne sauvage / Rovere selvaggio / Natureiche / Дикая дуб

S4 Roble Raw / Raw oak / Chêne Raw / Rovere Raw / Roheiche / Raw дуб

STRATO

Módulos auxiliares y armarios camerino · Wall mounted cabinets and mirror cabinets

Armoire de toilette · Moduli ausiliari e armadietti · Module zusatzmodule und spiegelschrank

Дополнительные модули и зеркальные шкафы

AUXILIARES - MIRROR CABINETS AND COLUMNS

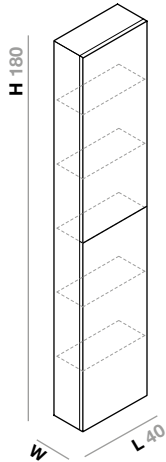

ES	Módulo auxiliar suspendido o al suelo compuesto de dos puertas y cinco estantes interiores.	IT	Modulo ausiliare armadietto sospeso o al pavimento composto da due ante e cinque ripiani interni.
EN	Wall mounted or floor standing unit with two doors and five shelves.	GE	Zusatzmodul Schrank, Hängemodul, bestehend aus zwei Türen und fünf Ablagen innen.
FR	Armoire de toilette à suspendre ou au sol. Deux portes et cinq étagères.	RU	Дополнительный подвесной модуль с двумя дверцами и пятью внутренними полками.

SISTEMA/SYSTEM	Cod.	W	LM/LT	LB	S1	S3/S4
	ST944	25				
	ST945	40				
Espejo solo exterior / Mirror only on the exterior face	ST944ES	25				
	ST945ES	40				
Espejo Gris o Bronce solo exterior / Grey or Bronze tinted mirror on the exterior face	ST944EA	25				
	ST945EA	40				

LM Laca Mate / Matt Lacquer / Laqué Mat / Laccato Opaco / Mattlack / Матовый лак

LT Laca Texturizada / Textured Lacquer / Laqué Texturé / Laccato Testurizzato / Strukturlack / Текстурированный лак

LB Laca Brillo / Glossy Lacquer / Laqué Brillant / Lacca Lucida / Glanzlack / Глянцевая медь

S1 Madera natural / Natural wood / Bois Naturel / Legno Naturale / Echtholz / Натуральное дерево

S3 Roble salvaje / Wild oak / Chêne sauvage / Rovere selvaggio / Natureiche / Дикая дуб

S4 Roble Raw / Raw oak / Chêne Raw / Rovere Raw / Roheiche / Raw дуб

STRATO

Módulos auxiliares y armarios camerino · Wall mounted cabinets and mirror cabinets

Armoire de toilette · Moduli ausiliari e armadietti · Module zusatzmodule und spiegelschrank

Дополнительные модули и зеркальные шкафы

AUXILIARES - MIRROR CABINETS AND COLUMNS

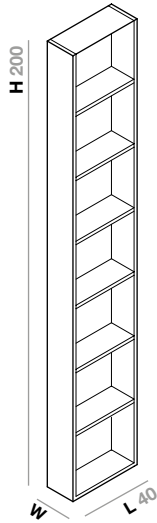

ES Módulo auxiliar al suelo abierto con seis estantes.

IT Modulo ausiliare a terra e a giorno con sei ripiani.

EN Floor standing open cabinet unit with six shelves.

GE Zusatzmodul Schrank, Bodenmodul, offen, mit sechs Ablagen innen.

FR Armoire de toilette ouvert au sol. Six étagères.

RU Дополнительный открытый напольный модуль с шестью полками.

Cod.	W	LM/LT	LB	S1	S3/S4
ST946	25				
ST947	40				

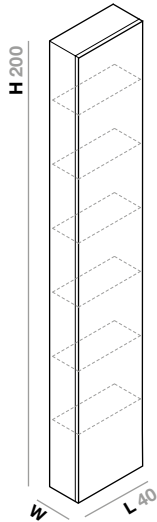

ES Módulo auxiliar al suelo compuesto de una puerta y seis estantes interiores.

IT Modulo ausiliare a terra composto da un'anta e sei ripiani interni.

EN Floor standing cabinet unit with a door and six shelves.

GE Zusatzmodul Schrank, Bodenmodul, bestehend aus einer Tür und sechs Ablagen innen.

FR Armoire de toilette au sol. Une porte et six étagères.

RU Дополнительный напольный модуль с одной дверцей и шестью внутренними полками.

SISTEMA/SYSTEM	Cod.	W	LM/LT	LB	S1	S3/S4
	ST948	25				
	ST949	40				
Espejo solo exterior / Mirror only on the exterior face	ST948ES	25				
	ST949ES	40				
Espejo Gris o Bronce solo exterior / Grey or Bronze tinted mirror on the exterior face	ST948EA	25				
	ST949EA	40				

LM Laca Mate / Matt Lacquer / Laqué Mat / Laccato Opaco / Mattlack / Матовый лак

LT Laca Texturizada / Textured Lacquer / Laqué Texturé / Laccato Testurizzato / Strukturlack / Текстурированный лак

LB Laca Brillo / Glossy Lacquer / Laqué Brillant / Lacca Lucida / Glanzlack / Глянцевая медь

S1 Madera natural / Natural wood / Bois Naturel / Legno Naturale / Echtholz / Натуральное дерево

S3 Roble salvaje / Wild oak / Chêne sauvage / Rovere selvaggio / Natureiche / Дикая дуб

S4 Roble Raw / Raw oak / Chêne Raw / Rovere Raw / Roheiche / Raw дуб

STRATO

Módulos auxiliares y armarios camerino · Wall mounted cabinets and mirror cabinets

Armoire de toilette · Moduli ausiliari e armadietti · Module zusatzmodule und spiegelschrank

Дополнительные модули и зеркальные шкафы

AUXILIARES - MIRROR CABINETS AND COLUMNS

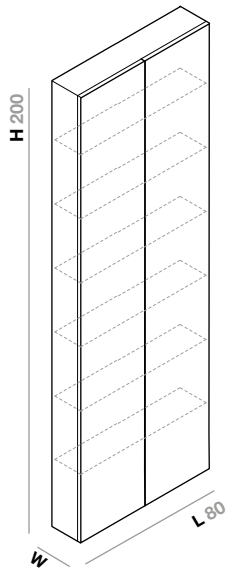

ES Módulo auxiliar al suelo compuesto de dos puertas y seis estantes interiores.

EN Floor Standing cabinet unit with two door and six shelves.

FR Armoire de toilette au sol. Deux porte et six étagères.

IT Modulo ausiliare a terra composto da due ante e sei ripiani interni.

GE Zusatzmodul Schrank, Bodenmodul, bestehend aus zwei Türen und sechs Ablagen innen.

RU Дополнительный напольный модуль с двумя дверцами и шестью внутренними полками.

SISTEMA/SYSTEM	Cod.	W	LM/LT	LB	S1	S3/S4
	ST1099	25				
	ST1100	40				
Espejo solo exterior / Mirror only on the exterior face	ST1099ES	25				
	ST1100ES	40				
Espejo Gris o Bronce solo exterior / Grey or Bronze tinted mirror on the exterior face	ST1099EA	25				
	ST1100EA	40				

LM Laca Mate / Matt Lacquer / Laqué Mat / Laccato Opaco / Mattlack / Матовый лак

LT Laca Texturizada / Textured Lacquer / Laqué Texturé / Laccato Testurizzato / Strukturlack / Текстурированный лак

LB Laca Brillo / Glossy Lacquer / Laqué Brillant / Lacca Lucida / Glanzlack / Глянцевая медь

S1 Madera natural / Natural wood / Bois Naturel / Legno Naturale / Echtholz / Натуральное дерево

S3 Roble salvaje / Wild oak / Chêne sauvage / Rovere selvaggio / Natureiche / Дикая дуб

S4 Roble Raw / Raw oak / Chêne Raw / Rovere Raw / Roheiche / Raw дуб

STRATO

Módulos auxiliares y armarios camerino · Wall mounted cabinets and mirror cabinets

Armoire de toilette · Moduli ausiliari e armadietti · Module zusatzmodule und spiegelschrank

Дополнительные модули и зеркальные шкафы

AUXILIARES - MIRROR CABINETS AND COLUMNS

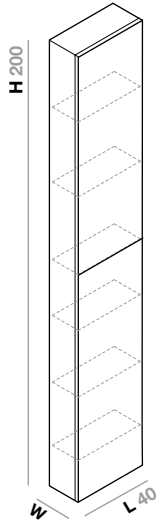

ES Módulo auxiliar al suelo compuesto de dos puertas y seis estantes interiores.

EN Floor Standing cabinet unit with two door and six shelves.

FR Armoire de toilette au sol. Deux porte et six étagères.

IT Modulo ausiliare a terra composto da due ante e sei ripiani interni.

GE Zusatzmodul Schrank, Bodenmodul, bestehend aus zwei Türen und sechs Ablagen innen.

RU Дополнительный напольный модуль с двумя дверцами и шестью внутренними полками.

SISTEMA/SYSTEM	Cod.	W	LM/LT	LB	S1	S3/S4
	ST950	25				
	ST951	40				
Espejo solo exterior / Mirror only on the exterior face	ST950ES	25				
	ST951ES	40				
Espejo Gris o Bronce solo exterior / Grey or Bronze tinted mirror on the exterior face	ST950EA	25				
	ST951EA	40				

LM Laca Mate / Matt Lacquer / Laqué Mat / Laccato Opaco / Mattlack / Матовый лак

LT Laca Texturizada / Textured Lacquer / Laqué Texturé / Laccato Testurizzato / Strukturlack / Текстурированный лак

LB Laca Brillo / Glossy Lacquer / Laqué Brillant / Lacca Lucida / Glanzlack / Глянцевая медь

S1 Madera natural / Natural wood / Bois Naturel / Legno Naturale / Echtholz / Натуральное дерево

S3 Roble salvaje / Wild oak / Chêne sauvage / Rovere selvaggio / Natureiche / Дикая дуб

S4 Roble Raw / Raw oak / Chêne Raw / Rovere Raw / Roheiche / Raw дуб

STRATO

Módulos auxiliares y armarios camerino · Wall mounted cabinets and mirror cabinets

Armoire de toilette · Moduli ausiliari e armadietti · Module zusatzmodule und spiegelschrank

Дополнительные модули и зеркальные шкафы

AUXILIARES - MIRROR CABINETS AND COLUMNS

Complementos para espejos camerino / Accessories for mirror cabinet unit / Compléments pour miroirs container / Complementir per specchi camerino / Zubehör für Garderobenspiegel / Аксессуары для зеркальных шкафов



IP44

ES	Base de enchufe interior doble. Instalado en el mueble.	IT	Presa interna doppia. Installato nel mobile.
EN	Interior socket with two outlets. Installed into the unit.	GE	Innen liegende doppelsteckdose. Installiert im Möbel.
FR	Prise électrique double. Installée à l'intérieur du meuble.	RU	Двойная внутренняя розетка. Встроена в модуль.

Cod.

EF010

EF010 UK UK shaver socket - 1 outlet



ES	Lateral Espejo para espejo camerino de diferente altura (H).	IT	Laterale Specchio per specchio camerino di diversa altezza (H).
EN	Mirror side panels with different heights (H).	GE	Seitlicher Spiegel für Garderobenspiegel in unterschiedlicher Höhe (H).
FR	Panneau latéral miroir de différentes hauteur (H).	RU	Зеркальные боковые стенки для зеркальных шкафов разной высоты (H).

Cod. H

ST290 60

ST291 80

ST292 120

ST293 150

ST294 180

ST295 200

STRATO

Módulos auxiliares y armarios camerino · Wall mounted cabinets and mirror cabinets

Armoire de toilette · Moduli ausiliari e armadietti · Module zusatzmodule und spiegelschrank

Дополнительные модули и зеркальные шкафы

AUXILIARES - MIRROR CABINETS AND COLUMNS

Complementos para espejos camerino / Accessories for mirror cabinet unit / Compléments pour miroirs container / Complementir per specchi camerino / Zubehör für Garderobenspiegel / Аксессуары для зеркальных шкафов

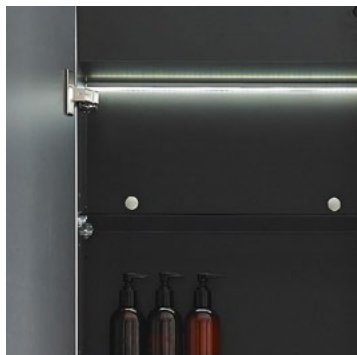

LED 3000°K/4000 °K

ES	Iluminación LED interior para módulos de diferente ancho (L). Encendido mediante sensor al abrir la puerta.	IT	Illuminazione LED interno per moduli di diversa lunghezza (L). Accensione mediante sensore di apertura del cassetto.
EN	Interior LED illumination for units with different width (L). Sensor activated.	GE	Led-beleuchtung innen für module unterschiedlicher breite (L). Automatische Einschaltfunktion durch Sensor, beim Öffnen der Tür.
FR	Éclairage intérieur LED de haute densité pour différente longueurs (L) de meuble. Mise en marche par prise de courant.	RU	Внутренняя LED-подсветка для модулей разной ширины (L). Включение от датчика в момент открытия дверцы.

Cod.	L
IL031	40
IL032	60
IL033	80
IL034	100
IL035	120



LED 3000°K/4000 °K

ES	Iluminación LED de alta intensidad para exterior del módulo o de la composición de diferente largo (L). Encendido mediante toma directa a corriente.	IT	Illuminazione LED ad alta intensità e di diversa lunghezza (L) per le parti esterne del modulo o della composizione.
EN	High intensity LED lighting for the exterior of the drawer with different lengths. Turned on through a switch.	GE	Leistungsstarke Beleuchtung LED, für Außenbeleuchtung der Module oder Modulkombinationen unterschiedlicher Länge (L). Einschaltfunktion Direktanschluss.
FR	Éclairage LED extérieur de haute densité pour différente longueurs (L) de meuble. Mise en marche par prise de courant.	RU	LED-подсветка высокой интенсивности для внешней части модуля или композиции разной длины (L). Включение с помощью электрического выключателя.

Cod.	L
IL041	40
IL042	60
IL043	80
IL044	100
IL045	120
IL046	140
IL047	160
IL048	180
IL049	200
IL050	220
IL051	240

STRATO

Módulos auxiliares camerinos empotrados · Recessed mirror cabinets · Armoires auxiliaires encastrées · Módulos auxiliares camerinos empotrados · Zusatzmodule schrank, einbaumodule · Встроенные дополнительные модули с деревянными дверцами

AUXILIARES - MIRROR CABINETS AND COLUMNS

ES OBSERVACIONES. Los módulos auxiliares camerinos empotrados Strato están en su totalidad fabricados en DM-Hidrófugo y con posibilidad de los diferentes acabados. Los acabados en laca (LM-LB-LT) van lacados exteriormente, el interior en melamina Antracita de alta protección. Los estantes están fabricados en cristal PARSOL® Gris de 5mm. Puerta con espejo a ambos lados. El sistema de apertura para las puertas es de ñero en el inferior de las mismas; como complementos pueden añadirse iluminación LED interior y/o enchufes interiores. En este caso se proporciona un marco para la obra, el cual tapa el posible desfase que pueda haber entre la pared y el cuerpo del camerino.

EN NOTES. The Strato mirror cabinet units are made fully in Water-resistant MDF that can come in different finishes. Lacquer finishes (LM-LB-LT) are just lacquered on the exterior of the unit and the interior is in Anthracite melamine for height protection. The shelves are made in 5mm grey PARSOL. There is a hidden integrated inward facing handle at the bottom of the two sided mirror doors to open them. LED lighting can also be added as an accessory, as well as interior plug sockets. There is a frame supplied in the cases where there may be a gap between the wall and the cabinet.

FR OBSERVATIONS. Les armoires de toilette encastrées Strato sont fabriquées danssa totalité en MDF Hydrofuge dans les différentes finitions disponibles. Pour les finitions laquées (LM-LB-LT): Laqué partie extérieure et intérieure en mélamine Anthracite de haute protection. Étagère en verre PARSOL Gris de 5mm. Porte avec miroir sur les deux faces. Système d'ouverture porte inférieur. Il est possible d'ajouter éclairage LED intérieur ainsi que des prises intérieures. Inbani fournit un cadre permettant de couvrir tout écart et imperfection qu'il peut y avoir entre le mur et le meuble.

IT OSSERVAZIONI. I moduli ausiliari armadietti ad incasso Strato sono interamente fabbricati in DM-Hydrofuge con possibilità di diverse finiture. Le finiture laccate (LM-LB-LT) sono laccate esternamente, mentre l'interno è in melamina color antracite ad alta protezione. I ripiani sono fabbricati in vetro PARSOL® grigio da 5 mm. Anta con specchio su entrambi i lati; il sistema di apertura delle ante funziona inserendo le dita nella parte inferiore delle stesse (maniglia a profilo); come complementi, è possibile aggiungere l'illuminazione LED per interni ed esterni o le prese interne. In questo caso, viene fornita una cornice per i lavori in modo da coprire il possibile spazio che potrebbe esserci tra la parete ed il mobile.

GE HINWEISE. Die Strato-Garderobenspiegel werden vollständig aus wasserabweisender MDF-Platte mit verschiedenen möglichen Oberflächen hergestellt. Nur die Außenseite der Türen verfügt über einen Spiegel. Die Regalböden sind aus 5 mm dicken, grauen PARSOL®-Glasscheiben hergestellt. Tür mit beidseitigem Spiegel Die Türen werden über einen Eingriff an der Unterseite geöffnet. Als Ergänzung können seitliche Spiegel, LED-Beleuchtung, innen liegende Steckdosen. In diesem Fall wird ein Rahmen bereitgestellt, der die zwischen Wand und Möbelstück vorhandene Lücke abdecken kann.

RU ЗАМЕЧАНИЯ. Встроенные дополнительные модули Strato с деревянными дверцами целиком изготовлены из водоотталкивающих МДФ-плит с разными видами отделки. Лакированная отделка (LM-LB-LT): лакированное покрытие снаружи и меламин цвета «антрацит» с замечательными защитными свойствами внутри. Полки изготовлены из стекла PARSOL® серого цвета (5мм). Дверца с зеркалом с обеих сторон. Система открытия дверец – выемка в нижней части. Дополнительно можно установить внутреннюю LED-подсветку и внутренние розетки. В данном случае предоставляется рама, чтобы закрыть зазор, который может образоваться между стеной и модулем после его установки.

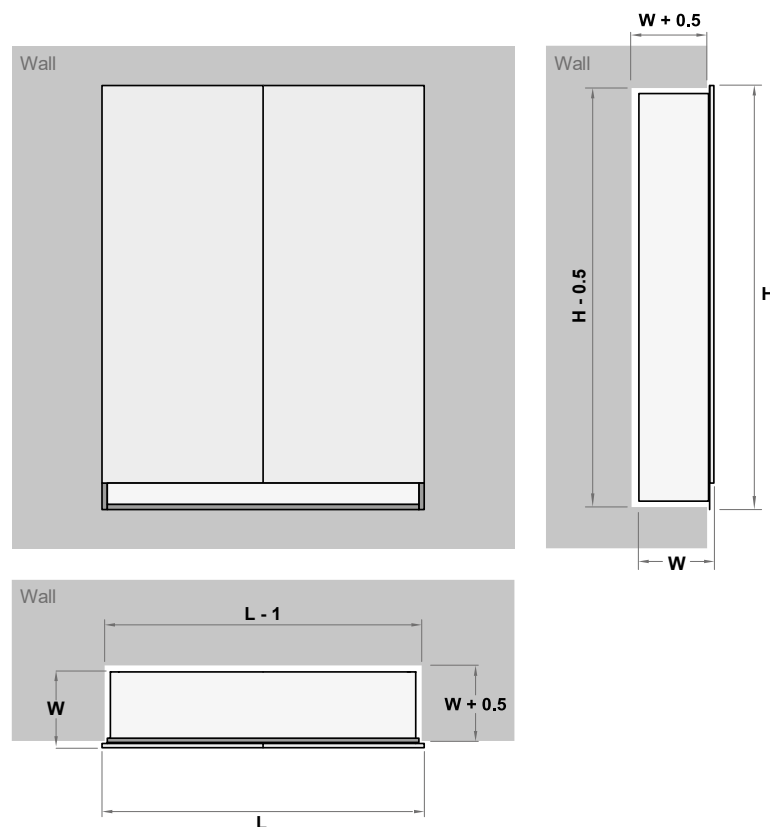

STRATO

Módulos auxiliares camerinos empotrados · Recessed mirror cabinets · Armoires auxiliaires encastrées · Módulos auxiliares camerinos empotrados · Zusatzmodule schrank, einbaumodule · Встроенные дополнительные модули с деревянными дверцами

AUXILIARES - MIRROR CABINETS AND COLUMNS

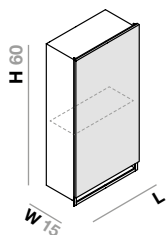

ES	Espejo camerino empotrado compuesto de una puerta y un estante interior.	IT	Specchio camerino incassato composto di una porta e un ripiano interno.
EN	Recessed mirror cabinet unit with one door and one interior shelf.	GE	Eingebauter Garderobenspiegel mit einer Tür und einem innen liegenden Regalboden.
FR	Armoire de toilette miroir encastrée. Une porte et une étagère.	RU	Встроенный зеркальный шкаф с дверцей и внутренней полкой.

Cod.	L	LM/LT
ST260E	20	
ST261E	30	
ST262E	40	
ST263E	50	
ST282E	60	

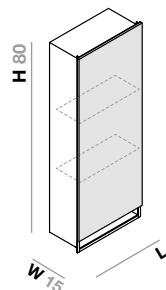

ES	Espejo camerino empotrado compuesto de una puerta y dos estantes interiores.	IT	Specchio camerino incassato composto di una porta e due ripiani interni.
EN	Recessed mirror cabinet unit with one door and two interior shelves.	GE	Eingebauter Garderobenspiegel mit einer Tür und zwei Regalböden.
FR	Armoire de toilette miroir encastrée. Une porte et deux étagères.	RU	Встроенный зеркальный шкаф с дверцей и двумя внутренними полками.

Cod.	L	LM/LT
ST264E	20	
ST265E	30	
ST266E	40	
ST267E	50	
ST283E	60	

LM Laca Mate / Matt Lacquer / Laqué Mat / Laccato Opaco / Mattlack / Матовый лак

LT Laca Texturizada / Textured Lacquer / Laqué Texturé / Laccato Testurizzato / Strukturlack / Текстурированный лак

LB Laca Brillo / Glossy Lacquer / Laqué Brillant / Lacca Lucida / Glanzlack / Глянцевая медь

S1 Madera natural / Natural wood / Bois Naturel / Legno Naturale / Echtholz / Натуральное дерево

S3 Roble salvaje / Wild oak / Chêne sauvage / Rovere selvaggio / Natureiche / Дикая дуб

S4 Roble Raw / Raw oak / Chêne Raw / Rovere Raw / Roheiche / Raw дуб

STRATO

Módulos auxiliares camerinos empotrados · Recessed mirror cabinets · Armoires auxiliaires encastrées · Módulos auxiliares camerinos empotrados · Zusatzmodule schrank, einbaumodule · Встроенные дополнительные модули с деревянными дверцами

AUXILIARES - MIRROR CABINETS AND COLUMNS

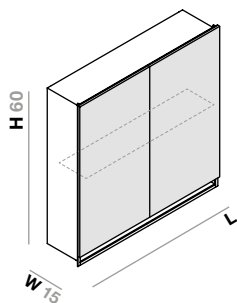

ES	Espejo camerino empotrado compuesto de dos puertas y un estante interior.	IT	Specchio camerino incassato composto di due porte e un ripiano interno.
EN	Recessed mirror cabinet unit with two doors and one interior shelf.	GE	Eingebauter Garderobenspiegel mit zwei Türen und einem innen liegenden Regalboden.
FR	Armoire de toilette miroir encastrée. Deux portes et une étagère.	RU	Встроенный зеркальный шкаф с двумя дверцами и внутренней полкой.

Cod.	L	LM/LT
ST268E	60	
ST269E	80	
ST270E	90	
ST284E	100	
ST285E	120	

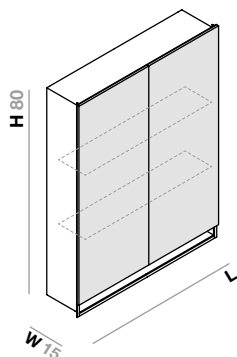

ES	Espejo camerino empotrado compuesto de dos puertas y dos estantes interiores.	IT	Specchio camerino incassato composto di due porte e due ripiano interno.
EN	Recessed mirror cabinet unit with two doors and two interior shelf.	GE	Eingebauter Garderobenspiegel mit zwei Türen und zwei innen liegenden Regalboden.
FR	Armoire de toilette miroir encastrée. Deux portes et deux étagères.	RU	Встроенный зеркальный шкаф с двумя дверцами и двумя внутренними полками.

Cod.	L	LM/LT
ST271E	60	
ST272E	80	
ST273E	90	
ST286E	100	
ST287E	120	

LM Laca Mate / Matt Lacquer / Laqué Mat / Laccato Opaco / Mattlack / Матовый лак

LT Laca Texturizada / Textured Lacquer / Laqué Texturé / Laccato Testurizzato / Strukturlack / Текстурированный лак

LB Laca Brillo / Glossy Lacquer / Laqué Brillant / Lacca Lucida / Glanzlack / Глянцевая медь

S1 Madera natural / Natural wood / Bois Naturel / Legno Naturale / Echtholz / Натуральное дерево

S3 Roble salvaje / Wild oak / Chêne sauvage / Rovere selvaggio / Natureiche / Дикая дуб

S4 Roble Raw / Raw oak / Chêne Raw / Rovere Raw / Roheiche / Raw дуб

STRATO

Módulos auxiliares camerinos empotrados · Recessed mirror cabinets · Armoires auxiliaires encastrées · Módulos auxiliares camerinos empotrados · Zusatzmodule schrank, einbaumodule · Встроенные дополнительные модули с деревянными дверцами

AUXILIARES - MIRROR CABINETS AND COLUMNS

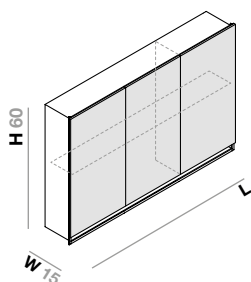

ES	Espejo camerino empotrado compuesto de tres puertas y estante interior.	IT	Specchio camerino incassato composto di tre porte e ripiano interno.
EN	Recessed mirror cabinet unit with three doors and one interior shelf.	GE	Eingebauter Garderobenspiegel mit drei Türen und einem innen liegenden Regalboden.
FR	Armoire de toilette miroir encastrée. Trois portes et une étagère.	RU	Встроенный зеркальный шкаф с тремя дверцами и внутренней полкой.

Cod.	L	LM/LT
ST274E	90	
ST275E	120	
ST276E	140	
ST277E	150	
ST288E	160	

Observación: Los módulos ≤ L180 son indivisibles y se sirven en una única pieza / Units of ≤ L180 in length are one single unit and shipped as one / Les meubles ≤ L180 sont indivisibles et sont servis en une seule pièce / I moduli di ≤ L180 sono indivisibili e si forniscono in un solo pezzo / Die Module ≤ L180 werden als ganzes Stück geliefert und sind nicht einzeln erhältlich / Модули ≤ L180 выполнены в виде моноблока и потому неделимы.

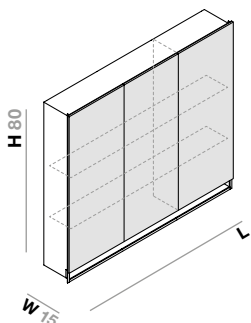

ES	Espejo camerino empotrado compuesto de tres puertas y dos estantes interiores.	IT	Specchio camerino incassato composto di tre porte e due ripiano interno.
EN	Recessed mirror cabinet unit with three doors and two interior shelf.	GE	Eingebauter Garderobenspiegel mit drei Türen und zwei innen liegenden Regalboden.
FR	Armoire de toilette miroir encastrée. Trois portes et deux étagères.	RU	Встроенный зеркальный шкаф с тремя дверцами и двумя внутренними полками.

Cod.	L	LM/LT
ST278E	90	
ST279E	120	
ST280E	140	
ST281E	150	
ST1282E	160	

Observación: Los módulos ≤ L180 son indivisibles y se sirven en una única pieza / Units of ≤ L180 in length are one single unit and shipped as one / Les meubles ≤ L180 sont indivisibles et sont servis en une seule pièce / I moduli di ≤ L180 sono indivisibili e si forniscono in un solo pezzo / Die Module ≤ L180 werden als ganzes Stück geliefert und sind nicht einzeln erhältlich / Модули ≤ L180 выполнены в виде моноблока и потому неделимы.

LM Laca Mate / Matt Lacquer / Laqué Mat / Laccato Opaco / Mattlack / Матовый лак

LT Laca Texturizada / Textured Lacquer / Laqué Texturé / Laccato Testurizzato / Strukturlack / Текстурированный лак

LB Laca Brillo / Glossy Lacquer / Laqué Brillant / Lacca Lucida / Glanzlack / Глянцевая медь

S1 Madera natural / Natural wood / Bois Naturel / Legno Naturale / Echtholz / Натуральное дерево

S3 Roble salvaje / Wild oak / Chêne sauvage / Rovere selvaggio / Natureiche / Дикая дуб

S4 Roble Raw / Raw oak / Chêne Raw / Rovere Raw / Roheiche / Raw дуб

STRATO

Módulos auxiliares camerinos empotrados · Recessed mirror cabinets · Armoires auxiliaires encastrées · Módulos auxiliares camerinos empotrados · Zusatzmodule schrank, einbaumodule · Встроенные дополнительные модули с деревянными дверцами

AUXILIARES - MIRROR CABINETS AND COLUMNS

Complementos para espejos camerino / Accessories for mirror cabinet unit / Compléments pour miroirs container / Complementir per specchi camerino / Zubehör für Garderobenspiegel / Аксессуары для зеркальных шкафов



LED 3000°K/4000 °K

ES	Iluminación LED interior para módulos de diferente ancho (L). Encendido mediante sensor al abrir la puerta.	IT	Illuminazione LED interno per moduli di diversa lunghezza (L). Accensione mediante sensore di apertura del cassetto.
EN	Interior LED illumination for units with different width (L). Sensor activated.	GE	Led-beleuchtung innen für module unterschiedlicher breite (L). Automatische Einschaltfunktion durch Sensor, beim Öffnen der Tür.
FR	Éclairage LED extérieur de haute densité pour différente longueurs (L) de meuble. Mise en marche par prise de courant.	RU	Внутренняя LED-подсветка для модулей разной ширины (L). Включение от датчика в момент открытия дверцы.

Cod.	L
IL031	40
IL032	60
IL033	80
IL034	100
IL035	120



IP44

ES	Base de enchufe interior doble. Instalado en el mueble.	IT	Presse interna doppia. Installato nel mobile.
EN	Interior socket with two outlets. Installed into the unit.	GE	Innen liegende doppelsteckdose. Installiert im Möbel.
FR	Prise électrique double. Installée à l'intérieur du meuble.	RU	Двойная внутренняя розетка. Встроена в модуль.

Cod.
EF010
EF010 UK UK shaver socket - 1 outlet

-
- ES** ESPEJOS CON LUZ están compuestos por una luna espejo de espesor 5 mm con logotipo INBANI y cantos pulidos. El sistema de iluminación es de tecnología LED de Alta Intensidad 3000°K/4000°K. Para la instalación del mismo debe haber un punto de luz en la zona de colocación del espejo. Por defecto, los espejos con iluminación se contemplarán con encendido de toma directa a corriente. Si se requiere interruptor para el encendido, este está dotado de un código y precio de venta al público aparte.
- EN** MIRRORS WITH LIGHT are 5mm mirrors with polished edges and the INBANI logo. The lighting system is High Intensity 3000°K/4000°K LED technology. For the light to work, there must be a light connection near where the mirror is going to be installed. By default, lighting mirrors are provided with direct current socket ignition. If an ignition switch is required, it is provided with a separate code and retail price.
- FR** MIROIRS AVEC ÉCLAIRAGE LED sont composés d'une plaque de 5mm d'épaisseur avec le logo INBANI, chants polis. Le système d'éclairage est de technologie LED de haute Intensité 4000°K. Pour l'installation de ce système, un point de lumière au niveau de la zone d'installation du miroir doit être effectué. Par défaut, l'éclairage des miroirs avec illumination sont équipés d'un allumage à courant continu. Si un interrupteur est requis pour l'allumer, il est doté d'un code et d'un prix de vente au public à part.
- IT** SPECCHI CON LUCE LED composti da un lunotto specchio di spessore 5 mm e spigoli lavorati. Il sistema d'illuminazione è di tecnologia LED di Alta Intensità 3000°K/4000°K. Per l'installazione del medesimo deve esserci un punto di luce nella zona di posizionamento dello specchio. Di default gli specchi con illuminazione si contempleranno con accensione di presa diretta di corrente. Se è richiesto un interruttore di accensione, è fornito con un codice separato e un prezzo al dettaglio.
- GE** Die SPIEGEL MIT LED-BELEUCHTUNG bestehen aus einer 5 mm dicken Spiegelscheibe mit polierten Kanten. Das LED-Beleuchtungssystem weist eine Farbtemperatur von 3000°K/4000°K auf. Für die Installation muss im Befestigungsbereich des Spiegels ein Stromanschluss vorhanden sein. Standardmäßig benötigen beleuchtete Spiegel einen direkten Stromanschluss. Wenn ein Schalter erforderlich ist, wird es mit einem separaten Code und einem Verkaufspreis versehen.
- RU** ЗЕРКАЛА С ПОДСВЕТКОЙ представляют собой зеркала толщиной 5 мм с логотипом INBANI и полированной кромкой. Система подсветки основана на LED-технологии высокой интенсивности 3000°K/4000°K. Для ее монтажа необходим источник электропитания в зоне установки зеркала. По умолчанию зеркала с подсветкой оборудованы электрическим выключателем. Если требуется выключатель зажигания, то для него предусмотрен отдельный код и розничная цена.

ES HECHO A MEDIDA

A continuación se definen los aspectos y criterios para la modificación de los elementos de la colección. Para personalizaciones o modificaciones no contempladas en el siguiente listado, o bien, queden fuera de las medidas máximas y mínimas establecidas, deberá ponerse en contacto con el Departamento Comercial para solicitar la disponibilidad de la modificación en cuestión sujeta a la elaboración de un presupuesto a medida.

STRATO: 16A - 7J - 16C - 4A - 3A - 15A - 13A - 13B - 5F - Simple C - Frame I2; ORIGIN: Horizontal Simple - Horizontal LED - Vertical Simple - Vertical LED.

L total del espejo modificable cogiendo siempre precio correspondiente al mismo espejo de la siguiente medida L superior.

H total del espejo modificable cogiendo siempre precio correspondiente al mismo espejo de la siguiente medida H superior.

DECO: 11 - 12 - 13 - 21 - 22 - 23; GRATE: H80 - H107 - H117; PARAL.

L total del espejo modificable cogiendo siempre precio correspondiente al mismo espejo de la siguiente medida L superior.

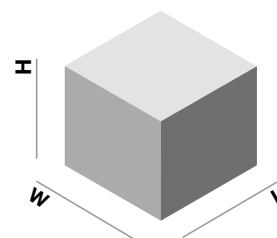

EN CUSTOM SIZES.

Please see below the criteria and elements that can be customised in the collection. For customizations or modifications that are not included in the following list, or that fall outside the maximum and minimum measures indicated, please contact our Commercial Department to check the availability of the request question.

STRATO: 16A - 7J - 16C - 4A - 3A - 15A - 13A - 13B - 5F - Simple C - Frame I2; ORIGIN: Horizontal Simple - Horizontal LED - Vertical Simple - Vertical LED.

L refers to the length of the mirror. For dimensions between 2 lengths, always use the superior one as a price reference.

H refers to the height of a unit. For dimensions between 2 heights, always use the superior one as a price reference.

DECO: 11 - 12 - 13 - 21 - 22 - 23; GRATE: H80 - H107 - H117; PARAL.

L refers to the length of the mirror. For dimensions between 2 lengths, always use the superior one as a price reference.

FR SUR MESURE.

Ci-dessous sont indiqués les critères pour la modification des éléments de cette collection.

Pour toute personnalisation ou modification non indiquée ci-dessous, veuillez prendre contact avec le département commercial afin de solliciter la possibilité de modifications.

STRATO: 16A - 7J - 16C - 4A - 3A - 15A - 13A - 13B - 5F - Simple C - Frame I2; ORIGIN: Horizontal Simple - Horizontal LED - Vertical Simple - Vertical LED.

L total du miroir modifiable, toujours prendre le prix correspondant au miroir de dimension L supérieure.

H total du miroir modifiable, toujours prendre le prix correspondant au miroir de dimension H supérieure.

DECO: 11 - 12 - 13 - 21 - 22 - 23; GRATE: H80 - H107 - H117; PARAL.

L total du miroir modifiable, toujours prendre le prix correspondant au miroir de dimension L supérieure.

IT FATTO SU MISURA

Gli aspetti e i criteri per la modifica degli elementi della collezione vengono definiti qui di seguito. Per personalizzazioni o modifiche non incluse nel seguente elenco, o che non rientrano nelle misure massime e minime stabilite, sarà necessario contattare il Dipartimento Commerciale per richiedere la disponibilità della modifica in questione soggetta alla preparazione di un preventivo personalizzato.

STRATO: 16A - 7J - 16C - 4A - 3A - 15A - 13A - 13B - 5F - Simple C - Frame I2; ORIGIN: Horizontal Simple - Horizontal LED - Vertical Simple - Vertical LED.

L totale dello specchio modificabile scegliendo sempre il prezzo corrispondente allo stesso specchio della successiva misura L superiore.

H totale dello specchio modificabile scegliendo sempre il prezzo corrispondente allo stesso specchio della successiva misura H superiore.

DECO: 11 - 12 - 13 - 21 - 22 - 23; GRATE: H80 - H107 - H117; PARAL.

L totale dello specchio modificabile scegliendo sempre il prezzo corrispondente allo stesso specchio della successiva misura L superiore.

GE MABANFERTIGUNGEN.

Nachfolgend werden die Aspekte und Kriterien für die Modifizierung der einzelnen Elemente einer Kollektion aufgeführt. Für nicht aufgeführte Modifizierungen in der Liste gilt, dass sie außerhalb der möglichen Höchst- oder Mindestmaße liegen. Bei Interesse an einer speziellen Maßanfertigung bitte in unserer Verkaufsabteilung die Verfügbarkeit erfragen. Für Spezialanfertigungen außerhalb der Liste wird ein eigenständiger Kostenvoranschlag erarbeitet.

STRATO: 16A - 7J - 16C - 4A - 3A - 15A - 13A - 13B - 5F - Simple C - Frame I2; ORIGIN: Horizontal Simple - Horizontal LED - Vertical Simple - Vertical LED.

L total der modifizierbaren Spiegel, für Zwischenmaße gilt immer der korrespondierende Preis des gleichen Spiegels mit dem nächstfolgenden höheren Maß L.

H total der modifizierbaren Spiegel, für Zwischenmaße gilt immer der korrespondierende Preis des gleichen Spiegels mit dem nächstfolgenden höheren Maß H.

DECO: 11 - 12 - 13 - 21 - 22 - 23; GRATE: H80 - H107 - H117; PARAL.

L total der modifizierbaren Spiegel, für Zwischenmaße gilt immer der korrespondierende Preis des gleichen Spiegels mit dem nächstfolgenden höheren Maß L.

RU СДЕЛАНО НА ЗАКАЗ.

Далее изложены различные аспекты и критерии изменения элементов коллекции. Для изготовления изделий на заказ или выполнения изменений, не предусмотренных в следующем перечне или превышающих установленные максимальные и минимальные размеры, необходимо обратиться в отдел продаж и уточнить возможность их реализации. Требуется составление индивидуальной сметы.

STRATO: 16A - 7J - 16C - 4A - 3A - 15A - 13A - 13B - 5F - Simple C - Frame I2; ORIGIN: Horizontal Simple - Horizontal LED - Vertical Simple - Vertical LED.

Общая длина (L) модуля с возможностью изменения размеров. Для среднего значения L всегда выбирается цена, соответствующая этому же модулю со следующим по величине значением L.

Общая высота (H) модуля с возможностью изменения размеров. Для среднего значения H всегда выбирается цена, соответствующая этому же модулю со следующим по величине значением H.

DECO: 11 - 12 - 13 - 21 - 22 - 23; GRATE: H80 - H107 - H117; PARAL.

Общая длина (L) модуля с возможностью изменения размеров. Для среднего значения L всегда выбирается цена, соответствующая этому же модулю со следующим по величине значением L.

GRIFERÍA ESPEJO / MIXER INSTALLATION ON THE MIRROR / ROBINETTERIE SUR MIROIR
RUBINETTERIA SU SPECCHIO / ARMATUREN AUF SPIEGEL / УСТАНОВКА СМЕСИТЕЛЯ НА ЗЕРКАЛО.



ES	Realización de dos taladros para grifería max Ø6 cm.	IT	Con possibilità di installare rubinetteria.
EN	Pre-fitted hole for tap to be mounted on the mirror optional.	GE	Installation Wasserarmaturen möglich.
FR	Perçement robinetterie au miroir.	RU	Можно установить смеситель.

Cod.

ES001

- ES** Inbani no se hará responsable del correcto funcionamiento o instalación de la grifería sobre el espejo y simplemente se limitará a la realización de los taladros sobre la luna espejo y bajo las indicaciones del cliente. Será necesario el diámetro de los agujeros, distancia entre ellos y ubicación de los mismos sobre el espejo. Inbani podrá rechazar la realización de los mismos ante cualquier incompatibilidad técnica.
- EN** Inbani will not be held responsible for the correct operation or installation of taps on a mirror and will simply limit itself to making the holes in the mirror glass following the customer's instructions. The diameter of the holes, the distance between them and their location on the mirror will be the customer's responsibility. Inbani may refuse to carry out said instructions due to technical incompatibilities.
- FR** Inbani ne sera pas responsable du bon fonctionnement ou de l'installation de la robinetterie sur le miroir et se limitera simplement à percer les trous sur le verre du miroir et selon les instructions du client. Le diamètre des trous, la distance entre eux et leur emplacement sur le miroir devront être indiqués. Inbani pourra refuser de les réaliser en cas d'incompatibilité technique.
- IT** Inbani non sarà responsabile del corretto funzionamento o dell'installazione dei rubinetti su uno specchio e si limiterà semplicemente a realizzare i fori nel vetro dello specchio seguendo le istruzioni del cliente. Il diametro dei fori, la distanza tra di essi e la loro posizione sullo specchio saranno a carico del cliente. Inbani può rifiutarsi di eseguire tali istruzioni a causa di incompatibilità tecniche.
- GE** Inbani haftet nicht für den korrekten Betrieb oder die Installation von Armaturen auf einem Spiegel und beschränkt sich darauf, die Löcher im Spiegelglas nach den Anweisungen des Kunden anzubringen. Der Durchmesser der Löcher, der Abstand zwischen ihnen und ihre Position auf dem Spiegel liegen in der Verantwortung des Kunden. Inbani kann sich weigern, diese Anweisungen aufgrund technischer Unvereinbarkeiten auszuführen.
- RU** Компания Inbani не несет ответственности за правильную работу или установку кранов на зеркале и ограничивается лишь проделыванием отверстий в зеркальном стекле в соответствии с инструкциями заказчика. За диаметр отверстий, расстояние между ними и их расположение на зеркале отвечает заказчик. Inbani может отказаться выполнять указанные инструкции из-за технической несовместимости.

ENCENDIDO OCULTO / HIDDEN SWITCH / ALLUMAGE DISSIMULÉ / INTERRUPTEUR CACHÉ / VERSTECKTER SCHALTER / СКРЫТЫЙ ВЫКЛЮЧАТЕЛЬ

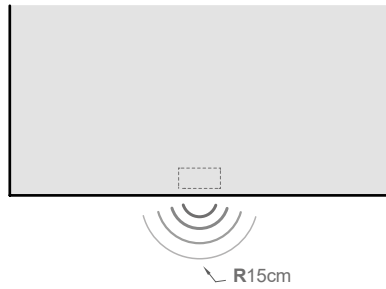

ES	Sensor de célula fotosensible para encendido. (Sólo para iluminación LED).	IT	Sensore di cellula fotosensibile. Solo per l'illuminazione a LED.
EN	Photosensitive cell sensor. Only for LED lighting.	GE	Fotozellensensor. Nur für LED-Beleuchtung.
FR	Capteur avec cellule photosensible. Uniquement pour éclairage LED.	RU	Светочувствительный датчик. Только для светодиодного освещения.

Cod.

CF001

- ES** COLOCACIÓN ESTÁNDAR DEL SENSOR centrada en el espejo en la parte inferior del mismo. Situado en la cara posterior del espejo (quedando oculto). El espejo se activaría simplemente desplazando la mano por la parte inferior del espejo sin necesidad de tocarlo. Para garantizar su correcto funcionamiento es necesario que haya una distancia mínima de 15 cm entre el espejo y cualquier objeto.
- EN** STANDARD PLACEMENT OF THE SENSOR is in the center of the lower part. (Remaining hidden at the back of the mirror). The light will turn on just by waving your hand close to the lower part. To ensure a proper operation there must be a minimum distance of 15 cm between the mirror and any object.
- FR** MISE EN PLACE STANDARD DU CAPTEUR au centre du miroir sur la partie inférieure de ce dernier. Situé sur la face postérieure du miroir (restant ainsi caché), le miroir s'active en déplaçant la main sur la partie inférieure du miroir sans besoin de le toucher. Afin de garantir son bon fonctionnement, une distance minimum de 15 cm est nécessaire entre le miroir et tout autre objet.
- IT** DISPOSIZIONE STANDARD DEL SENSORE centrata nello specchio nella parte inferiore dello stesso. Situato nella parte posteriore dello specchio (rimanendo nascosto), lo specchio si attiverebbe semplicemente spostando la mano sulla parte inferiore dello specchio senza bisogno di toccarlo. Per garantire il suo corretto funzionamento è necessario che ci sia una distanza minima di 15 cm tra lo specchio e qualsiasi oggetto.
- GE** STANDARDMONTAGEPOSITION DES SENSORS mittig auf dem Spiegel in dessen unteren Bereich. Position auf der Rückseite des Spiegels (nicht sichtbar). Der Spiegel wird durch eine einfache Handbewegung über die Unterseite des Spiegels berührungslos aktiviert. Um die ordnungsgemäße Funktion sicherzustellen, muss zwischen dem Spiegel und jeglichen anderen Objekten ein Mindestabstand von 15 cm verbleiben.
- RU** СТАНДАРТНОЕ ПОЛОЖЕНИЕ ДАТЧИКА на задней стороне зеркала в центральной нижней части. Зеркало подсвечивается простым движением руки в нижней части без необходимости прикасания. Для обеспечения правильного функционирования обязательно соблюдение минимальной дистанции в 15 см между зеркалом и любым предметом.

ENCENDIDO Y REGULACION TÁCTIL / ON AND TOUCH REGULATION

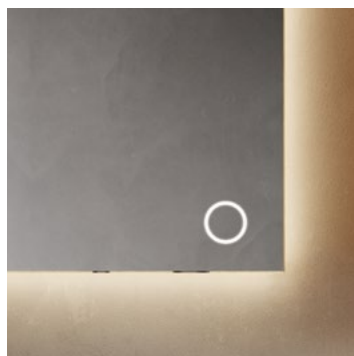

ES	Interruptor táctil para encendido y regulación de intensidad. (Sólo para iluminación LED en modelos compatibles).	IT	Interruttore a sfioramento per l'accensione e la regolazione dell'intensità. (Solo per l'illuminazione a LED sui modelli compatibili).
EN	Touch switch for power on and intensity regulation. (Only for LED lighting on compatible models).	GE	Berührungsschalter zum Einschalten und Regulieren der Intensität. (Nur für LED-Beleuchtung bei kompatiblen Modellen).
FR	Interrupteur tactile pour allumer et régler l'intensité. (Uniquement pour éclairage LED sur les modèles compatibles).	RU	Сенсорный выключатель для включения и регулирования интенсивности. (Только для светодиодного освещения в совместимых моделях).

Cod.

CF003

ANTIVAHNO / DEMISTING PAD / ANTI-BUÉE / DISAPPANNAMENTO / ANTIBESCHLAGSFUNKTION / ПОКРЫТИЕ ПРОТИВ ЗАПОТЕВАНИЯ

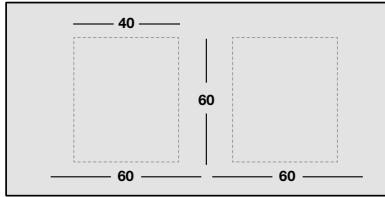

ES	Antivaho 40x60cm. Recomendable cada 60cm.	IT	Disappannamento 40x60 cm. Consigliabile ogni 60cm.
EN	Demisting pad 40x60 cm. Recommended every 60cm.	GE	Antibeschlagsfunktion 40x60 cm. Empfohlen alle 60 cm.
FR	Anti-buée 40x60 cm. Conseillé tous les 60 cm.	RU	Покрытие против запотевания 40x60 см. Рекомендуется установка с интервалом 60 см.

Cod.

AV001

- ES** Los ANTIVAHOS por defecto se contemplarán con encendido de toma directa a corriente. Esta conexión es independiente a la del espejo y su encendido /apagado depende del interruptor que gobierne la línea de electricidad a la que conecte el antivaho. Los sensores para encendido de iluminación de los espejos no son validos para el encendido/apagado de los antivaho. Puede añadir un interruptor táctil para el encendido/apagado de los antivahos (CF004) comprobando si es compatible con el espejo consultando las etiquetas de compatibilidad de dicho espejo.
- EN** The FOG-FREE has its own switch by default. This connection is independent from that of the mirror and its on / off depends on the switch that governs the electricity cable to which the demister is connected. The sensors for turning on the mirror lighting cannot be used for turning on / off the fog-free. A touch switch (CF004) can be added to turn on/off the fog once you have checked its compatibility with the mirror by referring to the mirror's technical specifications.
- FR** Les SYSTÈMES DE DÉSEMBUAGE par défaut disposeront d'un allumage avec prise directe sur le courant. Cette connexion est indépendante de celle du miroir et son système de marche/arrêt dépend de l'interrupteur qui régit la ligne électrique à laquelle est connecté le désembuage. Les détecteurs pour allumer l'éclairage des miroirs ne servent pas pour allumer/éteindre ceux d'anti-buée. Vous pouvez ajouter un interrupteur tactile pour allumer/éteindre ceux d'anti-buée (CF004) en vérifiant s'il est compatible avec le miroir en consultant les étiquettes de compatibilité de ce miroir.
- IT** sistemi antiappannamento ha un proprio interruttore di default. Questo collegamento è indipendente da quello dello specchio e la sua accensione/spengimento dipende dall'interruttore che regola il cavo elettrico a cui è collegato il demister. I sensori per accendere l'illuminazione dello specchio non possono essere utilizzati per accendere / spegnere il fog-free. Si può aggiungere un interruttore a sfioramento (CF004) per accendere/spegnere il nebbiogeno dopo averne verificato la compatibilità con lo specchio facendo riferimento alle specifiche tecniche dello stesso.
- GE** Beschlagschutzsystem verfügt standardmäßig über einen eigenen Schalter. Dieser Anschluss ist unabhängig von dem des Spiegels und sein Ein- und Ausschalten hängt von dem Schalter ab, der das Stromkabel steuert, an das der Demister angeschlossen ist. Die Sensoren zum Einschalten der Spiegelbeleuchtung können nicht zum Ein- und Ausschalten des Fog-Free verwendet werden. Ein Berührungsschalter (CF004) kann hinzugefügt werden, um den Nebel ein- und auszuschalten, nachdem Sie seine Kompatibilität mit dem Spiegel anhand der technischen Daten des Spiegels überprüft haben.
- RU** Система защиты от запотевания имеет собственный переключатель по умолчанию. Это соединение не зависит от соединения с зеркалом, и его включение/выключение зависит от выключателя, управляющего электрическим кабелем, к которому подключен антизапотеватель. Датчики включения подсветки зеркала не могут быть использованы для включения/выключения противотуманки. Для включения/выключения противотуманки можно добавить сенсорный выключатель (CF004) после того, как вы проверите его совместимость с зеркалом, обратившись к техническим характеристикам зеркала.

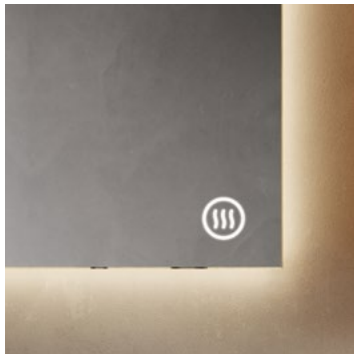

ES Interruptor táctil para encendido de Antivaho. Solo para modelos compatibles.

EN Touch switch to turn on the Fog-free. Only for compatible models.

FR Interrupteur tactile pour allumer l'anti-buée. Uniquement pour les modèles compatibles.

IT Interruttore a sfioramento per l'accensione antiappannamento. Solo per i modelli compatibili.

GE Berührungsschalter für Anti-Beschlag-Einschaltung. Nur für kompatible Modelle.

RU Сенсорный переключатель для включения антитумана. Только для совместимых моделей.

Cod.

CF004

STRATO - Round Simple

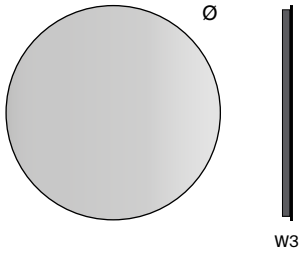

ES Espejo sobre trasera negro mate.
 EN Mirror with back frame in matt black.
 FR Miroir simple avec partie arrière noir.

IT Specchio con cornice nera opaca.
 GE Spiegel auf Hintergrundrahmen Farbe Schwarz matt.
 RU Зеркало на подложке матового черного цвета.

Cod. Ø

ES801	50
ES803	60
ES420	80
ES802	100
ES804	120
ES806	140
ES807	160
ES808	180

STRATO - Round LED

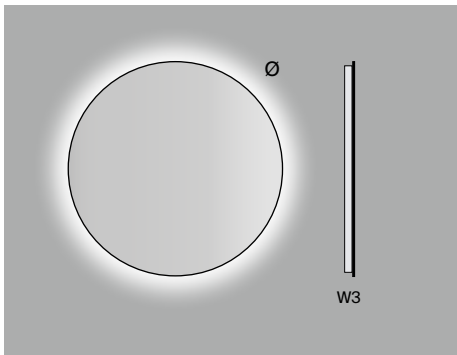

ES Espejo sobre trasera blanco mate y difusor opal visible. Iluminación LED perimetral mural.
 EN Mirror with back frame in matt white and visible opal diffuser. Perimeter wall LED lighting.
 FR Miroir avec éclairage LED périmétral mural. Partie arrière et diffuseur blanc.

IT Specchio con cornice bianca opaca e schermo opale visibile. Illuminazione LED perimetrale a parete.
 GE Spiegel mit umlaufender indirekter LED-Beleuchtung, auf Hintergrundrahmen Farbe Weiss matt. Ausgeleuchtete Lichtlinie hinter opaler Abdeckung.
 RU Зеркало на подложке матового белого цвета с внешним светорассеивателем типа «опал». Фоновая LED-подсветка по периметру.

Cod. Ø

ES801L	50
ES803L	60
ES420L	80
ES802L	100
ES804L	120
ES806L	140
ES807L	160
ES808L	180

LED 3000 / 4000 °K Dimmable

CF001 CF003 CF004
 AV001 Ø > 60

Espejo Gris o Bronce
 Grey or bronze tinted mirror

+15%

Incremento de precio / Increase in Price / Augmentation de Prix
 Aumento dei prezzi / Preisaufschlag / Доплата

STRATO - Roundstripe LED

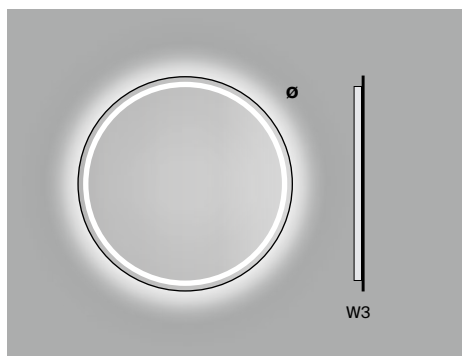
LED 3000 / 4000 °K Dimmable

CF001 CF003 CF004

AV001 Ø > 60

- ES** Espejo con franja arenada perimetral sobre trasera blanco mate y difusor opal visible. Iluminación LED perimetral frontal y mural.
- IT** Specchio con fascia sabbiata perimetrale, cornice bianca opaca e schermo opale visibile. Illuminazione LED perimetrale frontale e a parete.
- EN** Mirror with perimeter LED stripe with back frame in matt black and visible opal diffuser. Perimeter wall and frontal LED lighting.
- GE** LED-Lichtspiegel mit umlaufender Lichtlinie auf Hintergrundrahmen Farbe Weiss matt. Ausgeleuchtete Lichtlinie hinter opaler Abdeckung. Beleuchtung LED Front und Hintergrund.
- FR** Miroir avec bande lumineuse périmétrale. Éclairage LED périmétral frontal et mural. Partie arrière et diffuseur blanc.
- RU** Зеркало с периметральной полосой, обработанной пескоструйным методом, на подложке матового белого цвета с внешним светорассеивателем типа «опал». Фронтальная и фоновая LED-подсветка по периметру.

Cod.		Ø
ES801L	3V	50
ES803L	3V	60
ES420L	3V	80
ES802L	3V	100
ES804L	3V	120
ES806L	3V	140
ES807L	3V	160
ES808L	3V	180

Espejo Gris o Bronce
Grey or bronze tinted mirror**+15%**Incremento de precio / Increase in Price / Augmentation de Prix
Aumento dei prezzi / Preiszuschlag / Доплата

STRATO - Oval Simple

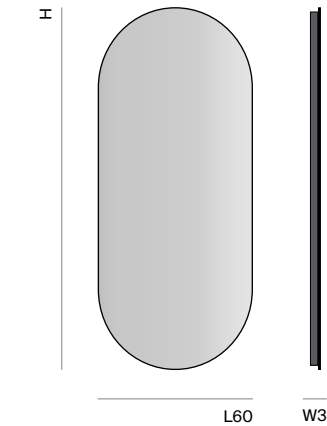

 HORIZONTAL/VERTICAL

ES	Espejo sobre trasera negro mate. Posición vertical u horizontal.	IT	Specchio con cornice nera opaca. Posizione verticale o orizzontale.
EN	Mirror with visible back frame in matt black. Horizontal or Vertical positioning.	GE	Spiegel auf Hintergrundrahmen Farbe Schwarz matt. Position vertikal und horizontal.
FR	Miroir simple. Partie arrière noir mat. Position verticale ou horizontale.	RU	Зеркало на подложке матового черного цвета. Вертикальная или горизонтальная установка.

Cod.		H
ST362	1V	80
ST363	1V	100
ST364	1V	120
ST376	1V	140
ST377	1V	160
ST378	1V	180

STRATO - Oval LED

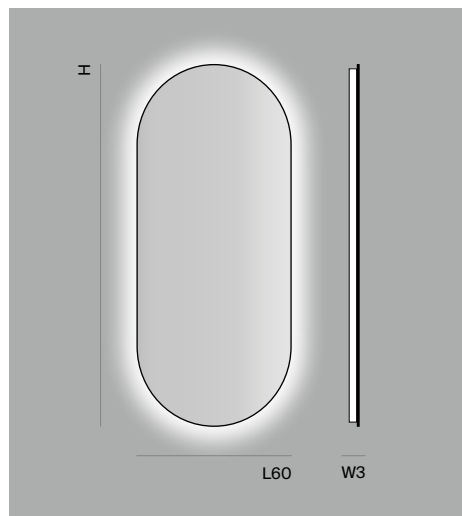

 HORIZONTAL/VERTICAL

LED 3000 / 4000 °K Dimmable

CF001 **CF003** **CF004**

AV001 Ø > 60

ES	Espejo sobre trasera blanco mate y difusor opal visible. Iluminación LED perimetral mural. Posición vertical u horizontal.	IT	Specchio con cornice bianca opaca e schermo opale visibile. Illuminazione LED perimetrale a parete. Posizione verticale o orizzontale.
EN	Mirror with back frame in matt white and visible opal diffuser. Horizontal or Vertical positioning.	GE	Spiegel mit umlaufender indirekter LED-Beleuchtung, auf Hintergrundrahmen Farbe Weiss matt. Ausgeleuchtete Lichtlinie hinter opaler Abdeckung. Position vertikal und horizontal.
FR	Miroir éclairage LED périmétral mural. Partie arrière et diffuseur blanc. Position verticale ou horizontale.	RU	Зеркало на подложке матового белого цвета с внешним светорассеивателем типа «опал». Фоновая LED-подсветка по периметру. Вертикальная или горизонтальная установка.

Cod.		H
ST362	2V	80
ST363	2V	100
ST364	2V	120
ST376	2V	140
ST377	2V	160
ST378	2V	180

Espejo Gris o Bronce
Grey or bronze tinted mirror

+15%

Incremento de precio / Increase in Price / Augmentation de Prix
Aumento dei prezzi / Preisaufschlag / Доплата

STRATO - Ovalstripe LED

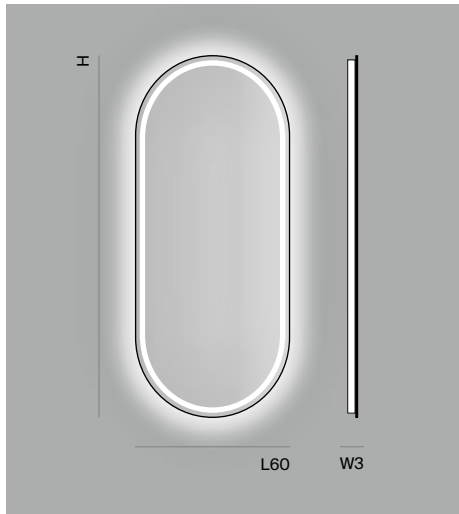

↕ HORIZONTAL/VERTICAL

LED 3000 / 4000 °K Dimmable

CF001 CF003 CF004

AV001 Ø > 60

<p>ES Espejo con franja arenada perimetral sobre trasera blanco mate y difusor opal visible. Iluminación LED perimetral frontal y mural.</p> <p>EN Mirror with perimeter LED stripe with back frame in matt white, visible opal diffuser. Perimeter wall and frontal LED lighting.</p> <p>FR Miroir avec bande lumineuse périmétrale. Éclairage LED périmétral frontal et mural. Partie arrière et diffuseur blanc. Position verticale ou horizontale.</p>	<p>IT Specchio con fascia sabbiata perimetrale, cornice bianca opaca e schermo opale visibile. Illuminazione LED perimetrale frontale e a parete.</p> <p>GE LED-Lichtspiegel mit umlaufender Lichtlinie auf Hintergrundrahmen Farbe Weiss matt. Ausgeleuchtete Lichtlinie hinter opaler Abdeckung. Beleuchtung LED Front und Hintergrund.</p> <p>RU Зеркало с периметральной полосой, обработанной пескоструйным методом, на подложке матового белого цвета с внешним светорассеивателем типа «опал». Фронтальная и фоновая LED-подсветка по периметру.</p>
---	--

Cod.	3V	H
ST362	3V	80
ST363	3V	100
ST364	3V	120
ST376	3V	140
ST377	3V	160
ST378	3V	180

Espejo Gris o Bronce
Grey or bronze tinted mirror

+15%

Incremento de precio / Increase in Price / Augmentation de Prix
Aumento dei prezzi / Preisaufschlag / Доплата

STRATO - 16A

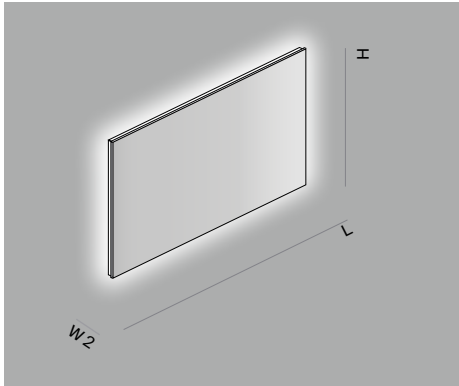

ES Espejo sobre estructura de aluminio y difusor opal visible de fondo extra reducido. Iluminación LED perimetral mural.

IT Specchio su telaio in alluminio e schermo opale visibile dalla profondità ridotta. Illuminazione LED perimetrale a parete.

EN Mirror with aluminum structure and extra-small back frame, visible opal diffuser. Perimeter wall LED lighting.

GE Lichtspiegel auf Aluminiumstruktur. Umlaufende LED-Hintergrundbeleuchtung. Ausgeleuchtete Lichtlinie hinter grössenreduzierter opaler Abdeckung.

FR Miroir avec structure d'aluminium, fond réduit et diffuseur blanc. Éclairage LED périmétral mural.

RU Зеркало на алюминиевой структуре с внешним светорассеивателем типа «опал», композиция уменьшенной глубины. Фоновая LED-подсветка по периметру.

LED 3000 / 4000 °K Dimmable

CF001 CF003 CF004

AV001

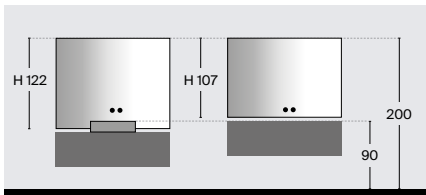
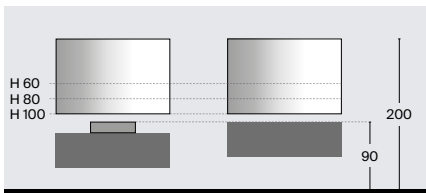

Cod.	L	H 60	H 80	H 100	H 107	H 122
ST339	16A	60				
ST362	16A	80				
ST363	16A	100				
ST364	16A	120				
ST376	16A	140				
ST377	16A	160				
ST378	16A	180				
ST379	16A	200				
ST450	16A	220				
ST451	16A	240				
ST452	16A	260				
ST453	16A	280				
ST454	16A	300				

Espejo Gris o Bronce
Grey or bronze tinted mirror

+15%

Incremento de precio / Increase in Price / Augmentation de Prix
Aumento dei prezzi / Preisaufschlag / Доплата

STRATO - 7J

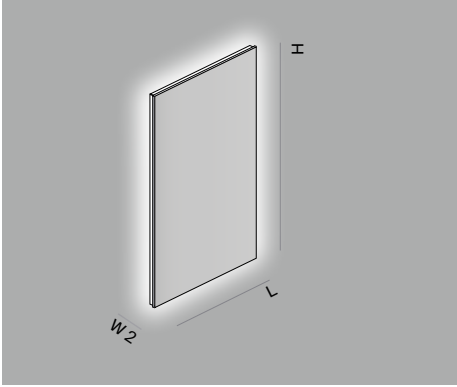

ES Espejo sobre estructura de aluminio y difusor opal visible de fondo extra reducido. Iluminación LED perimetral mural.

EN Mirror with aluminum structure and extra-small back frame, visible opal diffuser. Perimeter wall LED lighting.

FR Miroir avec structure d'aluminium, fond réduit et diffuseur blanc. Éclairage LED périmétral mural.

IT Specchio su telaio in alluminio e schermo opale visibile dalla profondità ridotta. Illuminazione LED perimetrale a parete.

GE Lichtspiegel auf Aluminiumstruktur. Umlaufende LED-Hintergrundbeleuchtung. Ausgeleuchtete Lichtlinie hinter grössenreduzierter opaler Abdeckung.

RU Зеркало на алюминиевой структуре с внешним светорассеивателем типа «опал», композиция уменьшенной глубины. Фоновая LED-подсветка по периметру.

LED 3000 / 4000 °K Dimmable

CF001 CF003 CF004

AV001

Cod.		H	L 50	L 60
ST455	7J	50		
ST456	7J	70		
ST457	7J	90		
ST458	7J	110		
ST459	7J	130		
ST460	7J	150		
ST461	7J	170		
ST462	7J	190		
ST463	7J	210		

Espejo Gris o Bronce
Grey or bronze tinted mirror

+15%

Incremento de precio / Increase in Price / Augmentation de Prix
Aumento dei prezzi / Preisauflschlag / Доплата

STRATO - 16C

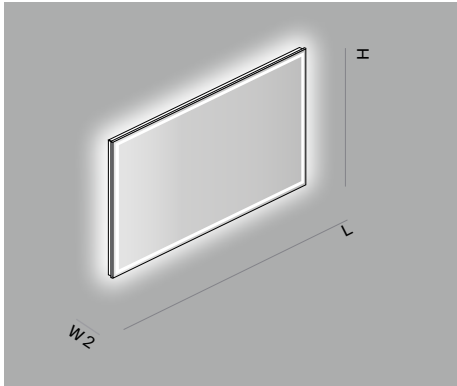

ES Espejo con franja arenada perimetral sobre estructura de aluminio y difusor opal visible de fondo extra reducido. Franja arenada perimetral. Iluminación LED perimetral frontal y mural.

EN Mirror with perimeter LED stripe and aluminum structure. Extra-small back frame with visible opal diffusor. Perimeter wall and frontal LED lighting.

FR Miroir avec structure d'aluminium, fond réduit et diffuseur blanc. Bande lumineuse périmétrale. Éclairage LED périmétral frontal et mural.

IT Specchio con fascia sabbiata perimetrale su telaio in alluminio e schermo opale visibile dalla profondità ridotta. Fascia sabbiata perimetrale. Illuminazione LED perimetrale frontale e a parete.

GE Lichtspiegel mit umlaufender Lichtlinie, auf Aluminiumstruktur. Ausgeleuchtete Lichtlinie hinter grössenreduzierter opaler Abdeckung. Umlaufende Lichtlinie. Umlaufende LED-Beleuchtung Front und Hintergrund.

RU Зеркало с периметральной полосой, обработанной пескоструйным методом, на алюминиевой структуре с внешним светорассеивателем типа «опал»; композиция уменьшенной глубины. Периметральная полоса с пескоструйной обработкой. Фронтальная и фоновая LED-подсветка по периметру.

LED 3000 / 4000 °K Dimmable

CF001 CF003 CF004

AV001

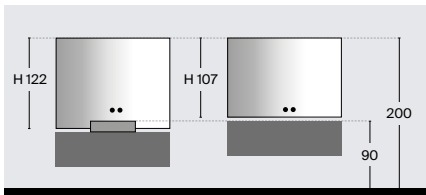
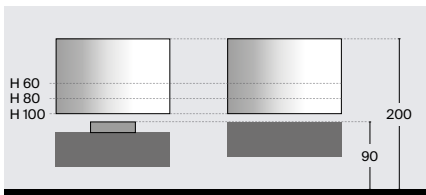

Cod.		L	H 60	H 80	H 100	H 107	H 122
ST339	16C	60					
ST362	16C	80					
ST363	16C	100					
ST364	16C	120					
ST376	16C	140					
ST377	16C	160					
ST378	16C	180					
ST379	16C	200					
ST450	16C	220					
ST451	16C	240					
ST452	16C	260					
ST453	16C	280					
ST454	16C	300					

Espejo Gris o Bronce
Grey or bronze tinted mirror

+15%

Incremento de precio / Increase in Price / Augmentation de Prix
Aumento dei prezzi / Preisaufschlag / Доплата

STRATO - 4A

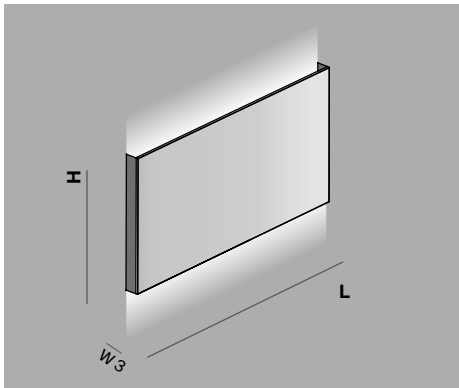

LED 3000 / 4000 °K

CF001

AV001

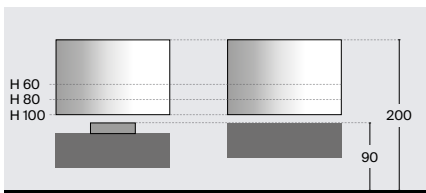

ES Espejo sobre estructura con laterales en acero inoxidable pulido. Iluminación LED superior e inferior mural.

EN Mirror with side frames in inox steel. Wall upper and nether LED lighting.

FR Miroir avec structure latérales en acier inoxydable poli. Éclairage LED supérieur et inférieur mural.

IT Specchio su telaio con laterali in acciaio inossidabile lucido. Illuminazione LED superiore e inferiore a parete.

GE Lichtspiegel auf Edelstahlstruktur Seitenteile poliert. LED-Hintergrundbeleuchtung oben und unten.

RU Зеркало на структуре с боковыми частями из полированной нержавеющей стали. Фоновая LED-подсветка вверх и вниз.

Cod.		L	H 60	H 80	H 100
ST339	4A	60			
ST362	4A	80			
ST363	4A	100			
ST364	4A	120			
ST376	4A	140			
ST377	4A	160			
ST378	4A	180			
ST379	4A	200			
ST450	4A	220			
ST451	4A	240			
ST452	4A	260			
ST453	4A	280			
ST454	4A	300			

STRATO - 3A

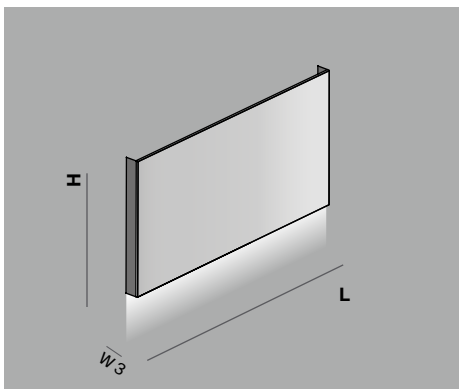

LED 3000 / 4000 °K

CF001

AV001

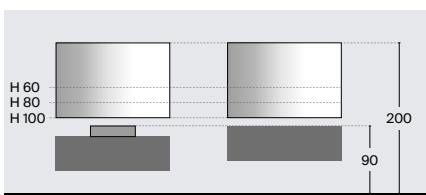

ES Espejo sobre estructura con laterales en acero inoxidable pulido. Iluminación LED inferior mural.

EN Mirror with side frames in inox steel. Wall upper and nether LED lighting.

FR Miroir avec structure latérales en acier inoxydable poli. Éclairage LED inférieur mural.

IT Specchio su telaio con laterali in acciaio inossidabile lucido. Illuminazione LED inferiore a parete.

GE Lichtspiegel auf Edelstahlstruktur Seitenteile poliert. LED-Hintergrundbeleuchtung unten.

RU Зеркало на структуре с боковыми частями из полированной нержавеющей стали. Фоновая LED-подсветка вниз.

Cod.		L	H 60	H 80	H 100
ST339	3A	60			
ST362	3A	80			
ST363	3A	100			
ST364	3A	120			
ST376	3A	140			
ST377	3A	160			
ST378	3A	180			
ST379	3A	200			
ST450	3A	220			
ST451	3A	240			
ST452	3A	260			
ST453	3A	280			
ST454	3A	300			

Espejo Gris o Bronce
Grey or bronze tinted mirror

+15%

Incremento de precio / Increase in Price / Augmentation de Prix
Aumento dei prezzi / Preisaufschlag / Доплата

STRATO - 5F

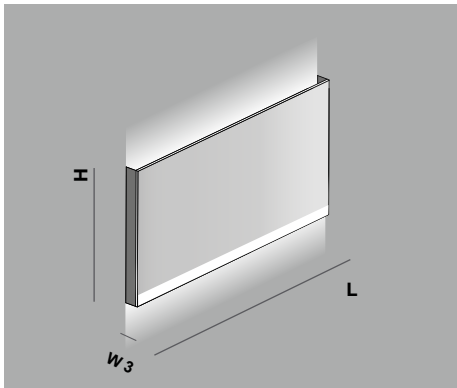

ES Espejo sobre estructura con laterales en acero inoxidable pulido. Franja arenada al extremo inferior. Iluminación LED superior mural; inferior frontal y mural.

EN Mirror with side frames in inox steel. LED stripe placed at the lower end. Wall upper LED lighting; Wall and frontal nether LED lighting.

FR Miroir avec structure latérales en acier inoxydable poli. Bande lumineuse extrémité inférieure. Éclairage LED supérieur mural et éclairage LED inférieur frontal et mural.

IT Specchio su telaio con laterali in acciaio inossidabile lucido. Fascia sabbiata nell'estremità inferiore. Illuminazione LED superiore a parete; inferiore frontale e a parete.

GE Lichtspiegel auf Edelstahlstruktur Seitenteile poliert. Lichtlinie oben. Lichtlinie unten. LED-Beleuchtung oben Hintergrund; unten Front und Hintergrund.

RU Зеркало на структуре с боковыми частями из полированной нержавеющей стали. Полоса с пескоструйной обработкой в крайней нижней части. Фоновая LED-подсветка вверху; фронтальная и фоновая LED-подсветка внизу.

LED 3000 / 4000 °K

CF001

AV001

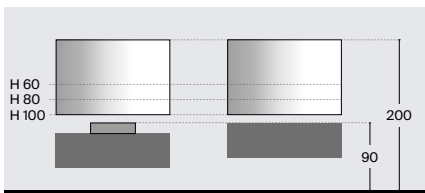

Cod.		L	H 60	H 80	H 100
ST339	5F	60			
ST362	5F	80			
ST363	5F	100			
ST364	5F	120			
ST376	5F	140			
ST377	5F	160			
ST378	5F	180			
ST379	5F	200			
ST450	5F	220			
ST451	5F	240			
ST452	5F	260			
ST453	5F	280			
ST454	5F	300			

Espejo Gris o Bronce
Grey or bronze tinted mirror

+15%

Incremento de precio / Increase in Price / Augmentation de Prix
Aumento dei prezzi / Preiszuschlag / Доплата

STRATO - 15A

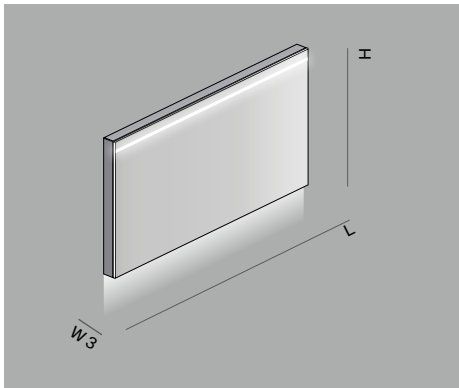

ES Espejo sobre estructura con laterales en acero inoxidable pulido. Franja arenada horizontal. Iluminación LED inferior mural.

IT Specchio su telaio con laterali in acciaio inossidabile lucido. Fascia sabbiata orizzontale. Illuminazione LED inferiore a parete.

EN Mirror with side frames in inox steel. Horizontal LED stripe. Wall nether LED lighting.

GE Lichtspiegel auf Edelstahlstruktur Seitenteile poliert. Lichtlinie horizontal. LED-Hintergrundbeleuchtung unten.

FR Miroir avec structure latérales en acier inoxydable poli. Bande lumineuse horizontale. Éclairage LED inférieur mural.

RU Зеркало на структуре с боковыми частями из полированной нержавеющей стали. Горизонтальная полоса с пескоструйной обработкой. Фоновая LED-подсветка вниз.

LED 3000 / 4000 °K

CF001

AV001

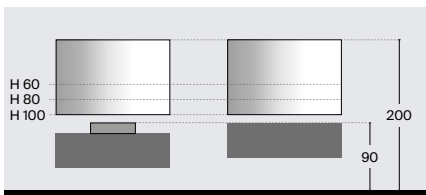

Cod.		L	H 60	H 80	H 100
ST339	15A	60			
ST362	15A	80			
ST363	15A	100			
ST364	15A	120			
ST376	15A	140			
ST377	15A	160			
ST378	15A	180			
ST379	15A	200			
ST450	15A	220			
ST451	15A	240			
ST452	15A	260			
ST453	15A	280			
ST454	15A	300			

Espejo Gris o Bronce
Grey or bronze tinted mirror

+15%

Incremento de precio / Increase in Price / Augmentation de Prix
Aumento dei prezzi / Preiszuschlag / Доплата

STRATO - 13A

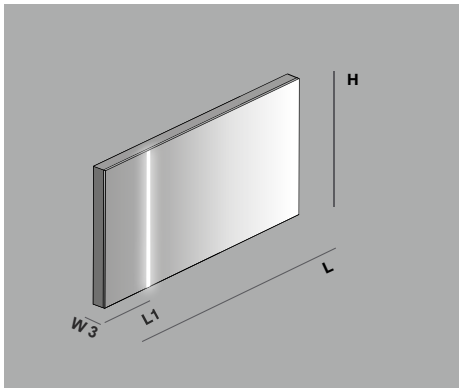

ES Espejo sobre estructura con laterales en acero inoxidable pulido. Franja arenada vertical. Iluminación LED frontal.

IT Specchio su telaio con laterali in acciaio inossidabile lucido. Fascia sabbiata verticale. Illuminazione LED frontale.

EN Mirror with side frames in inox steel. Vertical LED stripe. Frontal LED lighting.

GE Lichtspiegel auf Edelstahlstruktur Seitenteile poliert. Lichtlinie vertikal. LED-Beleuchtung frontal.

FR Miroir avec structure latérales en acier inoxydable poli. Bande lumineuse verticale. Éclairage LED frontal.

RU Зеркало на структуре с боковыми частями из полированной нержавеющей стали. Вертикальная полоса с пескоструйной обработкой. Фронтальная LED-подсветка.

LED 3000 / 4000 °K

CF001

AV001

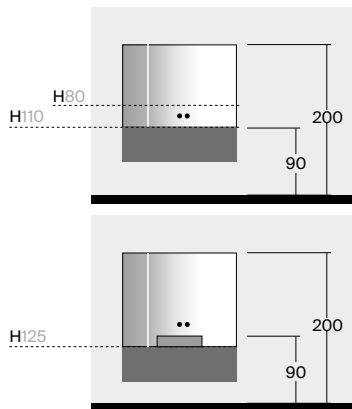

Cod.	L	H 80	H 110	H 125
ST339	13A	60		
ST362	13A	80		
ST363	13A	100		
ST364	13A	120		
ST376	13A	140		
ST377	13A	160		
ST378	13A	180		
ST379	13A	200		
ST450	13A	220		
ST451	13A	240		
ST452	13A	260		
ST453	13A	280		
ST454	13A	300		

Espejo Gris o Bronce
Grey or bronze tinted mirror

+15%

Incremento de precio / Increase in Price / Augmentation de Prix
Aumento dei prezzi / Preisaufschlag / Доплата

STRATO - 13B

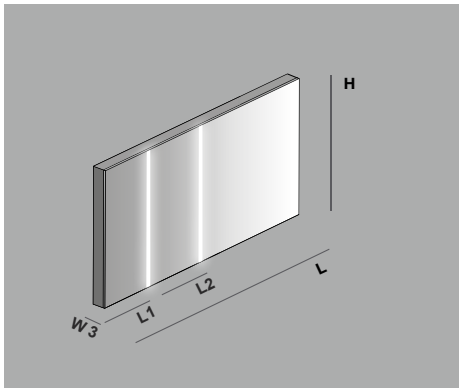

ES Espejo sobre estructura con laterales en acero inoxidable pulido. Dos franjas arenadas vertical. Iluminación LED frontal.

IT Specchio su telaio con laterali in acciaio inossidabile lucido. Due fasce sabbiate verticali. Illuminazione LED frontale.

EN Mirror with side frames in inox steel. Two horizontal LED stripes. Frontal LED lighting.

GE Lichtspiegel auf Edelstahlstruktur Seitenteile poliert. Zwei Lichtlinien vertikal. LED-Beleuchtung frontal.

FR Miroir avec structure latérales en acier inoxydable poli. Deux bandes lumineuses verticales. Éclairage LED frontal.

RU Зеркало на структуре с боковыми частями из полированной нержавеющей стали. Две вертикальные полосы с пескоструйной обработкой. Фронтальная LED-подсветка.

LED 3000 / 4000 °K

CF001

AV001

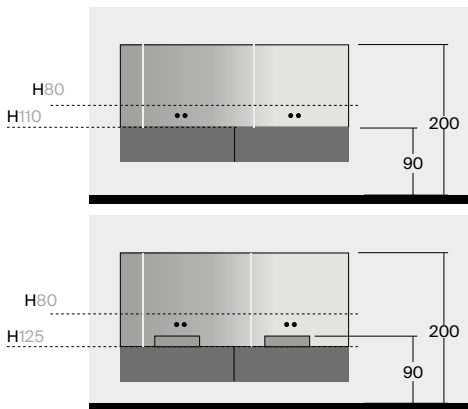

Cod.		L	H 80	H 110	H 125
ST364	13B	120			
ST376	13B	140			
ST377	13B	160			
ST378	13B	180			
ST379	13B	200			
ST450	13B	220			
ST451	13B	240			
ST452	13B	260			
ST453	13B	280			
ST454	13B	300			

Espejo Gris o Bronce
Grey or bronze tinted mirror

+15%

Incremento de precio / Increase in Price / Augmentation de Prix
Aumento dei prezzi / Preisaufschlag / Доплата

STRATO - Frame I2

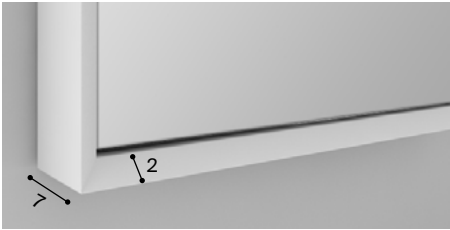

ES Espejo con marco en inglete de 2x7cm.
 EN Mirror with mitered frame. Frame of 2x7cm.
 FR Miroir avec cadre en onglet de 2x7cm.

IT Specchio con cornice con taglio a 45 gradi di 2x7cm.
 GE Spiegel mit Rahmen 2x7cm und Gehrung.
 RU Зеркало в раме с угловым соединением, 7x2 см.

HORIZONTAL/VERTICAL

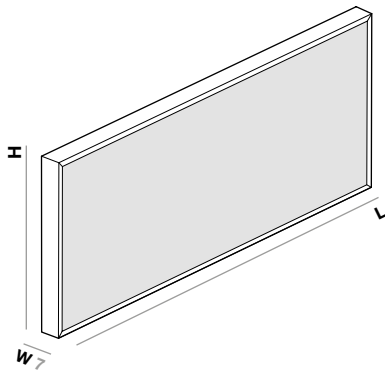

Cod.	L	H	LM/LT	LB	S1	S3/S4
ST338C-I2	40	60				
ST339C-I2	60	60				
ST362C-I2	80	60				
ST363C-I2	100	60				
ST364C-I2	120	60				
ST376C-I2	140	60				
ST377C-I2	160	60				
ST378C-I2	180	60				
ST379C-I2	200	60				
ST465C-I2	220	60				
ST466C-I2	240	60				
ST467C-I2	260	60				
ST468C-I2	280	60				
ST469C-I2	300	60				
ST338C-I2	40	80				
ST339C-I2	60	80				
ST362C-I2	80	80				
ST363C-I2	100	80				
ST364C-I2	120	80				
ST376C-I2	140	80				
ST377C-I2	160	80				
ST378C-I2	180	80				
ST379C-I2	200	80				
ST465C-I2	220	80				
ST466C-I2	240	80				
ST467C-I2	260	80				
ST468C-I2	280	80				
ST469C-I2	300	80				

Espejo Gris o Bronce
 Grey or bronze tinted mirror

+15%

Incremento de precio / Increase in Price / Augmentation de Prix
 Aumento dei prezzi / Preisauflschlag / Доплата

STRATO - Frame I2

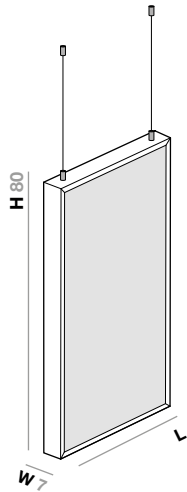
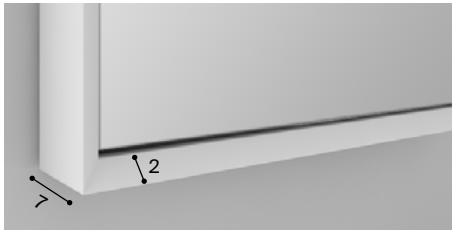

ES Espejo suspendido del techo mediante anclajes de aluminio anodizado y cable de acero. Con marco en inglete de 2x7cm. Espejo en ambas caras.

EN Hung Mirror with Anodized Aluminum anchors and steel cables. With mitered frame. Frame of 2x7cm. Two-sided mirror.

FR Miroir à suspendre du plafond par le biais d'ancrages en Aluminium Anodisé et d'un câble en acier. Avec cadre en onglet de 2x7cm. Miroir deux faces.

IT Specchio sospeso dal tetto tramite ancoraggi di Alluminio Anodizzato e cavo di acciaio. Con cornice con taglio a 45 gradi di 2x7cm. Specchio nei due lati.

GE An der Decke mit Ankern aus eloxiertem Aluminium und Stahlseil aufgehängter Hängespiegel. Mit Rahmen 2x7cm und Gehrung.

RU Двустороннее подвесное зеркало в раме с угловым соединением 2x7 см. Крепления к потолку из анодированного алюминия и стальных тросов.

Cod.	L	LM/LT	LB	S1	S3/S4
ST101-I2	50				
ST102-I2	60				
ST103-I2	100				

STRATO - Simple C

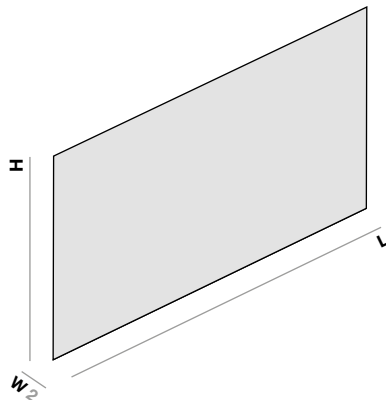
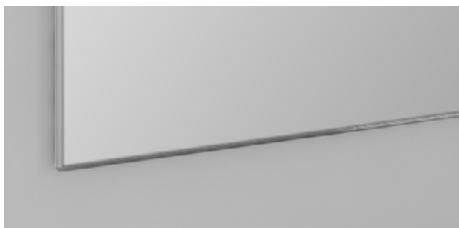

ES Espejo luna de 0,5 cm con cantos pulidos sin marco.

EN 0.5 cm Mirror with polished edges without frame.

FR Miroir sans cadre de 0,5 cm avec chant poli.

IT Specchio lunotto di 0,5 cm con spigoli lavorati senza cornice.

GE Rahmenloser Spiegel, 0,5 cm dick, mit polierten Kanten.

RU Зеркало 0,5 см без рамы со шлифованной кромкой.

Cod.	L	H 60	H 80
ST338C	40		
ST339C	60		
ST362C	80		
ST363C	100		
ST364C	120		
ST376C	140		
ST377C	160		
ST378C	180		
ST379C	200		
ST465C	220		
ST466C	240		
ST467C	260		
ST468C	280		
ST469C	300		

Espejo Gris o Bronce
Grey or bronze tinted mirror

+15%

Incremento de precio / Increase in Price / Augmentation de Prix
Aumento dei prezzi / Preisaufschlag / Доплата

STRATO

Vestidores · Wardrobes · Armoires dressing · Cabina armadio
Ankleidezimmer · Гардеробные

VESTIDORES - WARDROBES

ES OBSERVACIONES. El programa de módulos vestidor Strato es customizable profundidad W entre las medidas máxima y mínima. Consultar para medidas fuera de los parámetros establecidos. Están en su totalidad fabricados en DM-Hidrófugo y con posibilidad de diferentes acabados. Los módulos acabados en laca (LM-LT-LB) van lacados exteriormente, el interior en melamina antracita de alta protección; Los acabados en madera (S1-S3-S4) van en el propio acabado exteriormente, el interior en madera S1 en el mismo color correspondiente. Como complementos pueden añadirse perchero, estantes, cajones, enchufes interiores, iluminación interior.

EN NOTES. The Strato wardrobe units are customizable in depth W between the minimum and maximum dimensions provided. For different dimensions, please advise. They are made in water-resistant MDF with the choice of several different finishes. The lacquer finishes (LM-LT-LB), only the exterior can be lacquered as the interior remains in anthracite melamine for the highest protection. The wooden finishes (S1-S3-S4) have the chosen wooden finish on the exterior, interior remains in wood S1 in the same finish. Accessories such as hangers, shelves, drawers, interior sockets and interior LED lighting can be added.

FR OBSERVATIONS. La profondeur W entre les dimensions minimum et maximum des armoires dressing STRATO peuvent être sur mesure. Pour toute autre dimension, veuillez contacter le département commercial. Les armoires sont fabriquées en MDF Hydrofuge avec possibilité de différentes finitions. Les armoires laquées (LM-LT-LB) sont laquées à l'extérieur et l'intérieur en laqué Anthracite de haute protection. Les finitions en bois (S1-S3-S4) sont en bois à l'extérieur et en finition S1 de la même finition que le bois choisi à l'intérieur. Il est possible d'ajouter des cintres, étagères, tiroirs, prise intérieure et éclairage intérieur.

IT OSSERVAZIONI. L'insieme dei moduli ausiliari per cabina armadio Strato è personalizzabile in profondità W rispettando sempre le misure massime e minime. Consultare per le dimensioni fuori dai parametri stabiliti. I moduli sono interamente fabbricati in DM-Hydrofuge con possibilità di diverse finiture. I moduli rifiniti in laccato (LM-LT-LB) sono laccati esternamente, mentre l'interno è in melamina color antracite ad alta protezione. Per le finiture in legno (S1-S3-S4), l'esterno è rifinito in S1-S3-S4, mentre l'interno è in legno S1 dello stesso colore. Come complementi, è possibile aggiungere appendiabiti, mensole, cassetti, prese interne ed illuminazione interna.

GE HINWEISE. Das Modulprogramm Kleinformel Ankleidezimmer der Serie Strato ist in der Tiefe (W) modifizierbar, immer zwischen den angegebenen Maximal- und Minimalmaßen. Bei Bedarf erkundigen Sie sich bitte über die zur Verfügung stehenden Maße ausserhalb der festgelegten Parameter. Die Produkte sind aus hochwertigen wasserresistenten DM/Mdf-Platten gefertigt und bieten die Möglichkeit einer unterschiedlichen Oberflächenausführung. Die Module in Oberflächenausführung Lack (LM-LT-LB) erhalten aussen die gewünschte Lackierung, innen Ausführung in widerstandsfähigem, schützendem Material Melamin anthrazit. Die Module in Oberflächenausführung Holz (S1-S3-S4): aussen in Holzoptik S3-S4, innen Holz S1 in gleicher Holzoptik. Als Zubehör möglich: Kleiderständer, Regal/Ablage, Schubladenfächer, Innensteckdosen, Innenbeleuchtung.

RU ПРИМЕЧАНИЯ. При заказе дополнительных модулей для гардеробной Strato можно выбрать глубину W в диапазоне от минимального до максимального значения. Если установленные параметры выходят за рамки этого диапазона, обратитесь к нам за консультацией. Изделия целиком изготавливаются из водоотталкивающих МДФ-плит с разными видами отделки. Лакированные модули (LM-LT-LB) снаружи покрыты лаком, а внутри отделаны меламином в цвете «антрацит» с замечательными защитными свойствами. Модули с отделкой «дерево» (S1-S3-S4) облицованы соответствующим видом древесины, а внутри отделаны деревом S1 в том же цвете. Дополнительно можно установить вешало, полки, ящики, внутренние розетки, внутреннюю подсветку.

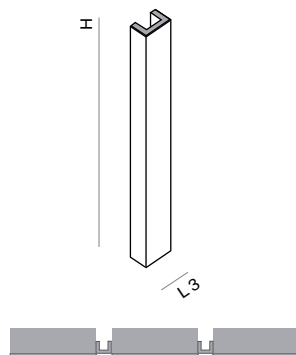
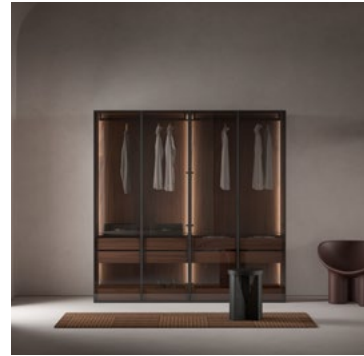

ES Panel vertical para la modulación de puertas con uñero lateral U3.

IT Pannello verticale per ante modulanti con maniglia laterale U3.

EN Vertical panel to connect several single cabinets with side hand mitred opening (system U3).

GE Vertikales Paneel für modulierende Türen mit U3-Seitengriff.

FR Panneau assemblage plusieurs armoires avec système d'ouverture latérale U3A.

RU Вертикальная панель для модулируемых дверей с боковой ручкой U3A.

Cod.	H	LM/LT	LB	S1	S3/S4
ST1186	200-220				
ST1196	221-280				

LM Laca Mate / Matt Lacquer / Laqué Mat / Laccato Opaco / Mattlack / Матовый лак

S1 Madera natural / Natural wood / Bois Naturel / Legno Naturale / Echtholz / Натуральное дерево

LT Laca Texturizada / Textured Lacquer / Laqué Texturé / Laccato Testurizzato / Strukturlack / Текстурированный лак

S3 Roble salvaje / Wild oak / Chêne sauvage / Rovere selvaggio / Natureiche / Дикая дуб

LB Laca Brillo / Glossy Lacquer / Laqué Brillant / Lacca Lucida / Glanzlack / Глянцевая медь

S4 Roble Raw / Raw oak / Chêne Raw / Rovere Raw / Roheiche / Raw дуб

STRATO

Vestidores · Wardrobes · Armoires dressing · Cabine armadio
Ankleidezimmer · Гардеробные

VESTIDORES - WARDROBES

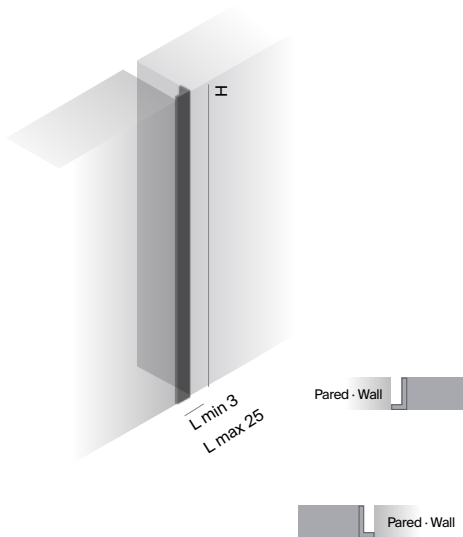

ES	Regleta de ajuste para composiciones entre paredes. 1 regleta para 1 lateral.	IT	Placca di regolazione per composizioni tra pareti. 1 placca per 1 lato.
EN	Filler panel for units that are between walls. 1 filler panel for 1 side.	GE	Wandanschlussprofil. Jeweils ein Profil für eine Seite.
FR	Filleur ajustement pour meuble entre deux murs. 1 fileur pour chaque côté.	RU	Рейка выравнивающая для межстенных композиций. 1 рейка для каждой боковой стенки.

Cod.	H	LM/LT	LB	S1	S3/S4
ST1192L	200-220				
ST1197L	221-280				
ST1192R	200-220				
ST1197R	221-280				

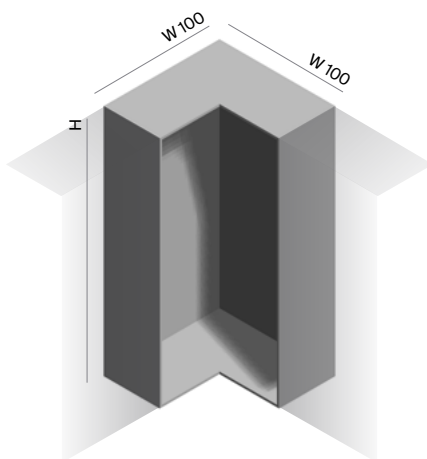

ES	Módulo esquinero abierto al suelo. Posibilidad de añadir puerta y/o estantes.	IT	Modulo a terra in angolo. Possibilità di agungere porte o scaffale.
EN	Open floor standing corner unit. To add doors or shelves is possible.	GE	Eckmodul, offen zum Boden. Tür oder Ablagen zusätzlich möglich.
FR	Armoire d'angle ouverte. Possibilité d'ajouter une porte et/ou des étagères.	RU	Модуль угловой открытый напольный. Возможна дополнительная установки двери и (или) полок.

Cod.	H	LM/LT	LB	S1	S3/S4
ST1193	200-220				
ST1198	221-280				

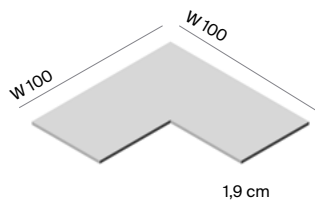

ES	Estante para módulo vestidor en esquina. MDF de 1,9cm acabado a elegir con soportes inferiores.	IT	Scaffale per modulo in angolo. MDF di 1,9cm materiale a scogliere con appoggio inferiore.
EN	Shelf for corner unit. 1,9cm MDF. Finish to be chosen. Brackets included.	GE	Ablage für Eckmodul Schrank. Material MDF, 19 mm. Oberflächenausführung nach Wahl, mit Halterung Unterseite.
FR	Étagère MDF 1,9cm pour armoire d'angle, finition à choisir.	RU	Полка для углового модуля гардеробной. MDF-плита толщиной 19 мм с отделкой на выбор и нижними держателями.

Cod.	A	S1	S3/S4
CM217			

LM Laca Mate / Matt Lacquer / Laqué Mat / Laccato Opaco / Mattlack / Матовый лак

LT Laca Texturizada / Textured Lacquer / Laqué Texturé / Laccato Testurizzato / Strukturlack / Текстурированный лак

LB Laca Brillo / Glossy Lacquer / Laqué Brillant / Lacca Lucida / Glanzlack / Глянцевая медь

S1 Madera natural / Natural wood / Bois Naturel / Legno Naturale / Echtholz / Натуральное дерево

S3 Roble salvaje / Wild oak / Chêne sauvage / Rovere selvaggio / Natureiche / Дикий дуб

S4 Roble Raw / Raw oak / Chêne Raw / Rovere Raw / Roheiche / Raw дуб

STRATO

Vestidores · Wardrobes · Armoires dressing · Cabine armadio
Ankleidezimmer · Гардеробные

VESTIDORES - WARDROBES

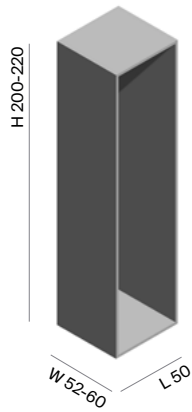

ES	Cuerpo módulo vestidor L 50 cm al suelo ajustable en profundidad y altura. Acabado a elegir.	IT	Corpo principale cabina armadio L 50 cm a terra regolabile in profondità e altezza. Finitura a scelta.
EN	Wardrobe structure L 50 cm to the floor. Adjustable in depth and height. Finish to be chosen.	GE	Modulkörper Schrank, L 50 cm, auf Boden. Einstellbar in Höhe und Tiefe. Oberflächenausführung nach Wahl.
FR	Structure de l'armoire L 50 cm au sol. Réglable en profondeur et en hauteur. Finition à choisir.	RU	Корпус модуля гардеробной длиной L 50 см напольный с возможностью подгонки по глубине и высоте. Отделка на выбор.

Cod.	LM/LT	LB	S1	S3/S4
ST1191				

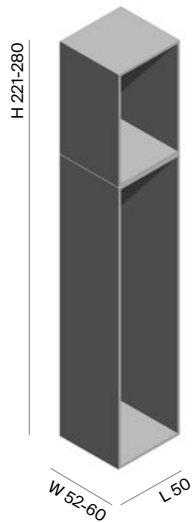

ES	Cuerpo módulo vestidor L 50 cm al suelo ajustable en profundidad y altura. Acabado a elegir.	IT	Corpo principale cabina armadio L 50 cm a terra regolabile in profondità e altezza. Finitura a scelta.
EN	Wardrobe structure L 50 cm to the floor. Adjustable in depth and height. Finish to be chosen.	GE	Modulkörper Schrank, L 50 cm, auf Boden. Einstellbar in Höhe und Tiefe. Oberflächenausführung nach Wahl.
FR	Structure de l'armoire L 50 cm au sol. Réglable en profondeur et en hauteur. Finition à choisir.	RU	Корпус модуля гардеробной длиной L 50 см напольный с возможностью подгонки по глубине и высоте. Отделка на выбор.

Cod.	LM/LT	LB	S1	S3/S4
ST1194				

LM Laca Mate / Matt Lacquer / Laqué Mat / Laccato Opaco / Mattlack / Матовый лак

LT Laca Texturizada / Textured Lacquer / Laqué Texturé / Laccato Testurizzato / Strukturlack / Текстурированный лак

LB Laca Brillo / Glossy Lacquer / Laqué Brillant / Lacca Lucida / Glanzlack / Глянцевая медь

S1 Madera natural / Natural wood / Bois Naturel / Legno Naturale / Echtholz / Натуральное дерево

S3 Roble salvaje / Wild oak / Chêne sauvage / Rovere selvaggio / Natureiche / Дикая дуб

S4 Roble Raw / Raw oak / Chêne Raw / Rovere Raw / Roheiche / Raw дуб

STRATO

Vestidores · Wardrobes · Armoires dressing · Cabine armadio
Ankleidezimmer · Гардеробные

VESTIDORES - WARDROBES

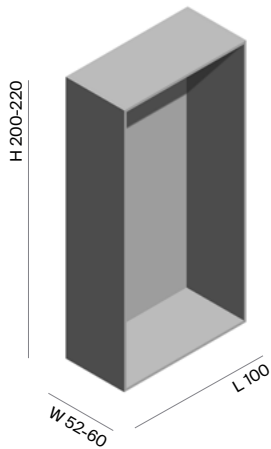

ES Cuerpo módulo vestidor L 100 cm al suelo ajustable en profundidad y altura.. Acabado a elegir.

IT Corpo principale cabina armadio L 100 cm a terra regolabile in profondità e altezza. Finitura a scelta.

EN Wardrobe structure L 100 cm to the floor. Adjustable in depth and height. Finish to be chosen.

GE Modulkörper Schrank, L 100 cm, auf Boden. Einstellbar in Höhe und Tiefe. Oberflächenausführung nach Wahl.

FR Structure de l'armoire L 100 cm au sol. Réglable en profondeur et en hauteur. Finition à choisir.

RU Корпус модуля гардеробной длиной L 100 см напольный с возможностью подгонки по глубине и высоте. Отделка на выбор.

Cod.	LM/LT	LB	S1	S3/S4
ST1190				

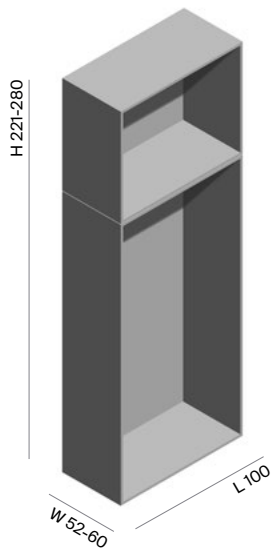

ES Cuerpo módulo vestidor L 100 cm al suelo ajustable en profundidad y altura.. Acabado a elegir.

IT Corpo principale cabina armadio L 100 cm a terra regolabile in profondità e altezza. Finitura a scelta.

EN Wardrobe structure L 100 cm to the floor. Adjustable in depth and height. Finish to be chosen.

GE Modulkörper Schrank, L 100 cm, auf Boden. Einstellbar in Höhe und Tiefe. Oberflächenausführung nach Wahl.

FR Structure de l'armoire L 100 cm au sol. Réglable en profondeur et en hauteur. Finition à choisir.

RU Корпус модуля гардеробной длиной L 100 см напольный с возможностью подгонки по глубине и высоте. Отделка на выбор.

Cod.	LM/LT	LB	S1	S3/S4
ST1195				

LM Laca Mate / Matt Lacquer / Laqué Mat / Laccato Opaco / Mattlack / Матовый лак

LT Laca Texturizada / Textured Lacquer / Laqué Texturé / Laccato Testurizzato / Strukturlack / Текстурированный лак

LB Laca Brillo / Glossy Lacquer / Laqué Brillant / Lacca Lucida / Glanzlack / Глянцевая медь

S1 Madera natural / Natural wood / Bois Naturel / Legno Naturale / Echtholz / Натуральное дерево

S3 Roble salvaje / Wild oak / Chêne sauvage / Rovere selvaggio / Natureiche / Дикий дуб

S4 Roble Raw / Raw oak / Chêne Raw / Rovere Raw / Roheiche / Raw дуб

STRATO

VESTIDORES - WARDROBES

Vestidores · Wardrobes · Armoires dressing · Cabine armadio
Ankleidezimmer · Гардеробные

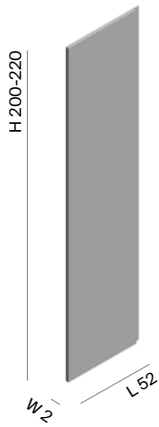

- | | | | |
|----|---|----|--|
| ES | Puerta con uñero lateral U3. | IT | Anta con maniglia laterale U3. |
| EN | Door with side hand mitred opening (system U3). | GE | Tür einfach mit Griffnut seitlich U3. |
| FR | Porte avec système d'ouverture latéral U3A. | RU | Дверь с фрезерованной ручкой U3 в боковой части. |

Cod.



CM218X

LM/LT LB S1 S3/S4



CM218Z

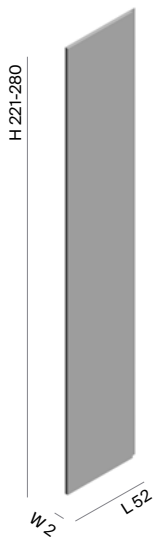

- | | | | |
|----|---|----|--|
| ES | Puerta con uñero lateral U3. | IT | Anta con maniglia laterale U3. |
| EN | Door with side hand mitred opening (system U3). | GE | Tür einfach mit Griffnut seitlich U3. |
| FR | Porte avec système d'ouverture latéral U3A. | RU | Дверь с фрезерованной ручкой U3 в боковой части. |

Cod.



CM219X

LM/LT LB S1 S3/S4



CM219Z

LM Laca Mate / Matt Lacquer / Laqué Mat / Laccato Opaco / Mattlack / Матовый лак
LT Laca Texturizada / Textured Lacquer / Laqué Texturé / Laccato Testurizzato / Strukturlack / Текстурированный лак
LB Laca Brillo / Glossy Lacquer / Laqué Brillant / Lacca Lucida / Glanzlack / Глянцевая медь

S1 Madera natural / Natural wood / Bois Naturel / Legno Naturale / Echtholz / Натуральное дерево
S3 Roble salvaje / Wild oak / Chêne sauvage / Rovere selvaggio / Natureiche / Дикая дуб
S4 Roble Raw / Raw oak / Chêne Raw / Rovere Raw / Roheiche / Raw дуб

STRATO

VESTIDORES - WARDROBES

Vestidores · Wardrobes · Armoires dressing · Cabine armadio
Ankleidezimmer · Гардеробные

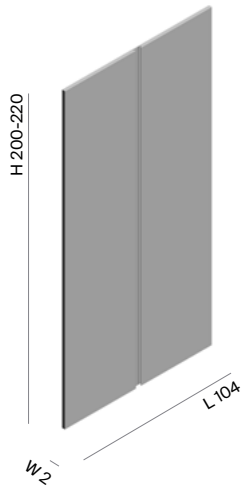

- | | | | |
|----|---|----|---|
| ES | Doble puerta con uñero central U3. | IT | Doppia anta con maniglia centrale U3. |
| EN | Doors with central hand mitred opening (system U3). | GE | Tür zweiflügelig mit Griffnut zentral U3. |
| FR | Double porte avec système d'ouverture latéral U3A. | RU | Дверь двойная с фрезерованной ручкой U3 в центре. |

Cod.

LM/LT LB S1 S3/S4

CM220

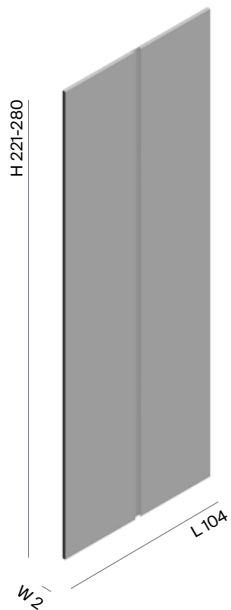

- | | | | |
|----|---|----|---|
| ES | Doble puerta con uñero central U3. | IT | Doppia anta con maniglia centrale U3. |
| EN | Doors with central hand mitred opening (system U3). | GE | Tür zweiflügelig mit Griffnut zentral U3. |
| FR | Double porte avec système d'ouverture latéral U3A. | RU | Дверь двойная с фрезерованной ручкой U3 в центре. |

Cod.

LM/LT LB S1 S3/S4

CM221

LM Laca Mate / Matt Lacquer / Laqué Mat / Laccato Opaco / Mattlack / Матовый лак
LT Laca Texturizada / Textured Lacquer / Laqué Texturé / Laccato Testurizzato / Strukturlack / Текстурированный лак
LB Laca Brillo / Glossy Lacquer / Laqué Brillant / Lacca Lucida / Glanzlack / Глянцевая медь

S1 Madera natural / Natural wood / Bois Naturel / Legno Naturale / Echtholz / Натуральное дерево
S3 Roble salvaje / Wild oak / Chêne sauvage / Rovere selvaggio / Natureiche / Дикая дуб
S4 Roble Raw / Raw oak / Chêne Raw / Rovere Raw / Roheiche / Raw дуб

STRATO

Vestidores · Wardrobes · Armoires dressing · Cabine armadio
Ankleidezimmer · Гардеробные

VESTIDORES - WARDROBES

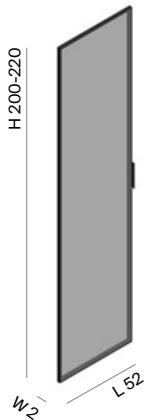

ES Puerta vitrina cristal acabado a elegir.
EN Glass door available in different finishes.
FR Porte vitrée finition à choisir.

IT Anta a vetro con finitura a scelta.
GE Tür einfach Vitrine Glas. Ausführung nach Wahl.
RU Дверь стеклянная с отделкой на выбор.

Cod.



Cristal incoloro / Untinted glass

CM218VC1X

Cristal Gris o Bronce / Grey or bronze tinted glass

CM218VC2X



Cristal incoloro / Untinted glass

CM218VC1Z

Cristal Gris o Bronce / Grey or bronze tinted glass

CM218VC2Z

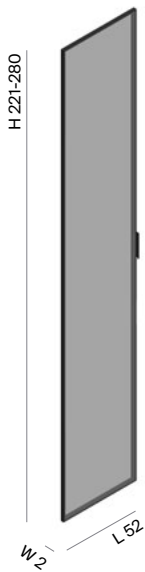

ES Puerta vitrina cristal acabado a elegir.
EN Glass doors available in different finishes.
FR Porte vitrée finition à choisir.

IT Anta a vetro con finitura a scelta.
GE Tür einfach Vitrine Glas. Ausführung nach Wahl.
RU Дверь стеклянная с отделкой на выбор.

Cod.



Cristal incoloro / Untinted glass

CM219VC1X

Cristal Gris o Bronce / Grey or bronze tinted glass

CM219VC2X



Cristal incoloro / Untinted glass

CM219VC1Z

Cristal Gris o Bronce / Grey or bronze tinted glass

CM219VC2Z

STRATO

VESTIDORES - WARDROBES

Vestidores · Wardrobes · Armoires dressing · Cabine armadio
Ankleidezimmer · Гардеробные

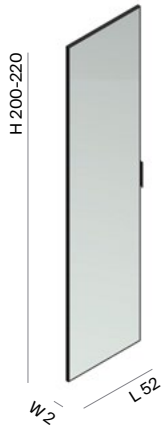

ES Puerta vitrina espejo acabado a elegir.
EN Mirror door available in different finishes.
FR Porte miroir finition à choisir.

IT Anta a specchio con finitura a scelta.
GE Tür einfach Vitrine Spiegelglas. Ausführung nach Wahl.
RU Дверь зеркальная с отделкой на выбор.

Cod.



Espejo incoloro / Untinted mirror

CM218VE1X

Espejo Gris o Bronce / Grey or bronze tinted mirror

CM218VE2X



Espejo incoloro / Untinted mirror

CM218VE1Z

Espejo Gris o Bronce / Grey or bronze tinted mirror

CM218VE2Z



ES Puerta vitrina espejo acabado a elegir.
EN Mirror door available in different finishes.
FR Porte miroir finition à choisir.

IT Anta a specchio con finitura a scelta.
GE Tür einfach Vitrine Spiegelglas. Ausführung nach Wahl.
RU Дверь зеркальная с отделкой на выбор.

Cod.



Cristal incoloro / Untinted glass

CM219VE1X

Cristal Gris o Bronce / Grey or bronze tinted glass

CM219VE2X



Cristal incoloro / Untinted glass

CM219VE1Z

Cristal Gris o Bronce / Grey or bronze tinted glass

CM219VE2Z

STRATO

Vestidores · Wardrobes · Armoires dressing · Cabine armadio
Ankleidezimmer · Гардеробные

VESTIDORES - WARDROBES

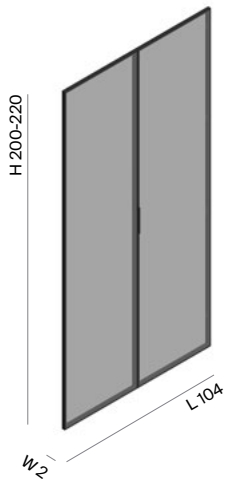

ES Doble puerta vitrina cristal acabado a elegir.
EN Glass doors available in different finishes.
FR Double porte vitrée finition à choisir.

IT Doppia anta a vetro con finitura a scelta.
GE Tür zweiflügelig Vitrine Glas. Ausführung nach Wahl.
RU Дверь двойная стеклянная с отделкой на выбор.

Cod.

Cristal incoloro / Untinted glass

CM220VC1

Cristal Gris o Bronce / Grey or bronze tinted glass

CM220VC2

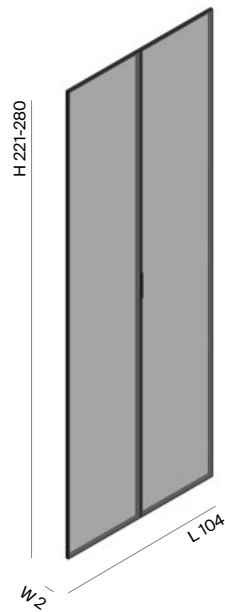

ES Doble puerta vitrina cristal acabado a elegir.
EN Glass doors available in different finishes.
FR Double porte vitrée finition à choisir.

IT Doppia anta a vetro con finitura a scelta.
GE Tür zweiflügelig Vitrine Glas. Ausführung nach Wahl.
RU Дверь двойная стеклянная с отделкой на выбор.

Cod.

Cristal incoloro / Untinted glass

CM221VC1

Cristal Gris o Bronce / Grey or bronze tinted glass

CM221VC2

STRATO

Vestidores · Wardrobes · Armoires dressing · Cabine armadio
Ankleidezimmer · Гардеробные

VESTIDORES - WARDROBES

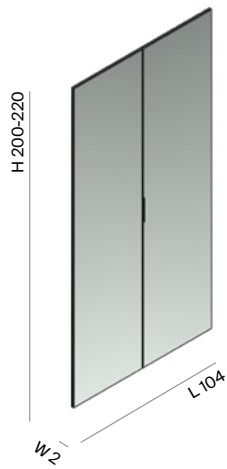

- ES Doble puerta vitrina espejo acabado elegir.
- EN Mirror doors available in different finishes.
- FR Double porte vitrée finition à choisir.

- IT Doppia anta a specchio con finitura a scelta.
- GE Tür zweiflügelig Vitrine Spiegelglas. Ausführung nach Wahl.
- RU Дверь двойная зеркальная с отделкой на выбор.

Cod.

Cristal incoloro / Untinted glass

CM220VE1

Cristal Gris o Bronce / Grey or bronze tinted glass

CM220VE2



- ES Doble puerta vitrina espejo acabado elegir.
- EN Mirror doors available in different finishes.
- FR Double porte vitrée finition à choisir.

- IT Doppia anta a specchio con finitura a scelta.
- GE Tür zweiflügelig Vitrine Spiegelglas. Ausführung nach Wahl.
- RU Дверь двойная зеркальная с отделкой на выбор.

Cod.

Cristal incoloro / Untinted glass

CM221VE1

Cristal Gris o Bronce / Grey or bronze tinted glass

CM221VE2

STRATO

VESTIDORES - WARDROBES

Módulos vestidor suspendidos · Wall mounted wardrobe cabinets

Armoires dressing à suspendre · Moduli cabina armadio sospesi

Hängemodule Ankleide · Модули для гардеробной подвесные

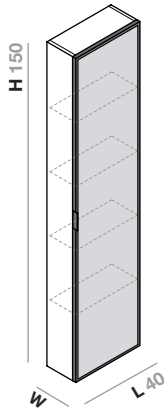

ES	Módulo vestidor suspendido compuesto de una puerta y cuatro estantes interiores.	IT	Moduli cabina armadio sospesi composto da un'anta e quattro ripiani interni.
EN	Wall mounted wardrobe unit with one door and four internal shelves.	GE	Hängemodule Ankleide, bestehend aus einer Tür und vier Ablagen innen.
FR	Armoire dressing à suspendre composée d'une porte et quatre étagères.	RU	Модули для гардеробной подвесные с одной дверцей и четырьмя внутренними полками.

Cristal incoloro / Untinted glass	Cod.	W	LM/LT	LB	S1	S3/S4
	ST920CR	40				
Cristal Gris o Bronce / Grey or bronze tinted glass	Cod.	W	LM/LT	LB	S1	S3/S4
	ST920CA	40				
Espejo / Untinted mirror	Cod.	W	LM/LT	LB	S1	S3/S4
	ST920ES	40				
Espejo Gris o Bronce / Grey or bronze tinted mirror	Cod.	W	LM/LT	LB	S1	S3/S4
	ST920EA	40				

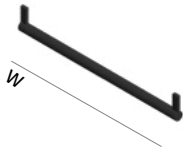

ES	Barra perchero fabricado en aluminio lacado negro mate.	IT	Barra appendiabiti realizzata in alluminio laccato nero opaco.
EN	Clothes rail made of matt black lacquered aluminum.	GE	Kleiderstange aus Aluminium, Mattlack schwarz.
FR	Barre à suspendre fabriquée en aluminium laqué noir mat.	RU	Вешало из алюминия, покрытого черным матовым лаком.

Cod.	W
CM222	36

LM Laca Mate / Matt Lacquer / Laqué Mat / Laccato Opaco / Mattlack / Матовый лак

LT Laca Texturizada / Textured Lacquer / Laqué Texturé / Laccato Testurizzato / Strukturlack / Текстурированный лак

LB Laca Brillo / Glossy Lacquer / Laqué Brillant / Lacca Lucida / Glanzlack / Глянцевая медь

S1 Madera natural / Natural wood / Bois Naturel / Legno Naturale / Echtholz / Натуральное дерево

S3 Roble salvaje / Wild oak / Chêne sauvage / Rovere selvaggio / Natureiche / Дикая дуб

S4 Roble Raw / Raw oak / Chêne Raw / Rovere Raw / Roheiche / Raw дуб

STRATO

Módulos vestidor suspendidos · Wall mounted wardrobe cabinets

Armoires dressing à suspendre · Moduli cabina armadio sospesi

Hängemodule Ankleide · Модули для гардеробной подвесные

VESTIDORES - WARDROBES

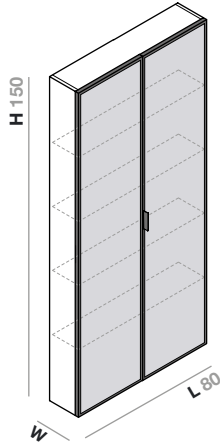

ES Módulo vestidor suspendido compuesto de dos puertas y cuatro estantes interiores.

IT Moduli cabina armadio sospesi composto da due ante e quattro ripiani interni.

EN Wall mounted wardrobe unit with two doors and four internal shelves.

GE Hängemodule Ankleide, bestehend aus einer Tür und vier Ablagen innen.

FR Armoire dressing à suspendre à suspendre composée de deux portes et quatre étagères.

RU Модули для гардеробной подвесные с двумя дверцами и четырьмя внутренними полками.

Cristal incoloro / Untinted glass	Cod.	W	LM/LT	LB	S1	S3/S4
	ST1143CR	40				
Cristal Gris o Bronce / Grey or bronze tinted glass	Cod.	W	LM/LT	LB	S1	S3/S4
	ST1143CA	40				
Espejo / Untinted mirror	Cod.	W	LM/LT	LB	S1	S3/S4
	ST1143ES	40				
Espejo Gris o Bronce / Grey or bronze tinted mirror	Cod.	W	LM/LT	LB	S1	S3/S4
	ST1143EA	40				

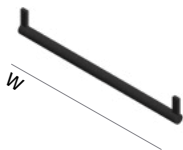

ES Barra perchero fabricado en aluminio lacado negro mate.

IT Barra appendiabiti realizzata in alluminio laccato nero opaco.

EN Clothes rail made of matt black lacquered aluminum.

GE Kleiderstange aus Aluminium, Mattlack schwarz.

FR Barre à suspendre fabriquée en aluminium laqué noir mat.

RU Вешало из алюминия, покрытого черным матовым лаком.

Cod.	W
CM222	36

LM Laca Mate / Matt Lacquer / Laqué Mat / Laccato Opaco / Mattlack / Матовый лак

S1 Madera natural / Natural wood / Bois Naturel / Legno Naturale / Echtholz / Натуральное дерево

LT Laca Texturizada / Textured Lacquer / Laqué Texturé / Laccato Testurizzato / Strukturlack / Текстурированный лак

S3 Roble salvaje / Wild oak / Chêne sauvage / Rovere selvaggio / Natureiche / Дикая дуб

LB Laca Brillo / Glossy Lacquer / Laqué Brillant / Lacca Lucida / Glanzlack / Глянцевая медь

S4 Roble Raw / Raw oak / Chêne Raw / Rovere Raw / Roheiche / Raw дуб

STRATO

VESTIDORES - WARDROBES

Módulos vestidor suspendidos · Wall mounted wardrobe cabinets

Armoires dressing à suspendre · Moduli cabina armadio sospesi

Hängemodule Ankleide · Модули для гардеробной подвесные

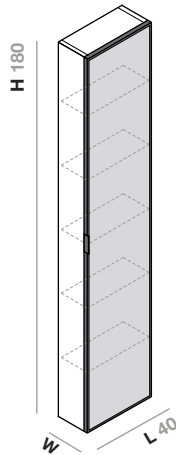

ES	Módulo vestidor suspendido compuesto de una puerta y cinco estantes interiores.	IT	Moduli cabina armadio sospesi composto da un'anta e cinque ripiani interni.
EN	Wall mounted wardrobe unit with one door and five internal shelves.	GE	Hängemodule Ankleide, bestehend aus einer Tür und fünf Ablagen innen.
FR	Armoire dressing à suspendre composée d'une porte et cinq étagères.	RU	Модули для гардеробной подвесные с одной дверцей и пятью внутренними полками.

Cristal incoloro / Untinted glass	Cod.	W	LM/LT	LB	S1	S3/S4
	ST922CR	40				
Cristal Gris o Bronce / Grey or bronze tinted glass	Cod.	W	LM/LT	LB	S1	S3/S4
	ST922CA	40				
Espejo / Untinted mirror	Cod.	W	LM/LT	LB	S1	S3/S4
	ST922ES	40				
Espejo Gris o Bronce / Grey or bronze tinted mirror	Cod.	W	LM/LT	LB	S1	S3/S4
	ST922EA	40				

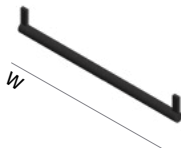

ES	Barra perchero fabricado en aluminio lacado negro mate.	IT	Barra appendiabiti realizzata in alluminio laccato nero opaco.
EN	Clothes rail made of matt black lacquered aluminum.	GE	Kleiderstange aus Aluminium, Mattlack schwarz.
FR	Barre à suspendre fabriquée en aluminium laqué noir mat.	RU	Вешало из алюминия, покрытого черным матовым лаком.

Cod.	W
CM222	36

LM Laca Mate / Matt Lacquer / Laqué Mat / Laccato Opaco / Mattlack / Матовый лак

LT Laca Texturizada / Textured Lacquer / Laqué Texturé / Laccato Testurizzato / Strukturlack / Текстурированный лак

LB Laca Brillo / Glossy Lacquer / Laqué Brillant / Lacca Lucida / Glanzlack / Глянцевая медь

S1 Madera natural / Natural wood / Bois Naturel / Legno Naturale / Echtholz / Натуральное дерево

S3 Roble salvaje / Wild oak / Chêne sauvage / Rovere selvaggio / Natureiche / Дикая дуб

S4 Roble Raw / Raw oak / Chêne Raw / Rovere Raw / Roheiche / Raw дуб

STRATO

VESTIDORES - WARDROBES

Módulos vestidor suspendidos · Wall mounted wardrobe cabinets

Armoires dressing à suspendre · Moduli cabina armadio sospesi

Hängemodule Ankleide · Модули для гардеробной подвесные

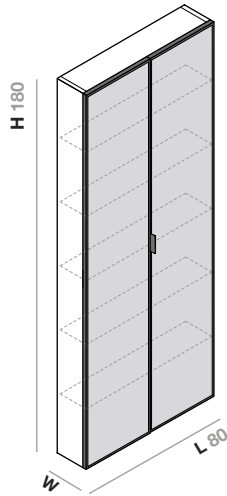

ES	Módulo vestidor suspendido compuesto de dos puertas y cinco estantes interiores.	IT	Moduli cabina armadio sospesi composto da due ante e cinque ripiani interni.
EN	Wall mounted wardrobe unit with two doors and five internal shelves.	GE	Hängemodule Ankleide, bestehend aus einer Tür und fünf Ablagen innen.
FR	Armoire dressing à suspendre composée de deux portes et cinq étagères.	RU	Модули для гардеробной подвесные с двумя дверцами и пятью внутренними полками.

Cristal incoloro / Untinted glass	Cod.	W	LM/LT	LB	S1	S3/S4
	ST1145CR	40				
Cristal Gris o Bronce / Grey or bronze tinted glass	Cod.	W	LM/LT	LB	S1	S3/S4
	ST1145CA	40				
Espejo / Untinted mirror	Cod.	W	LM/LT	LB	S1	S3/S4
	ST1145ES	40				
Espejo Gris o Bronce / Grey or bronze tinted mirror	Cod.	W	LM/LT	LB	S1	S3/S4
	ST1145EA	40				

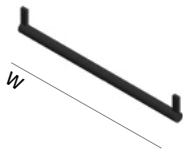

ES	Barra perchero fabricado en aluminio lacado negro mate.	IT	Barra appendiabiti realizzata in alluminio laccato nero opaco.
EN	Clothes rail made of matt black lacquered aluminum.	GE	Kleiderstange aus Aluminium, Mattlack schwarz.
FR	Barre à suspendre fabriquée en aluminium laqué noir mat.	RU	Вешало из алюминия, покрытого черным матовым лаком.

Cod.	W
CM222	36

LM Laca Mate / Matt Lacquer / Laqué Mat / Laccato Opaco / Mattlack / Матовый лак

LT Laca Texturizada / Textured Lacquer / Laqué Texturé / Laccato Testurizzato / Strukturlack / Текстурированный лак

LB Laca Brillo / Glossy Lacquer / Laqué Brillant / Lacca Lucida / Glanzlack / Глянцевая медь

S1 Madera natural / Natural wood / Bois Naturel / Legno Naturale / Echtholz / Натуральное дерево

S3 Roble salvaje / Wild oak / Chêne sauvage / Rovere selvaggio / Natureiche / Дикая дуб

S4 Roble Raw / Raw oak / Chêne Raw / Rovere Raw / Roheiche / Raw дуб

STRATO

VESTIDORES - WARDROBES

Módulos vestidor empotrados · Recessed wardrobes

Armoires dressing encastrées · Moduli cabina armadio ad incasso

Hängemodule für den Einbau · Модули для гардеробной встраиваемые

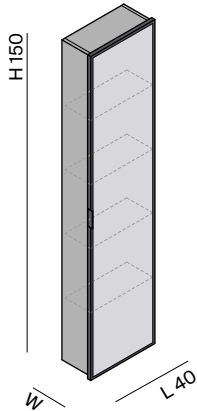

ES	Módulo vestidor empotrados compuesto de una puerta y cuatro estantes interiores.	IT	Moduli cabina armadio ad incasso composto da un'anta e quattro ripiani interni.
EN	Recessed wardrobes with one door and four internal shelves.	GE	Hängemodule für den Einbau, bestehend aus einer Tür und vier Ablagen innen.
FR	Armoire dressing encastrées. Une porte et quatre étagères.	RU	Модули для гардеробной встраиваемые с одной дверцей и четырьмя внутренними полками.

Cristal incoloro / Untinted glass	Cod.	W	A	S1	S3/S4
	ST1135CR	40			
Cristal Gris o Bronce / Grey or bronze tinted glass	Cod.	W	A	S1	S3/S4
	ST1135CA	40			
Espejo / Untinted mirror	Cod.	W	A	S1	S3/S4
	ST1135ES	40			
Espejo Gris o Bronce / Grey or bronze tinted mirror	Cod.	W	A	S1	S3/S4
	ST1135EA	40			

Observación: Los módulos ≤ L180 son indivisibles y se sirven en una única pieza / Units of ≤ L180 in length are one single unit and shipped as one / Les meubles ≤ L180 sont indivisibles et sont servis en une seule pièce / I moduli di ≤ L180 sono indivisibili e si forniscono in un solo pezzo / Die Module ≤ L180 werden als ganzes Stück geliefert und sind nicht einzeln erhältlich / Модули ≤ L180 выполнены в виде моноблока и потому неделимы.

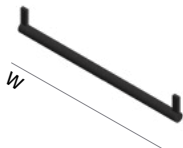

ES	Barra perchero fabricado en aluminio lacado negro mate.	IT	Barra appendiabiti realizzata in alluminio laccato nero opaco.
EN	Clothes rail made of matt black lacquered aluminum.	GE	Kleiderstange aus Aluminium, Mattlack schwarz.
FR	Barre à suspendre fabriquée en aluminium laqué noir mat.	RU	Вешало из алюминия, покрытого черным матовым лаком.

Cod.	W
CM222	36

A A Antracita / Anthracite / Anthracite / Antracite / Anthrazit / Антрацит

S1 Madera natural / Natural wood / Bois Naturel / Legno Naturale / Echtholz / Натуральное дерево

S3 Roble salvaje / Wild oak / Chêne sauvage / Rovere selvaggio / Natureiche / Дикая дуб

S4 Roble Raw / Raw oak / Chêne Raw / Rovere Raw / Roheiche / Raw дуб

STRATO

Módulos vestidor empotrados · Recessed wardrobes

Armoires dressing encastrées · Moduli cabina armadio ad incasso

Hängemodule für den Einbau · Модули для гардеробной встраиваемые

VESTIDORES - WARDROBES

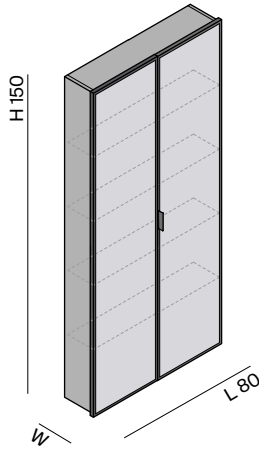

ES	Módulo vestidor empotrado de dos puertas y cuatro estantes interiores.	IT	Moduli cabina armadio ad incasso composto da due ante e quattro ripiani interni.
EN	Recessed wardrobes with two doors and four internal shelves.	GE	Hängemodule für den Einbau, bestehend aus einer Tür und vier Ablagen innen.
FR	Armoire dressing encastrées. Deux portes et quatre étagères.	RU	Модули для гардеробной встраиваемые с одной дверцей и четырьмя внутренними полками.

Cristal incoloro / Untinted glass	Cod.	W	A	S1	S3/S4
	ST1151CR	40			
Cristal Gris o Bronce / Grey or bronze tinted glass	Cod.	W	A	S1	S3/S4
	ST1151CA	40			
Espejo / Untinted mirror	Cod.	W	A	S1	S3/S4
	ST1151ES	40			
Espejo Gris o Bronce / Grey or bronze tinted mirror	Cod.	W	A	S1	S3/S4
	ST1151EA	40			

Observación: Los módulos ≤ L180 son indivisibles y se sirven en una única pieza / Units of ≤ L180 in length are one single unit and shipped as one / Les meubles ≤ L180 sont indivisibles et sont servis en une seule pièce / I moduli di ≤ L180 sono indivisibili e si forniscono in un solo pezzo / Die Module ≤ L180 werden als ganzes Stück geliefert und sind nicht einzeln erhältlich / Модули ≤ L180 выполнены в виде моноблока и потому неделимы.

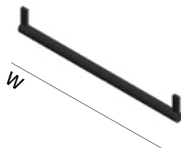

ES	Barra perchero fabricado en aluminio lacado negro mate.	IT	Barra appendiabiti realizzata in alluminio laccato nero opaco.
EN	Clothes rail made of matt black lacquered aluminum.	GE	Kleiderstange aus Aluminium, Mattlack schwarz.
FR	Barre à suspendre fabriquée en aluminium laqué noir mat.	RU	Вешало из алюминия, покрытого черным матовым лаком.

Cod.	W
CM222	36

A A Antracita / Anthracite / Anthracite / Antracite / Anthrazit / Антрацит

S1 Madera natural / Natural wood / Bois Naturel / Legno Naturale / Echtholz / Натуральное дерево

S3 Roble salvaje / Wild oak / Chêne sauvage / Rovere selvaggio / Natureiche / Дикая дуб

S4 Roble Raw / Raw oak / Chêne Raw / Rovere Raw / Roheiche / Raw дуб

STRATO

VESTIDORES - WARDROBES

Módulos vestidor empotrados · Recessed wardrobes

Armoires dressing encastrées · Moduli cabina armadio ad incasso

Hängemodule für den Einbau · Модули для гардеробной встраиваемые

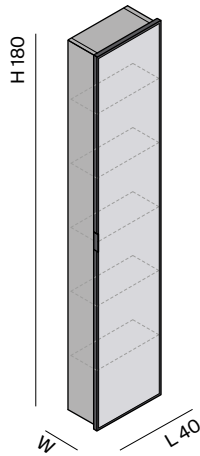

ES	Módulo vestidor empotrados compuesto de una puerta y cinco estantes interiores.	IT	Moduli cabina armadio ad incasso composto da un'anta e cinque ripiani interni.
EN	Recessed wardrobes with one door and five internal shelves.	GE	Hängemodule für den Einbau, bestehend aus einer Tür und fünf Ablagen innen.
FR	Armoire dressing encastrées. Une porte et cinq étagères.	RU	Модули для гардеробной встраиваемые с одной дверцей и четырьмя внутренними полками.

Cristal incoloro / Untinted glass	Cod.	W	A	S1	S3/S4
	ST1137CR	40			
Cristal Gris o Bronce / Grey or bronze tinted glass	Cod.	W	A	S1	S3/S4
	ST1137CA	40			
Espejo / Untinted mirror	Cod.	W	A	S1	S3/S4
	ST1137ES	40			
Espejo Gris o Bronce / Grey or bronze tinted mirror	Cod.	W	A	S1	S3/S4
	ST1137EA	40			

Observación: Los módulos ≤ L180 son indivisibles y se sirven en una única pieza / Units of ≤ L180 in length are one single unit and shipped as one / Les meubles ≤ L180 sont indivisibles et sont servis en une seule pièce / I moduli di ≤ L180 sono indivisibili e si forniscono in un solo pezzo / Die Module ≤ L180 werden als ganzes Stück geliefert und sind nicht einzeln erhältlich / Модули ≤ L180 выполнены в виде моноблока и потому неделимы.

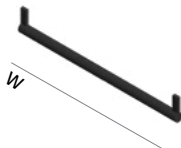

ES	Barra perchero fabricado en aluminio lacado negro mate.	IT	Barra appendiabiti realizzata in alluminio laccato nero opaco.
EN	Clothes rail made of matt black lacquered aluminum.	GE	Kleiderstange aus Aluminium, Mattlack schwarz.
FR	Barre à suspendre fabriquée en aluminium laqué noir mat.	RU	Вешало из алюминия, покрытого черным матовым лаком.

Cod.	W
CM222	36

A A Antracita / Anthracite / Anthracite / Antracite / Anthrazit / Антрацит

S1 Madera natural / Natural wood / Bois Naturel / Legno Naturale / Echtholz / Натуральное дерево

S3 Roble salvaje / Wild oak / Chêne sauvage / Rovere selvaggio / Natureiche / Дикая дуб

S4 Roble Raw / Raw oak / Chêne Raw / Rovere Raw / Roheiche / Raw дуб

STRATO

VESTIDORES - WARDROBES

Módulos vestidor empotrados · Recessed wardrobes

Armoires dressing encastrées · Moduli cabina armadio ad incasso

Hängemodule für den Einbau · Модули для гардеробной встраиваемые

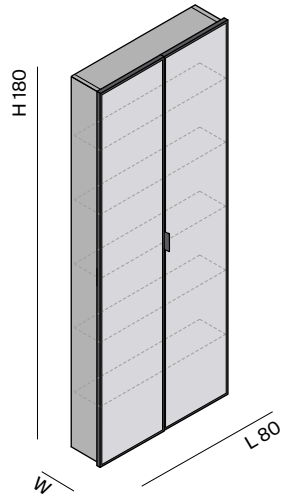

ES Módulo vestidor empotrados compuesto de dos puertas y cinco estantes interiores.

IT Moduli cabina armadio ad incasso composto da due ante e cinque ripiani interni.

EN Recessed wardrobes with two doors and five internal shelves.

GE Hängemodule für den Einbau, bestehend aus einer Tür und fünf Ablagen innen.

FR Armoire dressing encastrées. Deux portes et cinq étagères.

RU Модули для гардеробной встраиваемые с одной дверцей и четырьмя внутренними полками.

Cristal incoloro / Untinted glass	Cod.	L	A	S1	S3/S4
	ST1153CR	40			
Cristal Gris o Bronce / Grey or bronze tinted glass	Cod.	L	A	S1	S3/S4
	ST1153CA	40			
Espejo / Untinted mirror	Cod.	L	A	S1	S3/S4
	ST1153ES	40			
Espejo Gris o Bronce / Grey or bronze tinted mirror	Cod.	L	A	S1	S3/S4
	ST1153EA	40			

Observación: Los módulos ≤ L180 son indivisibles y se sirven en una única pieza / Units of ≤ L180 in length are one single unit and shipped as one / Les meubles ≤ L180 sont indivisibles et sont servis en une seule pièce / I moduli di ≤ L180 sono indivisibili e si forniscono in un solo pezzo / Die Module ≤ L180 werden als ganzes Stück geliefert und sind nicht einzeln erhältlich / Модули ≤ L180 выполнены в виде моноблока и потому неделимы.

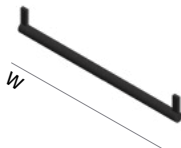

ES Barra perchero fabricado en aluminio lacado negro mate.

IT Barra appendiabiti realizzata in alluminio laccato nero opaco.

EN Clothes rail made of matt black lacquered aluminum.

GE Kleiderstange aus Aluminium, Mattlack schwarz.

FR Barre à suspendre fabriquée en aluminium laqué noir mat.

RU Вешало из алюминия, покрытого черным матовым лаком.

Cod.	W
CM222	36

A A Antracita / Anthracite / Anthracite / Antracite / Anthrazit / Антрацит

S1 Madera natural / Natural wood / Bois Naturel / Legno Naturale / Echtholz / Натуральное дерево

S3 Roble salvaje / Wild oak / Chêne sauvage / Rovere selvaggio / Natureiche / Дикая дуб

S4 Roble Raw / Raw oak / Chêne Raw / Rovere Raw / Roheiche / Raw дуб